Municipalidad de
Pinamar

2018

PROVINCIA DE BUENOS AIRES

NUMERO UNICO FECHA 24/10/2018

SECRETARIA DE HACIENDA Y DESARROLLO ECONOMICO
Iniciado por

4123-0002605/2018 Cuerpo:1

Tema: ECONOMICO - FINANCIERO MUNICIPAL

Extracto

Descripción: CALCULO DE RECURSOS Y PRESUPUESTO DE GASTOS 2019.-

(*) AL EL	AGREGADOS		Nº DE FOJAS	FECHA DE AGREGACION			AGREGADO A FOJAS	FECHA DE AGREGACION			DESGLOSE A FOJAS
	SIN ACUMULACION	CON ACUMULACION		D	M	A		D	M	A	

(*) Corresponde utilizar AL en las carátulas de agregados y EL en las de expedientes principales

4123 - 2605 - 2018

FOLIO Nº

Secretaría de Hacienda y Desarrollo Económico
Municipalidad de Pinamar

Pinamar, 24 de Octubre de 2018

REF. *CALCULO DE RECURSOS Y PRESUPEUSTO DE GASTOS 2019*

MUNICIPALIDAD DE PINAMAR
24 OCT 2018
MESA DE ENTRADAS

MESA DE ENTRADA
Señor Oscar Cabral

Por medio de la presente solicito la apertura de expediente y un anexo, con las siguientes características.

- **Tema**: Económico-Financiero.
- **Descripción cuerpo:** Calculo de Recursos y Presupuestos de Gastos 2019 - Modificaciones Presupuestarias.-
- **Descripción anexo:** Calculo de Recursos y Presupuestos de Gastos 2019 - Modificaciones Presupuestarias.- Documentación respaldatoria.

Cumplido vuelva a la Oficina de Presupuesto y Hacienda (705) para continuidad de trámite.

Saluda Atentamente.

Lic. FEDERICO PANZIERI
Jefe de Gabinete
MUNICIPALIDAD DE PINAMAR

FOLIO Nº 2

VISTO:

El Expediente Nº 2605/2018 caratulado: Cálculo de Recursos y Presupuesto de Gastos 2019

CONSIDERANDO:

Que conforme al Artículo 36 de la Ley Orgánica de la Municipalidades llega el Expediente a este Honorable Concejo solicitando que se le otorgue prórroga hasta el 30 de noviembre de 2018 al Departamento Ejecutivo para la remisión del Proyecto del Presupuesto 2019;

Que dicha solicitud se funda en que tanto la Nación como Provincia de Buenos Aires aun no han remitido el estimativo de la coparticipación y transferencias del Ejercicio 2019 para el municipio de Pinamar;

POR ELLO:

El Honorable Concejo Deliberante de Pinamar, en uso de facultades que le son propias sanciona la siguiente:

Proyecto Ordenanza

Artículo 1: Otórguese al Departamento Ejecutivo una prórroga de treinta (30) días para la presentación del Proyecto de Presupuesto y Cálculo de Recursos 2019.

Artículo 2: Comuníquese al Departamento Ejecutivo, dése al Registro Oficial, cumplido, archívese.

FOLIO N° 3

Jefatura de Gabinete
Municipalidad de Pinamar

Pinamar 30 de Octubre de 2018
Cde. Expte.: 4123-2605/2018

Sr. Intendente Municipal

Martin Iván Yeza

S / D

De nuestra consideración:

Con Proyecto de Ordenanza a fojas "2" se remiten las presentes actuaciones para su conocimiento, de considerarlo conveniente, eleve al Honorable Concejo Deliberante para su autorización.

Se realiza dicha solicitud conforme al Artículo 36 de la Ley Orgánica de la Municipalidades, y se funda la misma en que la Nación y la Provincia de Buenos Aires aun no han remitido el estimativo de la coparticipación y transferencias del Ejercicio 2019 para el municipio de Pinamar.

Atte.

Lic. FEDERICO PANZIERI
Jefe de Gabinete
MUNICIPALIDAD DE PINAMAR

FOLIO 4

Departamento Ejecutivo
Municipalidad de Pinamar

Señora
Presidente del HCD
GABRIELA FERRETTI
S / D

REF: EXPTE: 41232605/18
CALCULO DE RECURSOS Y
PRESUPUESTO DE GASTOS 2019

De mi mayor consideración:

Tengo el agrado de dirigirme a Usted, y por su digno intermedio a los demás integrantes de ese Honorable Cuerpo, a los efectos de elevar las presentes actuaciones con Proyecto de Ordenanza a fs. 2, para su conocimiento y evaluación.

Atte.

MARCIN IVAN YEZA
INTENDENTE
MUNICIPALIDAD DE PINAMAR

DEPARTAMENTO EJECUTIVO
Pinamar, 31 de Octubre de 2018

Acta Nº 0034/2018 Fecha: 21/11/2018 11:32:14

Participantes:

Sec. Bloque FPV Maria Adelina Mercuri, Cjal. Augusto Urrizola, Cjal. Carlos Conti, Cjal. Daniel Bermudez, Sec. Legislativo Marcos Guerrero, Sec. Legislativa María Magdalena Pereyra, Sec. Legislativo Pablo Rodriguez, Sec. Legislativa Ruth Loayza Escobero

La comisión de presupuesto dio inicio con la presentación de un proyecto de ordenanza, en relación con la nota 1979, de Anselmo Flores, el que se someterá a tratamiento en la próxima sesión ordinaria. Lo mismo se decide con el proyecto de comunicación sobre nota 1971. Nota 1999, documentación para adjuntar, respuesta del Honorable Tribunal de Cuentas sobre consulta hecha por la presidencia sobre presupuesto, se adjuntará copia al expediente interno 4123-1860/14 y al expediente 4123-2605/18.

A continuación, del expediente 4123-2181/09 UTF 6, se remitirá por comunicación, solicitando dictamen y documentación que confirme el funcionamiento del parador, dado que se solicitó por presidencia y no hubo respuesta, se someterá a tratamiento en la sesión ordinaria próxima. Por otro lado, se adjuntará al expediente el acta 20/18 de la presente comisión y la nota del 15 de agosto, con la que se pedía la documentación inicialmente.}

Después se trató el expediente 4123-2690/18, instalación de cuatro pantallas led sobre Av. Bunge, se debate en comisión, se plantean cuestiones urbanísticas, ambientales y de tránsito, por las que se consensúa rechazar el pedido. Luego se trató el expediente 4123-2107/18 - Dirección de contrataciones, adquisición de artículos de ferretería para distintas áreas, se someterá a tratamiento en la sesión ordinaria próxima.

Finalmente se trató el expediente interno 4123-2260/18, se lee la respuesta del Honorable Tribunal de Cuentas, luego de la cual el bloque UC comentó que corregirá lo objetado para luego remitirlo nuevamente al HTC por Presidencia; del expediente interno 4123-2121/17, reclamos por tributos, se deja asentado que la información remitida por la secretaría de Hacienda se encuentra desorganizada e incompleta. Con esto se dio por finalizada la comisión.

HCD HONORABLE CONCEJO DELIBERANTE de PINAMAR	PLANILLA CONTACTO POR INGRESO NOTAS	HCDP.RE.18.a

FOLIO Nº 6

DATOS DE LA NOTA Nº 1999

FECHA	
APELLIDO Y NOMBRE	BLOQUE PROPIN
DNI	
DOMICILIO	
TELEFONO FIJO	
TELEFONO MOVIL	
CORREO ELECTRONICO	
PETICION	DOCUMENTACION PARA ADJUNTAR
DOCUMENTOS PRESENTADOS	
OBSERVACIONES	ADJUNTE ORIGINAL AL EXPEDIENTE 4123-2605/18 Cpo. 1, Y EN COPIA AL EXPEDIENTE INTERNO 4123-1860/14-

FIRMA

ACLARACION
BERMÚDEZ DANIEL

Pasa a la Comisión de Presupuesto

Firma Intervinente
Sra. Gabriela Ferretti
PRESIDENTE
Honorable Concejo Deliberante
Pinamar

PARA USO DE LA COMISION

RESOLUCION EN COMISION: Fecha de la Comisión: 21/11/2018.

- ☐ Apertura de Expediente
- ☑ Agregar nota a Expediente
- ☐ Archivo de la nota
- ☐ Pasa a otra Comisión
- ☐ Envío de la nota al D.E.

Otras (especifique): Agregar nota al Expte. 4123-2605/18 Cº y Expte. 4123-1860-14-

Firma Integrantes Comisión:

Sr. Daniel Alfredo Bermudez
CONCEJAL PROPIN
Honorable Concejo Deliberante
Pinamar

Conti, Juan Carlos
Concejal Fev/UC

Dese curso a lo solicitado:

Ver Doctrina Consulta "29675 D.C. PRESUPUESTO DEL H.C.D. [TOPE DEL 3% PARA PROYECT..]"
N° U.I. 29675
Fecha Salida 19/10/2018
Estado Público
Vocalía Municipalidades B
Expediente 4123-0002282-2018-0-1
Ente [092.0]
Municipalidad de PINAMAR
Ámbito Municipal

CONSULTA: El señor Intendente de la Municipalidad de PINAMAR efectúa consulta respecto del espíritu y los alcances del artículo 221 del Reglamento de Contabilidad y Administración -fojas 2-, en cuanto a determinar los recursos a tener en cuenta para conformar el tope del tres por ciento (3%) para proyectar el presupuesto anual del H. Concejo Deliberante.

Específicamente, requiere se determine si los recursos afectados que se detallan en el listado obrante a fojas 3 se deben considerar a efectos de integrar el mencionado límite porcentual.

RESPUESTA: Efectuando una breve reseña normativa, el artículo 39 de la L.O.M. refiere a que los gastos totales del HCD no podrán superar el 3% del Presupuesto total del municipio, excepto que dicho porcentaje no cubra las erogaciones correspondientes a las dietas (se entiende: dietas, aportes previsionales y de obra social, y SAC) incrementadas en un 50%, en cuyo caso, los gastos podrán alcanzar los importes así resultantes. La norma habla de presupuesto total del municipio, lo que involucra Administración Central y Organismos Descentralizados, excepto Entidades Bancarias Municipales (según último párrafo artículo 39 de la LOM).

Por su parte, el artículo 221 del Reglamento de Contabilidad cita que el HCD antes del 1° de octubre de cada año hará saber al D. Ejecutivo sus necesidades de crédito en forma analítica, respetando los parámetros antes citados, calculados sobre los recursos corrientes excepto los afectados extraordinarios (Administración Central y Entes Descentralizados). Si bien la norma aquí habla de recursos y no de gastos, debemos citar que de acuerdo al artículo 31 de la LOM y artículo 21 de las Disposiciones de Administración del Decreto 2980/00 la formulación del presupuesto debe respetar el estricto equilibrio fiscal (crédito presupuesto de gastos = crédito cálculo de recursos).

A fojas 7/7vta. de estas actuaciones obra dictamen producido por la Delegación Zonal X - Mar del Plata sobre el particular consultado, cuyos términos compartimos y al cual nos remitimos, no siendo necesario abundar en otras consideraciones.

Dictámen del Asesor Letrado de la Delegación, parte pertinente:

"...La consulta radica en determinarse expresamente a qué refiere la norma cuando distingue entre "recursos corrientes" y "afectados extraordinarios" al establecer el límite porcentual del presupuesto a asignarse al Honorable Concejo Deliberante. Puntualmente, el Sr. Intendente solicita se expida este Organismo sobre si los recursos afectados que detalla en su presentación, revisten el carácter de "extraordinarios" o no, y si estos deben comprender el 3% del cálculo de recursos y presupuesto de gastos del H.C.D.

La Doctrina de este Organismo ha dictaminado ante una consulta de similar naturaleza efectuada por la Municipalidad de Esteban Echeverría, tramitada por Expediente N' 5300-1489/08, que los fondos con afectación extraordinaria se trata de aquellos que se reciben por única vez. En dicha oportunidad se entendió que los mismos constituyen el complemento de los ordinarios, entendiéndose a estos últimos como aquellas afectaciones provenientes de normas nacionales, provinciales u ordenanzas municipales que perduran en el tiempo y representan recursos periódicos para financiar los presupuestos de gastos anuales. En consecuencia, cuando exista un recurso afectado que no reúna estas condiciones, que se perciba en forma única y exclusiva para financiar un gasto que no tiene perdurabilidad en el tiempo, se trata de un recurso afectado extraordinario.

En virtud de lo expuesto, esta Delegación considera que en principio, la totalidad de los fondos afectados indicados por el Sr Intendente en su consulta revisten el carácter de ordinarios, es decir que constituyen recursos periódicos (afectados) que financian los presupuestos anuales, y por lo cual no deben ser excluidos de la base de cálculo a los fines de establecer el tope máximo del presupuesto a asignarse al Honorable Concejo Deliberante.

En otro orden de ideas, y según lo establece el Artículo 39 de la Ley Orgánica de las Municipalidades de la Provincia de Buenos Aires y Artículo 221 del Reglamento de Contabilidad y Disposiciones de Administración para las Municipalidades de la Provincia de Buenos Aires, debe dejarse aclarado al Departamento Ejecutivo que dicho tope (3% del Presupuesto Total de Gastos del Municipio) no se aplica en caso que dicho porcentaje no cubra las erogaciones que correspondan en concepto de dietas (Dieta + SAC + aporte patronal), incrementadas en un 50%, en cuyo caso los gastos asignados al H.C.D. podrán alcanzar los importes que así resulten. ..."

Voces: •PRESUPUESTO DEL H.C.D. [TOPE DEL 3% PARA PROYECTAR EL PRESUPUESTO ANUAL]

HONORABLE CONCEJO DELIBERANTE DE PINAMAR
De los Tritones 90 - Tel. (02254) 49-1692 - Fax. (02254) 49-1692 - B7167DRB Pinamar
Email: hcdsecretaria@pinamar.gob.ar - web: http://hcdpinamar.gob.ar

9

5308/18

VISTO:

El **Expediente Nº 4123-2605/18** C-1, caratulado: CALCULO DE RECURSOS Y PRESUPUESTO DE GASTOS 2019; y

CONSIDERANDO:

Que el 31 de octubre de 2018 el Departamento Ejecutivo eleva las actuaciones del visto al HCD por medio del cual solicita una prórroga hasta el 30 de noviembre para la remisión del Proyecto del Presupuesto 2019, conforme el artículo 36 de la Ley Orgánica de las Municipalidades;

Que lo peticionado se funda en que tanto el Estado Nacional como Provincial aún no han remitido las estimaciones previstas en concepto de coparticipación y las transferencias para el ejercicio 2019 que se destinarán al Municipio de Pinamar;

Que este Cuerpo Deliberativo considera oportuno otorgar la prórroga en virtud del contexto de incertidumbre en que se encuentran las finanzas públicas y vería con agrado que al momento de formular el proyecto del Cálculo de Recursos y Presupuesto de Gastos 2019, el Departamento Ejecutivo tenga en cuenta las observaciones formuladas en la **Ordenanza Nº 5294/18** (aprobación del Presupuesto 2018);

POR ELLO:

El Honorable Concejo Deliberante de Pinamar, en uso de facultades que le son propias sanciona la siguiente:

ORDENANZA Nº 5308/18

ARTICULO 1: Otórgase al Departamento Ejecutivo una prórroga de treinta (30) días para la presentación del proyecto del Cálculo de Recursos y Presupuesto de Gastos 2019.

ARTICULO 2: Comuníquese al Departamento Ejecutivo, dese al Registro oficial, cumplido, archívese.

Sala de Sesiones, 16 de noviembre de 2018

Dra. Lourdes Villegas
SECRETARIO
Honorable Concejo Deliberante
Pinamar

Sra. Gabriela Ferretti
PRESIDENTE
Honorable Concejo Deliberante
Pinamar

HONORABLE CONCEJO DELIBERANTE DE PINAMAR
De los Tritones 90 – Tel. (02254) 49-1692 – Fax. (02254) 49-1692 – B7167DRB Pinamar
Email: hcdsecretaria@telpin.com.ar – web: http://www.hcdpinamar.gob.ar

FOLIO Nº 10

Pinamar, 22 de noviembre de 2018

Sr. Intendente Municipal
Martin Yeza

S/DESPACHO

De mi mayor consideración:

Sirva la presente de atenta nota de envío del Expediente Nº 4123-2605/18, y la ORDENANZA Nº 5308/18.

Sin otro particular, lo saludo atte.

HONORABLE CONCEJO DELIBERANTE PINAMAR

Sra. Gabriela Ferretti
PRESIDENTE
Honorable Concejo Deliberante
Pinamar

11

SECRETARÍA DE HACIENDA
Y DESARROLLO ECONÓMICO.

Se elevan las presentes actuaciones para conocimiento y trámite, atento lo establecido por el HCD mediante Ordenanza nº5308/18 obrante a fojas 9.

DEPTO. EJECUTIVO.
PINAMAR,26-11-2018.

SECRETARIA PRIVADA

MARTIN IVAN YEZA
INTENDENTE
MUNICIPALIDAD DE PINAMAR

FOLIO
12

Políticas Presupuestarias

PRESUPUESTO 2019
Formulario: F.1
Fecha: 30/11/2018

Jurisdicción: 1.1.1.01.01.000 – SECRETARIA DE TURISMO Y CULTURA

I) Descripción de la situación actual

a) Principales Acciones desarrolladas en el año anterior y las previstas a desarrollar en el presente año.

Año 2018:

Carnaval Valeria del Mar
Bendición de las aguas
Noche de las ideas
Fiestas Patria Populares
Preliminar del Mundial del Tango
Firma de Convenios
Espacio INCAA
Variada programación en la sala Teatro de la Torre
Encuentro con Pioneros.
Festejo Día de la Primavera
Poseidón
FLIP
Evento Navidad
Lanzamiento de Temporada
Programa Viví Pinamar
Festival de cine Blood Window
Noche de los hoteles
Atardecer en el mar
Gira de promoción turística por el sur argentino
Ciclo de música en La Torre

Año 2019:

Carnaval Valeria del Mar
Bendición de las aguas.
Fiestas Patria Populares
Fiesta del Tango
Firma de convenios de cooperación
Adhesión a Mercociudades
Festival de cine Blood Window.
Noche de los hoteles
Atardecer en el mar
Gira de promoción turística
Ciclo de música en La Torre
Festejo Día de la Primavera
Poseidón
FLIP
Navidad en Pinamar
Intensificación de la Propuesta Viví Pinamar.
Festival de tablas

b) **Capacidad operativa de la dependencia a la fecha y las restricciones derivadas de la misma para producir bienes y servicios.**

Durante el transcurso del año 2018, gracias a capacitaciones y organización del personal hemos podido avanzar en los procesos que corresponden a la buena administración de los bienes y servicios que brinda nuestra Secretaria.
Creemos que podemos seguir mejorando y aceitando pasos para llegar a la optimización de recursos puestos al servicio de la comunidad.

c) Restricciones que por la situación económica-social afectan el normal desarrollo de la institución.

La situación compleja de transición económica a nivel Nacional genera que sea más difícil la atracción del turista hacia esta región. Si bien el tipo de cambio respecto al dólar nos beneficia para hacer que el turista

decida vacacionar en Argentina, también es cierto que las estadías son más cortas y el gasto promedio también es cuidadoso.

d) Relaciones que actualmente mantiene o prevé tener la jurisdicción o entidad con otras instituciones del sector público municipal, provincial o nacional que condicionan su accionar y a su vez, como éstas condicionan al resto del sector publico municipal o nacional o al sector privado.

Las relaciones que esta Secretaría mantiene con las diferentes áreas en general es buena, pero creemos muy importante intensificar el trabajo y la comunicación, ya que ésta es un área que es transversal a todas las demás, y motor principal de la economía local. Por ello, haremos un punteo de las acciones que creemos que debemos tener en cuenta y avanzar:

Habilitaciones y Fiscalización
* Incrementar los controles de establecimientos hoteleros no habilitados;
* Controles efectivos de ruidos molestos en zonas de bares, locales nocturnos y zonas residenciales;

Bromatología
* Controles estrictos sobre comercios gastronómicos;

Servicios Urbanos
* Calles: baches, erosión, falta de señalización.
* Puesta en valor de nuestro patrimonio histórico.

Ecología
* Mantenimiento de espacios públicos (plazas, rotondas y plazoletas);
* Cestos de residuos: incorporar nuevos, reparar existentes, suministro de bolsas plásticas;

Salud
* Refuerzo de guardia pediátrica los fines de semana en Hospital y Sala de Valeria.

OMIC
* Guardia pasiva los fines de semana.

Tránsito
* Agentes de tránsito para facilitar cruce de peatones en fines de semana largo y temporada alta en las esquinas más transitadas;

Gobierno Abierto
* Considerar implementar una aplicación informativa de: transporte, turismo, atención al ciudadano, etc. (Ejemplo: BA Turismo, BA Cómo Llego, BA 147).

Seguridad en Playas
* Promoción de información para turistas (tabla de mareas, cuidados y precauciones, folleto de RCP para el turista);
* Capacitaciones de RCP para niños en la playa (mini evento de salud y primeros auxilios);
*Equipamiento completo para los guardavidas;

Prensa
* Mayor difusión de contenidos recreativos y culturales del destino;
* Considerar otras plataformas de emisión masiva además del Facebook;
* Fomentar la comunicación entre las áreas, estar informados entre nosotros de todo lo que sucede en el Municipio;

Dentro de los desafíos que nos planteamos está el de potenciar la relaciones inter áreas entre el personal de planta.

II) Políticas presupuestarias

a) Principales políticas y acciones que se desean realizar el año próximo.

Consolidar a Pinamar como polo cultural y turístico es uno de nuestros objetivos, a través de acciones que se focalizan en cuatro bases fundamentales: Formación, producción, difusión, administración. Por tal motivo nos proponemos:
-Inauguracion del Centro Cultural de Ostende.
- Segunda etapa de las Refacciones del Teatro de la Torre
Consolidar la Orquesta Municipal
-Generar productos turísticos que permitan a nuestros prestadores tener pequeñas inyecciones económicas a lo largo del año.
-Articular la firma de convenios de cooperación entre organismos que participan directa o indirectamente en el sector de servicios turísticos para planificar acciones en conjunto.

FOLIO
14

Políticas Presupuestarias

PRESUPUESTO 2019
Formulario: F.1
Fecha: 30/11/2018

Jurisdicción: 1.1.1.01.01.000 – SECRETARIA DE TURISMO Y CULTURA

-Intensificar la realización de fiestas populares, además de generar eventos con la interacción público-privado.
Elaboración del Plan Estratégico de Turismo, con la colaboración del Ministerio de Turismo de Nación y el Ministerio de Producción.

b) Justificación de adopción de las mismas, señalando los cambios respecto de los objetivos de política presupuestaria del presente año.

Cultura: En el año 2019 se apunta a reforzar acciones orientadas al fomento de la cultura local ya que se considera fundamental para el conocimiento, el arte, las creencias, las costumbres y los valores del hombre como integrante de una sociedad.

Realización de fiestas populares: las mismas promueven el sentido de pertenencia al lugar donde se reside. A su vez, son una excelente oportunidad para dar a conocer costumbres y tradiciones locales y regionales, las que permiten una interacción entre las diferentes generaciones y con los turistas que nos visitan.

Turismo: nuestro destino se caracterizó históricamente por el producto "sol y playa". Pero a raíz de los cambios en la tendencia a vacacionar de los turistas, como así también a un incremento en destinos competidores, es necesario desarrollar productos nuevos para posicionarnos en diferentes nichos de mercado con sus respectivos gustos y preferencias. Los mismos están orientados a la desestacionalización del destino, la cual deviene en un movimiento constante de la economía local a lo largo de todo el año.

c) Acciones a realizar tendientes a mejorar la eficiencia operativa del organismo, tales como la reorganización administrativa, la mejora en los sistemas operativos, informáticos y de gestión, cambios tecnológicos, y todas aquellas medidas que se creen conveniente adoptar en aras de la eficiencia, eficacia y economicidad de la jurisdicción o entidad.

Gracias al programa de Directrices de Gestion turística, hemos podido reorganizar el area de una manera mas ordenada y con mejores resultados. Seguiremos ahondando en dicho programa y ajustar los puntos mas débiles que aun tenemos.

d) Políticas de financiamiento a implementar en el próximo ejercicio. Se debe describir en este punto cual es la forma prevista para financiar los gastos de la jurisdicción o entidad.

Sabiendo la situación actual económica por la que atraviesa nuestro municipio, esta Secretaría tiene pensado adaptar los recursos que le corresponden estableciendo un orden de prioridades con respecto a las acciones y contenidos que desea desarrollar y generando alianzas estratégicas con empresas, ministerios, entes y asociaciones para llevar adelante las políticas pensadas para el ejercicio 2019.

III) Incidencia futura de las políticas presupuestarias

a) Incidencia que tendrán las políticas a desarrollar en el próximo ejercicio en períodos siguientes. Se describirán los aspectos de la realidad que habrán de ser modificados con las políticas citadas anteriormente y en qué momento del futuro habrán de observarse los cambios.

Creemos que las políticas presupuestarias bien implementadas tendrán buen impacto al lograr realizar un mejor uso de los recursos existentes y analizando en cada acción el impacto y la meta alcanzada. Evaluaremos cada programa, proyecto y acción, fortaleciendo aquellos que sean de mayor impacto y tengan mayor recepción en la comunidad
En el año 2019 se dará inicio al proceso de elaboración de un "Plan Estratégico de Turismo", el cual será el instrumento fundamental para determinar las políticas turísticas a corto, mediano y largo plazo que se crean necesarias para un desarrollo sostenido y sustentable del Destino Pinamar, lo que permitirá una activación de la economía local durante los meses de temporada baja, generando nuevos puestos de trabajo en diferentes rubros gracias el derrame económico que la actividad turística tiene por naturaleza.

EDUARDO ISAAC HADDAD
SECRETARIO DE TURISMO
Y CULTURA
MUNICIPALIDAD DE PINAMAR

FOLIO
15

Políticas Presupuestarias

PRESUPUESTO 2019
Formulario: F.1
Fecha: 30/11/2018

Jurisdicción: 1.1.1.01.02.000 – SECRETARIA DE HACIENDA Y DESARROLLO ECONÓMICO

I) Descripción de la situación actual

a) Principales Acciones desarrolladas en el año anterior y las previstas a desarrollar en el presente año.

Al aprobarse una modificación del valor del modulo varios puntos inferior a la solicitada al HCD, hizo que el Municipio dejase de percibir la cantidad de recursos necesarios para cubrir la totalidad de gastos y servicios básicos para su normal funcionamiento.
Se desarrollaron diferentes herramientas de gestión tributaria que favorecieron al aumento de los porcentajes de cobrabilidad de tasas generando acciones de educación y cultura tributaria.
Estas medidas incrementaron la cobrabilidad de las tasas que se emiten mensualmente, logrando una mayor recaudación de lo presupuestado en algunas tasas en lo que va del año.
Por otro lado, también se hace énfasis en consolidar la cobrabilidad de las tasas comerciales, sobre todo el componente variable de Seguridad e Higiene, La tasa de Publicidad y Ocupación de Espacios Públicos.
En el 2019 se prevé reducir el déficit fiscal arrastrado desde gobiernos anteriores y flexibilizar recursos afectados para la mayor disposición y eficacia en la ejecución del gasto
Dirección de Innovación y Desarrollo Emprendedor.

- Seguiremos desarrollando el ecosistema de emprendedorismo e innovación en Pinamar y la región, potenciando el valor estratégico de las PyMEs y Emprendedores como motores y dinamizadores del desarrollo económico del país.
- Promovemos la cultura emprendedora como fuente de generación de empleo y modelos de negocio sostenibles, con alto valor agregado y altamente competitivo, tanto a nivel local como internacional.
- Promovemos el desarrollo y la apropiación de la cultura de la tecnología y la innovación.
- Pensamos en un "Pinamar Productivo e Innovador", acercando nuevas tecnologías y herramientas para fomentar y acompañar la creación de empresas jóvenes en la región.

b) Capacidad operativa de la dependencia a la fecha y las restricciones derivadas de la misma para producir bienes y servicios.

La situación financiera de la municipalidad, su nivel de deuda, la incapacidad de afrontar gastos operativos con los ingresos mensuales, y su nivel y tipo de gastos se vieron afectados por la no aprobación del Presupuesto de Gastos 2018 y el tope porcentual impuesto sobre el HCD en el aumento del modulo. Se trabajara fuertemente para revertir los magros resultados en la cobrabilidad de tasas. Por ello es imprescindible trabajar en elevar el nivel de cobrabilidad de las tasas municipales. En conjunto con los Ministerios Nacionales y Provinciales se han efectuado numerosa cantidad de convenios para desarrollar mejoras en la infraestructura del partido.

c) Restricciones que por la situación económica-social afectan el normal desarrollo de la institución.

Esta restricción se ha afrontado históricamente con una gestión financiera basada en la recaudación efectiva y sin producir déficit de caja ni endeudamiento desmesurado, pero desde el año 2011 al cierre del ejercicio 2016 se ha acumulado deuda en concepto de tasa de servicios urbanos que genera desbalances financieros y problemas tantos económicos como presupuestarios.

d) Restricciones que afectan el desenvolvimiento de la institución como consecuencia de las políticas vigentes en materia de reforma administrativa, desregulación, descentralización, privatización y/o transferencias de servicios.

La transferencia de servicios que por ley son obligación de prestación de la Provincia y Nación llevaron a que el Municipio afronte estos servicios como la Salud y La Seguridad con recursos municipales, destinando gran cantidad de recursos a solventar estas áreas y desatendiendo las necesidades de Servicios Urbanos e Infraestructura que pertenecen al mayor porcentaje de emisión por los cuales se realiza el cobro de las tasas.

e) Relaciones que actualmente mantiene o prevé tener la jurisdicción o entidad con otras instituciones del sector público municipal, provincial o nacional que condicionan su accionar y a su vez, como éstas condicionan al resto del sector publico municipal o nacional o al sector privado.

FOLIO
16

Políticas Presupuestarias

PRESUPUESTO 2019
Formulario: F.1
Fecha: 30/11/2018

Jurisdicción: 1.1.1.01.02.000 – SECRETARIA DE HACIENDA Y DESARROLLO ECONÓMICO

Gran aumento de las relaciones con el Sector Público Nacional, Bancos, Proveedores, Ministerio de Economía y Honorable Tribunal de Cuentas de la Provincia de Buenos Aires.
En cuanto a las políticas públicas de generación de empleo e incentivos para la inclusión laboral, nuestro municipio trabaja en la ejecución de programas nacionales a través de la oficina de empleo local.
RED NACIONAL DE SERVICIOS DE EMPLEO – Nuestro municipio a través de la oficina de empleo es usuaria del Portal Público Digital donde se registra la HISTORIA LABORAL de personas que buscan empleo como los empleadores con sus datos y necesidades de empleabilidad. A partir de allí se realizan acciones de intermediación laboral con el sector empleador.
PROGRAMA JOVENES – Convenio con Ministerio de trabajo para la inclusión laboral y formativa de Jóvenes de 18 a 24 años sin terminalidad educativa y desocupados.
PROGRAMA PROMOVER- Convenio con Ministerio de trabajo para la inclusión laboral y formativa de personas con discapacidad de 18 años en adelante.
PROGRAMA DE ENTRENAMIENTO PARA EL TRABAJO Y PIL/ EMPALME . Están destinados a jóvenes y personas con discapacidad que estén en la búsqueda activa de empleo y puedan capacitarse con un empleador para luego ser registrados por un plazo de hasta dos años con ayudas económicas del ministerio en su salario básico.
PROGRAMA DE EMPLEO INDEPENDIENTE – Para emprendedores desocupados que presenten proyecto a través del ministerio, realicen un curso de gestión empresarial y si es aprobado por el ministerio reciben una ayuda económica del ministerio por $42.500.-
GESTION DE LEY ALAS – Exención de ingresos brutos para monotributistas sociales
COPRET- Participación en las mesas multisectoriales que funcionan como órgano de Dirección General de Escuelas donde se establecen los avales regionales para las carreras y cursos que se dictaran año a año en nuestra comunidad.

II) Políticas presupuestarias

a) Principales políticas y acciones que se desean realizar el año próximo.

Desde la Secretaria de Hacienda y Desarrollo Económico seguiremos elaborando diferentes herramientas y acciones de gestión tributaria que favorecerán al aumento de los índices de cobrabilidad de las tasas que recauda el Municipio en la medida en que se implementen innovaciones administrativas haciendo mejor uso de los recursos humanos, mejorando procesos y obteniendo un mayor provecho de la tecnología.
Generaremos acciones de educación y cultura tributaria. Nos parece necesario crear un esquema de premios y castigos, justo y eficaz, para que el contribuyente incluya en su agenda de pagos permanente las obligaciones municipales. Lo harán en la medida que perciban los beneficios por estar al día con las obligaciones fiscales y el castigo o riesgo por su incumplimiento.
Para los contribuyentes que tienen voluntad de pago y por algún motivo o algún problema no han podido cumplir con sus obligaciones creamos planes de pago con reducciones en intereses diseñados de acuerdo a las necesidades de los vecinos.
Para los que evaden sus obligaciones se seguirá con la iniciación de juicios de manera sistemática contra quienes deban tasas a la municipalidad y no se acojan a los beneficios del plan de pagos vigente. Se buscara el fortalecimiento del equipo de gestión de cobranzas, comenzando con la capacitación de quienes trabajarán a contra turno en un centro telefónico de reclamo extrajudicial de deudas.
Se implementará un portal de autogestión para que además de contar con todos los medios de pago disponibles, también se pueda pagar de manera rápida y eficaz, desde el lugar donde uno elija, siempre y cuando haya conexión a internet o señal de teléfono. Este Portal también reducirá los tiempos en procesos y tramites tanto externos como internos.
En la tarea de optimizar los recursos del Municipio, se trabajará con "Caja Cero" esto es, crear una agenda de pagos y utilizar los recursos de forma eficiente: mientras no se estén utilizando dichos recursos realizaremos inversiones financieras (en Lebacs, Plazos fijos y Fondos Comunes de Inversión) para obtener mayor rentabilidad.
PROGRAMA DE FORMACIÓN PROFESIONAL TERRITORIAL PARA JOVENES- Se ha presentado proyecto para cursos de formación profesional para jóvenes que se dictarían en el ciclo 2019 con ayudas económicas para los jóvenes participantes.
CREDITOS PARA PYMES- Se proyecta ejectutar para el año próximo los créditos para pymes que ofrece el CFI (Consejo Federal de inversiones)
PROGRAMA DE EMPLEO INDEPENDIENTE- Se espera para el año próximo la ejecución de 3 comisiones de 30 emprendedores para la presentación de proyectos y obtención de ayudas económicas.
FORTALECIMIENTO DE PROGRAMAS (JOVENES Y PROMOVER) - Continuar con la adhesión de convenios y la participación de los mismos en los cursos de introducción laboral para realizar posteriores ept y pil con empleadores.
ARTICULACION CON SECTOR EMPRESARIAL- Fortalecer la relación con el sector y prever la creación de ordenanzas que establezcan beneficios en la contratación de personal con programas de ministerio de trabajo.

FOLIO
17

Políticas Presupuestarias

PRESUPUESTO 2019
Formulario: F.1
Fecha: 30/11/2018

Jurisdicción: 1.1.1.01.02.000 – SECRETARIA DE HACIENDA Y DESARROLLO ECONÓMICO

b) Justificación de la adopción de las mismas, señalando los cambios -si existieran- respecto de los objetivos de política presupuestaria del presente año.

Cumplimentar en acciones la visión y misión expresadas por el Intendente Municipal, bajo los lineamientos y control de la Jefatura de Gabinete. Manteniendo una línea con lo expresado por el Gobierno Provincial y Nacional

c) Acciones a realizar tendientes a mejorar la eficiencia operativa del organismo, tales como la reorganización administrativa, la mejora en los sistemas operativos, informáticos y de gestión, cambios tecnológicos, y todas aquellas medidas que se creen conveniente adoptar en aras de la eficiencia, eficacia y economicidad de la jurisdicción o entidad.

Realizar una mejora edilicia para el mejor desenvolvimiento del personal municipal, haciendo inversiones en bienes de Uso para aumentar el bienestar en el ámbito organizacional. Mejorar la comunicación en la ejecución del gasto y la recaudación para una total transparencia de datos brindados por el Municipio.

d) Políticas de financiamiento a implementar en el próximo ejercicio. Se debe describir en este punto cuál es la forma prevista para financiar los gastos de la jurisdicción o entidad.

Los gastos corrientes se financiaran con fondos recaudados del tesoro municipal. Los recursos percibidos mediante el Departamento de Gestión de Cobranzas se aplicarán en la medida de su ejecución en inversión de activos fijos y bienes de capital, destinando una parte de ellos a la cancelación de la deuda flotante. El grueso de las obras públicas que ha aumentado su número sustancialmente será financiado con recursos afectados, principalmente provenientes de Nación y Provincia. Se re-calculará la afectación de la tasa de Salud y Sicu replanteando la viabilidad de que el Gasto se vuelque a Libre Disponibilidad para mejor direccionamiento del fondo.

III) Incidencia futura de las políticas presupuestarias

a) Incidencia que tendrán las políticas a desarrollar en el próximo ejercicio en períodos siguientes. Se describirán los aspectos de la realidad que habrán de ser modificados con las políticas citadas anteriormente y en qué momento del futuro habrán de observarse los cambios.

- Una mayor eficiencia en la prestación de los servicios municipales.
- Mejor imagen del contribuyente para con el Municipio.
- Mejor capacidad y calidad de atención al contribuyente.
- Mayor transparencia de la gestión en la publicación de datos estadísticos.
- El cumplimiento en tiempo y forma de las obligaciones financieras del municipio.

Lic. JUAN M. IBARGUREN
Secretario de Hacienda
y Desarrollo Económico
MUNICIPALIDAD DE PINAMAR

FOLIO
18

Políticas Presupuestarias

PRESUPUESTO 2019
Formulario: F.1
Fecha: 30/11/2018

Jurisdicción: 1.1.1.01.03.000 – SECRETARIA DE GOBIERNO

I) Descripción de la situación actual

a) Principales Acciones desarrolladas en el año anterior y las previstas a desarrollar en el presente año.

a. *Año 2018:*

Se ha cumplimentado con las Ordenanzas emanadas del HCD, en cuanto a la publicidad, la implementación y el cumplimiento de las mismas, asimismo se han respondidos las comunicaciones solicitas, asis , se han realizado vetos en defensa de los intereses de la comunidad. Se realizaron capacitaciones a los agentes municipales para brindar un servicio más eficiente, para la obtención de un trabajo planificado con gestiones claras en cada área.-

Se realización convenio de colaboración con los distintos organismos en beneficio de la comunidad. Se lleva adelante la implementación del plan BICI-SENDAS en conjunto con la Secretaria de Planeamiento – Av. Arq. Jorge Bunge.- AV. Victor Hugo y av. Espora.

b. *Año 2019:*

Se continúa implementando nuevas metodologías de trabajo para mejorar los procedimientos administrativos de manera tal que se obtenga una mayor organización en las dependencias de esta Secretaria Se prevee seguir trabajando de manera conjunta con los gobiernos municipal, provincial y nacional para realizar cursos de capacitación. Continuaremos generando mejoras en las instalaciones edilicias en general para el óptimo estado de las dependencias.

Se continuara interviniendo en la aplicación de las políticas de la Administración Pública vinculadas con el cumplimiento de los objetivos y de los planes de gobierno, mediante la coordinación estratégica de su implementación a nivel interjurisdisccional, desarrollar actividades tendientes al fortalecimiento de la gestión.-

Se continuara asesorando a las distintas dependencias de la comuna en lo referente a Derecho administrativo y contencioso, asistiendo en la confección de los actos administrativos de carácter general y/o proyectos de Ordenanzas y sus reglamentaciones. Con un control Organizado y un seguimiento de las actuaciones administrativas, que le sean encomendados emitiendo dictamen en todo expediente que sea sometido a consulta, propiciando el dictado de normas asegurando el adecuado equilibrio entre el interés y bienestar de la comunidad con relación a las actividades especificas municipales .-

En cuanto a la Oficina de Defensa al consumidor se continuara con los perfeccionamiento en los procesos administrativos (Conciliación y acuerdo – no acuerdo- imputación – sanción). Se continúa trabajando sobre los procedimientos de inspección y vigilancia, para poder detectar cualquier falta de los contribuyentes trabajando en forma conjunta con la Dirección de Habilitaciones para un mayor control, logrando que los contribuyente regularicen la situación, intimando al cumplimiento de las obligaciones fiscales y que cuenten con los permisos municipales requeridos para el correcto funcionamiento. Implementando programas operativos, de inspección, verificación, notificación y ejecución.-Se sigue trabajando en las modificaciones de distintas ordenanzas para mejorar lo concerniente al ordenamiento vehicular en general.-

b) Capacidad operativa de la dependencia a la fecha y las restricciones derivadas de la misma para producir bienes y servicios.

Se continúa mejorando la capacidad operativa de los empleados, nuevos procesos de seguimiento y control para poder brindar un servicio acorde a las expectativas de los contribuyentes, se trabaja en la implementación de la Gestión documental electrónica,(sistema integrado de caratulacion y numeración, seguimiento y registración de movimientos de todas las actuaciones de expedientes.-

Asimismo la Secretaria ha ejecutado dentro de un escenario de inflación sus partidas presupuestarias realizando ajustes periódicos a los fines de poder acompañar el ritmo de crecimiento del nivel de precios, sacrificando en algunos casos erogaciones.-

c) Restricciones que por la situación económica-social afectan el normal desarrollo de la institución.

En este momento existen restricciones económicas que afectan el normal desarrollo de la Institución, debido a la falta de elementos técnicos en algunas áreas como por ejemplo reparaciones de los vehículos que son necesarias por el uso y el desgaste de los mismos, nueva adquisición de mobiliario y equipamiento adecuado con las regulaciones que tienen por ley para una mayor organización y comodidad de los agentes, la mayor dificultad estuvo dada por la modificación en el presupuesto, por lo que se realizaron ajustes importantes para poder continuar trabajando de un modo acorde, siendo una de las secretarias que se vio más afectada por la reducción de personal.-

FOLIO
19

Políticas Presupuestarias

PRESUPUESTO 2019
Formulario: F.1
Fecha: 30/11/2018

Jurisdicción: 1.1.1.01.03.000 – SECRETARIA DE GOBIERNO

d) Relaciones que afectan el desenvolvimiento de la institución como consecuencia de las políticas vigentes en materia de reforma administrativa, desregulación, descentralización, privatización y/o transferencias de servicios.

Con las reformas administrativas efectuadas la gestión administrativa y operativa ha mejorado, Asimismo las restricciones económicas de las partidas presupuestarias, como así también los aumentos en el nivel de precios, aumento salarial impidieron el cumplimiento pleno y cabal de las mejoras de calidad esperadas.
Creemos que es de primera necesidad trabajar en conjunto con distintas áreas del municipio para acortar los tiempos operativos y agilizar los trámites, de manera tal de poder cumplir con las metas proyectadas en tiempo y forma, dentro de los límites presupuestarios autorizados.

e) Relaciones que actualmente mantiene o prevé tener la jurisdicción o entidad con otras instituciones del sector público municipal, provincial o nacional que condicionan su accionar y a su vez, como éstas condicionan al resto del sector publico municipal o nacional o al sector privado.

Se han mantenido las buenas relaciones en el ámbito Municipal, Provincial y Nacional. Se intensificó el intercambio y las relaciones institucionales con Asociaciones Intermedias del Municipio, Ministerios Bonaerenses, Ministerios Nacionales, Asesoría General de Gobierno, Honorable Tribunal de Cuentas, Instituciones Educativas, entre otras. Se fomentaron políticas tendientes a la regionalización a fin de lograr mejores servicios comunales, sociales de control y seguridad.

II) Políticas presupuestarias

a) Principales políticas y acciones que se desean realizar el año próximo.

1. Modernización de la Secretaría.
2. Convenio con Organismos Provinciales y Nacionales
3. Promover políticas de control y gestión.
4. Adquisición de herramientas e insumos para poder llevar adelante una gestión eficiente y ordenada.
5. Capacitación del personal administrativo e inspectores municipales acordes a las nuevas tecnologías aplicadas al trabajo de la Secretaria de Gobierno.
6. Controles permanentes de habilitación de comercios, como así también aquellos referidos a la problemática de la nocturnidad, minoridad, ruidos molestos y otros, por medio de la Dirección de Fiscalización.
7. Controles tendientes a lograr la educación vial con el propósito de reducir los accidentes de tránsito.
8. Se estima que para el año 2019 pueden recaer sentencias y honorarios por juicios debiendo prever este importe.-
9. Los agentes realizan los operativos vehiculares en distintos puntos estratégicos para poder tener un control más amplio y estricto. Cubriendo los horarios escolares. Las infracciones siguen los pasos administrativos correspondientes. Asimismo se colaborara en todos los eventos que se realicen en la vía pública (bicicleteadas, carreras, rallyes, endurance, etc.).
10. Se trabaja en la prevención con los operativos vehiculares como ya se vienen realizando en distintos puntos estratégicos en la cuidad, el mismo se lleva acorde a lo que marca la ley de tránsito, los operativos se realizaran en horarios de acuerdo a las exigencias, también se realizaran operativos de alcoholemia reforzados en temporada alta que se llevan a cabo en horario nocturno y diurno, con guardias activas-pasivas intensificándolas en temporada.-
11. Se implementaran una coordinación de inspecciones programadas por sistema.-
12. Se pretende realizar el predio adecuado y propio para los vehículos Secuestrados como así también se trabaja en la compactación de los vehículos abandonados, etc.-
13. Se realizaran la regularización y el control para el funcionamiento optimo de los ascensores del partido de Pinamar.-
14. Garantizar las asignaciones del gasto publico vinculadas al desarrollo integral de la comunidad, la capacitación laboral y la infraestructura
15. Fortalecer la articulación, acuerdos y entendimientos entre los gobiernos locales en coordinación con el gobierno central en función de las prioridades nacionales.
16. Asignar los recursos necesarios para el funcionamiento aplicando medidas de austeridad y ahorro que contribuyan a garantizar eficiencia y racionalidad en el gasto publico.-
17. Se pretende implementar políticas sistemáticas en cuanto a capacitaciones al personal de modo significativo realización un fortalecimiento de la fiscalización y el control de la actividad recaudadora del estado requiere no solamente una administración eficaz y eficiente en esta materia sino también que todas las cuestiones litigiosas se

resuelven con la mayor celeridad posible, de forma de resguardar la recaudación y de fortalecer la seguridad

FOLIO
20

Políticas Presupuestarias

PRESUPUESTO 2019
Formulario: F.1
Fecha: 30/11/2018

Jurisdicción: 1.1.1.01.03.000 – SECRETARIA DE GOBIERNO

jurídica.-

b) **Justificación de adopción de las mismas, señalando los cambios respecto de los objetivos de política presupuestaria del presente año.**

Las mismas se justifican en el continuo crecimiento que ha experimentado la ciudad y que la infraestructura actual no es acorde a las necesidades del Partido. A diferencia del año anterior, se intentara planificar, organizar y ejecutar un plan de modernización, control y gestión donde el empleado municipal sea el principal protagonista, agraciándolo con la infraestructura, herramientas y recursos necesarios en la medida de lo posible.-

c) **Acciones a realizar tendientes a mejorar la eficiencia operativa del organismo, tales como la reorganización administrativa, la mejora en los sistemas operativos, informáticos y de gestión, cambios tecnológicos, y todas aquellas medidas que se creen conveniente adoptar en aras de la eficiencia, eficacia y economicidad de la jurisdicción o entidad.**

Se tratan de impulsar distintas acciones tendientes a lograr una mayor productividad de los recursos disponibles:

a. Refacción y mantenimiento de oficinas.
b. Nuevo organigrama administrativo y operativo.
c. Implementación de nuevos procesos y metodologías de trabajo con la misión de ser un municipio más eficiente, logrando los objetivos planteados en el menor plazo posible y con el menor costo económico.
d. Regularización, ordenamiento y organización de los archivos administrativo para un acorde resguardo de expedientes y legajos de personal.-
e. Se pretende coordinar, impulsar y fiscalizar la implementación de políticas y medidas estratégicas para el desarrollo de un tránsito seguro.-
f. Elaborar campañas de concientización en seguridad vial, las cuales abarquen diversas acciones tales como capacitación y educación, coordinar la colaboración con los organismos y las distintas jurisdicciones que lo requieran-
g. Se trabajara en la implementación de una base de datos municipal de los antecedentes de transito de todos los conductores que incurran en una infracción.-
h. Lograr el seguimiento de las actas de infracción desde su constatación hasta el efectivo dictamen de las mismas coordinando todas las acciones vinculadas a los procesos administrativos y judiciales.-
i. Reafirmar la orientación estratégica de la actividad de control, en concordancia con las demandas sociales, para una mayor eficacia en la gestión, eficiencia en la utilización de los recursos disponibles y transparencias en la administración , asistiendo en la potestad fiscalizadora

d) **Políticas de financiamiento a implementar en el próximo ejercicio. Se debe describir en este punto cual es la forma prevista para financiar los gastos de la jurisdicción o entidad.**

Los recursos asignados para el funcionamiento de esta Secretaría forman parte del presupuesto global de la Municipalidad. La fuente principal de financiamiento es el Tesoro Municipal. Para la parte de seguridad vial, estacionamiento medido se desarrollaran proyectos para conseguir recursos a nivel Provincial y Nacional.-
Se pretende realizar un plan de gastos que comprende entre otros componente, los gastos corrientes, inversiones estratégicas en infraestructura, de manera tal que se optimice la eficiencia y calidad en cuanto al gasto público, mediante la asignación estratégica de los recursos y la administración transparente, garantizando la austeridad en el sentido de eliminar gastos innecesarios y de bajo impacto de modo tal que genere ahorro público estratégicas en infraestructura, optimizando la eficiencia y calidad en cuanto al gasto público, en el sentido de eliminar gastos innecesarios y de bajo impacto.-

III) Incidencia futura de las políticas presupuestarias

a) **Incidencia que tendrán las políticas a desarrollar en el próximo ejercicio en períodos siguientes. Se describirán los aspectos de la realidad que habrán de ser modificados con las políticas citadas anteriormente y en qué momento del futuro habrán de observarse los cambios.**

Se espera realizar una constante renovación de los bienes de consumo y uso de esta Secretaría; con una continua capacitación del personal Para un mejoramiento constante en los procedimientos administrativos.-
En caso de modificaciones y/o alteraciones en las partidas, se deberá rediseñar las mismas según los fondos autorizados generados para lograr una gestión eficiente y transparente.

Dr. GUILLERMO MATIAS BENITEZ
Secretario de Gobierno
MUNICIPALIDAD DE PINAMAR

FOLIO
21

Políticas Presupuestarias

PRESUPUESTO 2019
Formulario: F.1
Fecha: 30/11/2018

Jurisdicción: 1.1.1.01.04.000 – SECRETARIA DE SALUD

I) Descripción de la situación actual

a) Principales Acciones desarrolladas en el año anterior y las previstas a desarrollar en el presente año.

a. *Año 2018:*

- *Finalización y puesta en marcha de la cocina y comedor del hospital.*
- *Mejoras en la infraestructura edilicia de las salas de internación del hospital.*
- *Concreción en el aumento de recupero de costos (SAMO, SUMAR)*
- *Implementación de programas de provinciales y nacionales (PROTEGER y SAME)*
- *En Atención Primaria de la Salud (APS) se incorporó personal calificado (Oftalmología, Odonto-pediatra, nutricionista, trabajadora social)*
- *Desde la dirección Administrativa se logró incrementar la cantidad de camas, aumentar la clasificación de nivel de complejidad y la habilitación de la Unidad de Terapia Intensiva (UTI) del hospital para la coparticipación.*
- *En el área de Zoonosis se continuó con castraciones y vacunaciones en el Centro de Salud y en los barrios con el móvil quirúrgico; fumigación en escuelas; se incorporó para acondicionar un nuevo móvil quirúrgico; se dio respuesta a denuncias por mordeduras y animales potencialmente peligrosos haciendo cumplir la ordenanza vigente; nombramiento de coordinador del área con dependencia directa de la secretaría de salud.*

b. *Año 2019:*

- *Finalizar el centro de atención primaria de la salud del barrio San José, Pinamar.*
- *Aumentar la coparticipación en salud.*
- *Aumentar la recuperación de costos.*
- *Continuar con los programas de APS (ProSanE, PROTEGER, SeReNaR, Seguimiento de Salud, Taller de Educación Sexual Integral, Taller de Estimulación Cognitiva, Efemérides, Remediar-CUS, PEC (Programa Equipos Comunitarios), Prodiaba, Progema, Proepi, SUMAR-NACER, PAI (Vacunación).*
- *Continuar con la actividad asistencial ampliando la oferta de especialidades.*
- *Crear comité de docencia e investigación para promover y desarrollar procesos de investigación y capacitación continua*
- *Crear residencia de medicina general integral, enfermería y pediatría comunitaria.*
- *Informatizar los registros de la historia clínica de los pacientes atendidos.*
- *Renovar equipamiento de rayos e implementar el Software de Informes Remotos y adquirir equipamiento médico menor para la atención diaria.*
- *Habilitar la Farmacia del Hospital con la construcción de un laboratorio que permitirá producción local de medicamentos.*
- *Desarrollo de nueva Carrera sanitaria.*
- *Implementación de nuevo sistema de registro estadístico en Salud.*
- *Desde el área de zoonosis se realizarán campañas de concientización y difusión de castraciones y vacunaciones, continuando con estas acciones en el centro de salud y en los barrios con los barrios priorizados en los móviles quirúrgicos (se acondicionará el móvil adquirido durante el 2018); informatizar el registro de animales castrados y de la atención de denuncias por mordeduras y animales potencialmente peligrosos haciendo cumplir la ordenanza vigente. Continuar con fumigación en escuelas y espacios públicos; realizar censo poblacional animal.*

b) Capacidad operativa de la dependencia a la fecha y las restricciones derivadas de la misma para producir bienes y servicios.

- *Infraestructura: Regular*
- *Hospital: regular*
- *CAPS Ostende: Muy bueno*
- *CAPS Valeria: Muy bueno*
- *CAPS Pinamar: en construcción*
- *Recursos materiales: Bueno*
- *Capital humano: Muy bueno*
- *Accesibilidad: Buena*
- *Centro de Salud Animal y Zoonosis: Buena*

Jurisdicción: 1.1.1.01.04.000 – SECRETARIA DE SALUD

- *Quirófano móvil (zoonosis): Regular.*

c) Restricciones que por la situación económica-social afectan el normal desarrollo de la institución.

El decrecimiento del empleo formal aumenta la demanda de las prestaciones de salud en el sistema público, en consultas ambulatorias, guardias, estudios complementarios (laboratorio e imágenes), medicamentos e insumos.
En zoonosis aumenta la demanda de servicios que no le son propios al área (atención clínica veterinaria).
Todas las licitaciones de equipamiento sanitario se han cancelado por la falta de cotización de proveedores.

d) Relaciones que afectan el desenvolvimiento de la institución como consecuencia de las políticas vigentes en materia de reforma administrativa, desregulación, descentralización, privatización y/o transferencias de servicios.

Las políticas provinciales en materia de salud nos han permitido contar con un sistema de emergencias (SAME) actualizado, capacitado y obtener recursos materiales donde se destaca una ambulancia (2017). También la posibilidad de mejorar la recaudación a través del sistema SAMO.
En Atención Primaria la posibilidad a través de estímulos económicos (programa PROTEGER) de mejorar el cuidado y seguimiento de enfermedades crónicas no transmisibles.
Desde el nivel Nacional, a través de la provincia, SUMAR permite tanto al primer nivel de atención como al hospital de contar con recursos que permiten actualizar y ampliar los servicios. En Atención Primaria el Programa Equipos Comunitarios nos permiten sostener el trabajo en terreno con seguimiento y abordaje interdisciplinario de población en riesgo, trabajo en las escuelas y los talleres de Educación Sexual Integral en secundarias.
Por diferentes motivos se ha visto reducida la Asistencia Financiera, solicitada oportunamente a la provincia ante la necesidad. También decayó la provisión de medicamentos por el programa REMEDIAR-CUS y del programa de salud, sexual y reproductiva.

e) Relaciones que actualmente mantiene o prevé tener la jurisdicción o entidad con otras instituciones del sector público municipal, provincial o nacional que condicionan su accionar y a su vez, como éstas condicionan al resto del sector público municipal o nacional o al sector privado.

Se mantienen relaciones con el Ministerio de desarrollo social y salud de la nación, Ministerio de salud de la provincia de Buenos Aires, Región sanitaria VIII y con las diferentes áreas municipales.
Los condicionantes en la articulación con las diferentes jurisdicciones son recíprocos, el estado nacional y provincial son rectores en las políticas de salud y condicionan el accionar a nivel municipal. Es a través del trabajo diario de nuestra comunidad que se retroalimenta con propuestas.
El área de Zoonosis articula con región sanitaria VIII, zoonosis urbana del Ministerio de Salud de la provincia de Bs As, a nivel municipal con los efectores de salud de la secretaría de salud, con guardia urbana y seguridad en playa de la secretaría de seguridad y con los corralones Sur y Norte de la Secretaría de Servicios Urbanos.
Se trabaja de manera conjunta con la Fundación Ecológica y Sociedad Protectora de Animales del Partido.

II) Políticas presupuestarias

a) Principales políticas y acciones que se desean realizar el año próximo.

- *Finalizar el centro de atención primaria de la salud del barrio San José, Pinamar.*
- *Aumentar la coparticipación en salud*
- *Aumentar la recuperación de costos*

FOLIO
23

Políticas Presupuestarias

PRESUPUESTO 2019
Formulario: F.1
Fecha: 30/11/2018

Jurisdicción: 1.1.1.01.04.000 – SECRETARIA DE SALUD

- ✓ *Continuar con los programas de APS (ProSanE, PROTEGER, SeReNaR, Seguimiento de Salud, Taller de ESI, Taller de Estimulación Cognitiva, Efemérides, Remediar-CUS, PEC (Equipos Comunitarios), Prodiaba, Progema, Proepi, SUMAR-NACER, PAI (Vacunación).*
- ✓ *Continuar con la actividad asistencial ampliando la oferta de especialidades.*
- ✓ *Crear comité de docencia e investigación para promover y desarrollar procesos de investigación y capacitación continua*
- ✓ *Crear residencia de medicina general integral, enfermería y pediatría comunitaria.*
- ✓ *Informatizar los registros de la historia clínica de los pacientes atendidos.*
- ✓ *Renovar equipamiento de rayos e implementar el Software de Informes Remotos y adquirir equipamiento médico menor para la atención diaria.*
- ✓ *Desarrollo de nueva Carrera sanitaria.*
- ✓ *Implementación de nuevo sistema de registro estadístico en Salud.*
- ✓ *Habilitar la Farmacia del Hospital con la construcción de un laboratorio que permitirá producción local de medicamentos.*
- ✓ *Desde el área de zoonosis se realizarán campañas de concientización y difusión de castraciones y vacunaciones, continuando con estas acciones en el centro de salud y en los barrios con los barrios priorizados en los móviles quirúrgicos (se acondicionará el móvil adquirido durante el 2018); informatizar el registro de animales castrados y de la atención de denuncias por mordeduras y animales potencialmente peligrosos haciendo cumplir la ordenanza vigente. Continuar con fumigación en escuelas y espacios públicos; realizar censo poblacional animal.*

b) Justificación de adopción de las mismas, señalando los cambios respecto de los objetivos de política presupuestaria del presente año.

Ampliar de la cobertura sociosanitaria del partido de Pinamar.
Aumentar el recupero de costos.
Mejorar en la calidad de atención y prestación de servicio.
Modernizar el sistema de registros.
Contar con un instrumento normativo de la estructura sanitaria pública local (carrera sanitaria).
Mejorar la infraestructura de los efectores de salud.
En área de Zoonosis permitirá aumentar el control poblacional animal, y evitar la transmisión de enfermedades zoonóticas.

c) Acciones a realizar tendientes a mejorar la eficiencia operativa del organismo, tales como la reorganización administrativa, la mejora en los sistemas operativos, informáticos y de gestión, cambios tecnológicos, y todas aquellas medidas que se creen conveniente adoptar en aras de la eficiencia, eficacia y economicidad de la jurisdicción o entidad.

Adquisición de equipamiento y capacitación del personal.
En el área de diagnóstico por imágenes, se renovará equipamiento, se establecerá sistema de informes remotos y acceso a estudios e informes desde los consultorios de los CAPS y servicios del hospital.
Informatización de los consultorios de los CAPS Ostende y Valeria del Mar.
Optimización del 147 en la gestión de turnos programados.
Mejora en los registros de las actividades en Terreno, Capacitaciones, campañas, asistencia en domicilio.
Formalización de actividades conjuntas con Universidades públicas y privadas.
Con respecto a la administración de la emergencia: Creación de un centro operativo, que se encargará del 107 y la articulación con el 911.
Informatización de tareas del área de zoonosis: castraciones, controles, vacunación y atención de denuncias.

d) Políticas de financiamiento a implementar en el próximo ejercicio. Se debe describir en este punto cual es la forma prevista para financiar los gastos de la jurisdicción o entidad.

FOLIO
24

Políticas Presupuestarias

PRESUPUESTO 2019
Formulario: F.1
Fecha: 30/11/2018

Jurisdicción: 1.1.1.01.04.000 – SECRETARIA DE SALUD

Ingresos presupuestarios del tesoro municipal
Coparticipación
SAMO
Programas Nacionales y provinciales
Tasa Afectada de Salud

III) Incidencia futura de las políticas presupuestarias

a) Incidencia que tendrán las políticas a desarrollar en el próximo ejercicio en períodos siguientes. Se describirán los aspectos de la realidad que habrán de ser modificados con las políticas citadas anteriormente y en qué momento del futuro habrán de observarse los cambios.

Las políticas a implementar en el año 2019 impactarán en un mejoramiento en:

- *la cobertura a través de ampliación de la oferta, con aumento de la accesibilidad geográfica, administrativa, cultural y económica.*
- *el registro de prestaciones, que permite generar datos para el seguimiento y evaluación que orienten la toma de decisiones.*
- *la capacitación del Equipo de Salud que redunda en la mejora de la calidad de atención.*
- *la gestión de programas y su implementación local*
- *la facturación y recupero de costos*

Permitirán asegurar la promoción, prevención, protección, y reparación de la salud de la Comunidad.

Dr. Esteban H. D'Agostino
Secretario de Salud
MUNICIPALIDAD DE PINAMAR

FOLIO
35

Políticas Presupuestarias

PRESUPUESTO 2019
Formulario: F.1
Fecha: 30/11/2018

Jurisdicción: 1.1.1.01.05.000 – SECRETARIA DE SERVICIOS URBANOS

I) Descripción de la situación actual

a) Principales políticas y acciones que se desean realizar el año próximo.

A los fines de mejor ordenamiento, se analizan por cada área de actividad:

ALUMBRADO PUBLICO:

- *Mantenimiento de la red de Alumbrado Público / actualización permanente el relevamiento de la red (tableros incluidos)*
- *Plan de iluminación de plazas y espacios verdes: completamiento de las plazas no equipadas hasta el momento.*
- *Plan de reemplazo progresivo de tableros existentes en malas condiciones*
- *Recuperación / puesta en valor de columnas y luminarias recibidas en donación de CABA – instalación de las mismas para completamiento de la red*
- *Plan de repintado de las columnas existentes. Etapas.*
- *Implementación de guardia nocturna.*
- *Ahorro energético mediante el reemplazo de luminarias de sodio/mercurio por luminarias de led.*

ESPACIO PÚBLICO:

- *Mantenimiento y limpieza de la vía publica:*
  - *Barrido manual en calles asfaltadas*
  - *Barrido Mecánico de calles asfaltadas principales*
  - *Recolección manual de residuos en la vía pública (pincha papeles)*
  - *Idem, en sector playa (en temporada alta)*
- *Bacheo en calles asfaltadas con mezcla asfáltica en frio + compactación mecánica /pavimento articulado.*
- *Plan de repavimentación: relevamiento de situación actual; programa de necesidades / definición de etapas.*
- *Construcción / completamiento de veredas y sendas peatonales en distintos sectores de la vía publica y de edificios públicos*

SEÑALETICA URBANA:

- *Demarcación vial horizontal: pintura de franjas peatonales y cordones con pintura asfáltica.*
- *Señalética urbana: completamiento de la cobertura de carteles indicadores de calles en distintas esquinas de la ciudad; criterio: priorizar las intersecciones con vías principales. 1era etapa: 152 postes.*
- *Cartelería con información turística: relevamiento de la red existente / plan para completamiento de la red en todo el Partido. Prioridad en rotondas de vías principales.*
- *Disminución de la contaminación visual producida por carteles publicitarios instalados en la vía publica. Remoción de cartelería no autorizada.*
- *Mejoramiento de la información vial y turística brindada por la señalética urbana.*

PLUVIALES

- *Modificación de la normativa de aplicación a desagües pluviales en lotes privados. Implementación de sistema de inspección.*
- *Relevamiento de drenes existentes, mantenimiento y limpieza programada.*
- *Señalización de cañerías situadas próximas a drenes para evitar ocasionales roturas.*
- *Relevamiento, mantenimiento y limpieza de cámaras decantadoras y pozos de bombeo; desarrollo de nuevas tecnologías de limpieza para reemplazar las tareas manuales de bajo rendimiento*
- *Ejecución de obras de saneamiento pluvial proyectadas por la Dirección de Obras Publicas*
- *Campaña de publicidad para la instalación por parte de los vecinos de drenes y pozos blancos en lotes particulares, para evitar el escurrimiento a la calle de las aguas de origen pluvial*
- *Plan de instalación de cercos de protección perimetral de drenes profundos por cuestiones de seguridad.*

ESPACIOS VERDES

- *Relevamiento de espacios verdes actualmente atendidos / evaluación de los restantes espacios para incorporación a rutina de mantenimiento*
- *Corte de pasto / mantenimiento de Espacios Verdes / Ornamentación de rotondas*
- *Mantenimiento de juegos y equipamiento de plazas. Plan para equipamiento de las plazas que lo requieran*
- *Conformación de equipo de mantenimiento de instalaciones plazas (excepto luminarias)*
- *Plan de podas de árboles en Vía Pública según necesidades del área, y reclamos de vecinos*
- *Plan de forestación urbana, según proyecto de la Dirección de Ecología*
- *Sanidad y protección forestal. Cuidado del arbolado preexistente e introducido*
- *Manejo del vivero municipal. Manejo forestal de los árboles del Banco Forestal, control de Inventario*
- *Entrega anual de plantas a vecinos*

Políticas Presupuestarias

PRESUPUESTO 2019
Formulario: F.1
Fecha: 30/11/2018

Jurisdicción: 1.1.1.01.05.000 – SECRETARIA DE SERVICIOS URBANOS

- *Recuperación de Espacios Verdes degradados y su puesta en valor para incorporarlos al circuito de mantenimiento ordinario*
- *Asistencia de personal de espacios verdes para eventos especiales*

VIALES

- *Rastreo y perfilado de calles de suelo/arena*
- *Reconstrucción de calles: corrección de niveles, pendientes, agregado de mezcla de suelo-arena*
- *Despeje de arena en banquinas y cordones de asfaltos*
- *Refulado / relleno / despeje de sectores de Frente Marítimo*
- *Mantenimiento intensivo Avenida del Mar (temporada alta)*
- *Riego de calzadas en vías principales de suelo/arena (temporada alta)*
- *Análisis de alternativas técnicas - Proyecto ejecutivo de estabilización de suelos Avda. Divisadero (Carilo)*

RESIDUOS SOLIDOS URBANOS

- *Inspección y control de los servicios prestados por empresas contratistas*
- *Implementación progresiva de áreas de la ciudad al sistema de separación de residuos en origen*
- *Supervisión del funcionamiento de la planta de separación y reciclado*
- *Gestiones ante organismos provinciales y/o nacionales para la implementación de un relleno sanitario controlado (tarea en conjunto con la Dirección de Ecología)*
- *Coordinación con entidades civiles, escuelas, asociaciones, etc. para la difusión de buenas prácticas de manejo de los RSU*
- *Envío a planta de procesamiento Regomax de los Neumáticos Fuera de Uso.*
- *Proyecto de Ordenanza de tratamiento de neumáticos fuera de uso*

CEMENTERIO
Ampliaciones sectores existentes:

- *Habilitación de nuevo sector para sepulturas en tierra (parquizacion+ riego)*

Obras:

- *Crematorio mixto (Expte 4123-2414/2017).*
- *Construcción de osario – Construccion de un modulo de 48 nichos (Expte 4123-1137/2018).*
- *Reparación de nichos existentes (Expte 4123-2184/2017).*
- *Instalación eléctrica nueva y tablero general.*
- *Reparaciones edilicias y de espacios comunes.*
- *Recambio de rejas y portón de acceso.*
- *Pintura exterior del edificio (revestimiento con tarquini).*

Administrativo:

- *Carga de legajos en Sistema Major – modificación del programa.*

Taller mantenimiento equipos y vehículos

- *Mantenimiento correctivo de vehículos y maquinarias*
- *Plan de mantenimiento preventivo de maquinarias viales.*
- *Programación y control de services en periodo de garantía y fuera del mismo*
- *Control de stocks de repuestos y consumibles*

PERSONAL / HIGIENE Y SEGURIDAD LABORAL

Elaboración y ejecución de un plan de higiene y seguridad laboral que incluya a todas las dependencias del área, la cual consta de:

- *Responsabilidades a cumplir de: Jefes, Capataz y trabajadores.*
- *Provisión del equipamiento y elementos de seguridad*
- *Capacitación a todo el organigrama laboral: Jefes-Responsables a cargo de tareas- Trabajadores*
- *Implementación de normas de trabajos seguro para la vía pública, para maquinas, herramientas, vehículos viales, entre otras.*
- *Comunicación fluida y continua de las políticas implementadas con las distintas empresas y cooperativas que trabajan en el espacio público, a fin de unificar criterios y acciones al respecto.*

b) Justificación de adopción de las mismas, señalando los cambios respecto de los objetivos de política presupuestaria del presente año.

FOLIO
27

Políticas Presupuestarias

PRESUPUESTO 2019
Formulario: F.1
Fecha: 30/11/2018

Jurisdicción: 1.1.1.01.05.000 – SECRETARIA DE SERVICIOS URBANOS

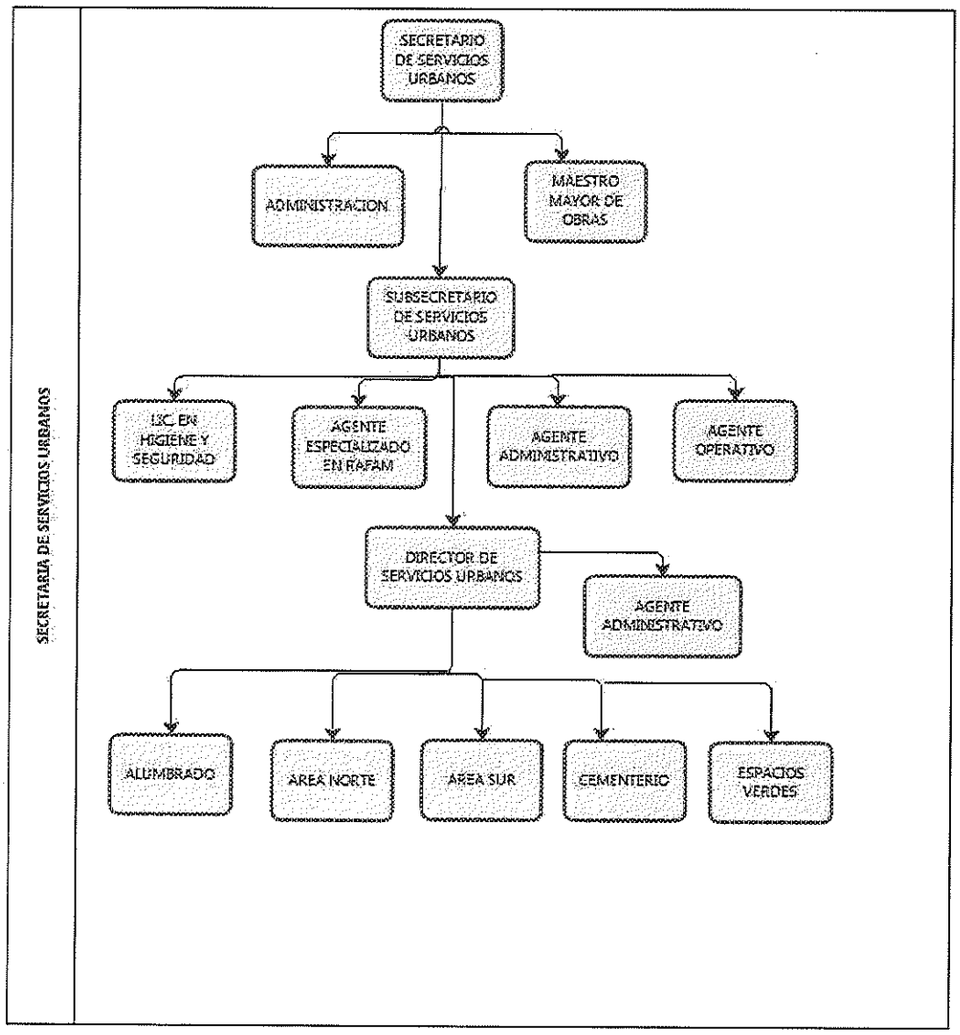

FOLIO
28

Políticas Presupuestarias

PRESUPUESTO 2019
Formulario: F.1
Fecha: 30/11/2018

Jurisdicción: 1.1.1.01.05.000 – SECRETARIA DE SERVICIOS URBANOS

DIRECCION DE SERVICIOS URBANOS AREA NORTE

SEC: ING JAVIER MENDIA | SUB SEC: LEANDRO BRIGNOLES | DIR: ADRIAN ARRIETA

TUNER	VELOZO	BONOMI	DE PAOLI	ADMINISTRACION
TRACTOR	TALLER	AQUINO	DIAZ	QUINTEROS MA. VICTORIA
MACIEL	GONZALEZ D	FIGUEREDO	CUPAIOLO	ERREGUERENA ESTHER
CASCO	PAÑOL	BONIFACINI	SOSA	ALDERETE PAULA
TABOADA	PUA	DANTONIO	VAZQUEZ	
PINCHA PAPELES	GIMENEZ	YUGAR	MENENDEZ	
DI LEO	LAVADERO	BUYDE	THELLIER	
GARCIA	RODRIGUEZ MARTIN	MONTESINO	CISNEROS	
MIDON	SAGRARIO DANIEL		GONZALEZ	
GIOVENALE	DEPOSITO EVEL		BARRETO	
CALONI	RUIZ HECTOR		GONZALEZ E	
MENDEZ	GOMERIA		BACHEO	
FALCON	SAENZ		GONZALEZ A	
SOSA			CISNEROS W	
CACERES				

FERNANDEZ	GALLO	CARO	LEDESMA	PEREZ PASCUAL
CAMIONEROS	CAMIONEROS	BUDANO	BARRENDEROS	COMPRAS
OBAIT	LOPEZ P	GOYESKIEWIZ	PALADINO	BARREDORA MECANICA
FOGLIA	GARCIA C	GARRIDO	DE LUCA	LAZARTE MARCOS
BATEA	MEMBRILLA F	BERRIOS	NIGRO	ACOPIO
IDALGO	CAPURRO	MARTIN	VELAZQUEZ	ROBLEDO
MARQUEZ	PALA	MANZO	OLIVERA M	
PALA	BRETAHUER	GARCIA CR	MINI PALA	
MEMBRILLA J	ALE	SORIA	PEREZ	
MOTONIVELADORA	MOTONIVELADORA	TRUJILLO	CLAVERO	
DUARTE	ARANDA	MACEIRAS	CAMIONERO	
RIEGO NOCTURNO		RUIZ	BARRENECHEA	
LAZO WALDEMAR		LEDESMA	TRACTOR	
RUIZ MARTIN			SANTANA	

FOLIO
29

Políticas Presupuestarias

PRESUPUESTO 2019
Formulario: F.1
Fecha: 30/11/2018

Jurisdicción: 1.1.1.01.05.000 – SECRETARIA DE SERVICIOS URBANOS

DIRECCION DE SERVICIOS URBANOS AREA SUR

DIRECCION			
Arrieta Walter			
	Viales (Nº 124)		
	Jefe de Departamento		
Administrativas	Dahhur Liber	TALLER (Nº 33)	HIGIENE URBANA (Nº 35)
		Jefe de Division	
Urquiza Claudia	Motoniveladora Dahhur E. Daniel	Ortolani Damian	Sami Oscar
Inspectora Ortiz M. Jose	Motoniveladora Parra Cristian		
	Motoniveladora Fernandez Manuel	Gomez Pablo	Camion Sami Ezequiel
MANTENIMIENTO	Pala C Cigarreta Nicolas	Gonzalez Marcelo	Pala C. Ch. Vera Gaston
Torres Carlos	Pala C Vera Gaston	Peñaranda Mizraim	Mini Carg. Lopez Marcelo
	Camión Paz Juan Angel		Marquez Mario
	Camión Duarte Hugo	Pañol	Franzolini Ernesto
	Camion Lucas Striker	Gonzalez Ruben	Basualdo Federico
	Pala C Rodriguez Silvio		
	Pala C Freire Andres	LAVADERO	Juliano Natalia
	Camión con batea N. Brina J.P	Pousa Alan	Gutierrez Nadia
	Porta Cont. Duarte Marcelo		Caselli Priscila
	Camión con batea Marquez Sergio		
	Camión Rincon Alfredo		Tractor Olivera Gustavo
	Camión Vazquez M. Francisco		Pasos Gabriel
	Camion Gonzalez Daniel		Amarilla Dario
			Muelas Franco
			Brethauer Ezequiel
			Punto Verde Ramirez D. Jose
			P. Verde T.T Fugardo Marcelo
Personal con cambio de Area Durante 2018			Punto Verde Santini Guillermo
Lazarte Marcos Area Norte			
Scotti Cecilia Transito			
Luna Gonzalo Cementerio Parque			
Roldan Ezequiel Transito			
Jimenez Brenda Secretaria de S. Urbanos			
Veliz Fernando Ecologia y M. Natural			
Pelozo German (Con licencia gremial).-			

FOLIO
30

Políticas Presupuestarias

PRESUPUESTO 2019
Formulario: F.1
Fecha: 30/11/2018

Jurisdicción: 1.1.1.01.05.000 – SECRETARIA DE SERVICIOS URBANOS

SEC: ING JAVIER MENDIA	SUB SEC: LEANDRO BRIGNOLES	DIR: ADRIAN ARRIETA

DIVISION DE MANTENIMIENTO DE ESPACIOS VERDES Y ARBOLADO.

Inf. Forestal José Devrient

Agentes de Calle	ADMINISTRACION
Yebra Raul	Enei Andrea
Foglia Fernando	Rafam
Yebra Gustavo	
Quiroga Carlos	**VIVERO**
Ayala Damian	Hernandez Jorge
Rivero Mario	Lopez Liliana
Guerendiain Miguel	Midon Julio
Gonzalez Ruben	Cajal Francisca
Alvarez Diego	Karpiec Ignacio
Matiaszuk Sergio	
Peralta Guillermo	**PLACEROS**
Toloza Gabriel	Felicia Amalia
Sempi Leandro	Gonzalez Maria
Jofre Jeronimo	Patiño Leonardo
Albarracin Juan	
TRACTORES	**CAMIONERO**
Dahhur Daniel	Peñalba Ruben
Irastorza Alejandro	
PAÑOL	
Galindo Abel	
Moretti Julio	

c) Restricciones que por la situación económica-social afectan el normal desarrollo de la Institución.

No se cuenta con todos los recursos necesarios e indispensables, a pesar de la situación económica-social que atraviesa la sociedad se ha podido hasta el momento concretar las actividades detalladas.

d) Restricciones que afectan el desenvolvimiento de la institución como consecuencia de las políticas vigentes en materia de reforma administrativa, desregulación, descentralización, privatización y/o transferencias de servicios.

La restricción de utilización de horas extras/ incorporación de nuevo personal complica el funcionamiento del área en razón de que se agregan servicios permanentemente (por ejemplo: plazas, nuevos loteos, extensión de servicio de alumbrado, etc)

e) Relaciones que actualmente mantiene o prevé tener la jurisdicción o entidad con otras instituciones del sector público municipal, provincial o nacional que condicionan su accionar y a su vez, como estas condicionan al resto del sector público municipal o nacional o al sector privado.

La acción que hace referencia este inciso es el trabajo en conjunto con otras áreas municipales, afianzando nuestros lazos con los sectores, estableciendo un mayor compromiso para nuestra sociedad y logrando los objetivos deseados

FOLIO
31

Políticas Presupuestarias

PRESUPUESTO 2019
Formulario: F.1
Fecha: 30/11/2018

Jurisdicción: 1.1.1.01.05.000 – SECRETARIA DE SERVICIOS URBANOS

II) Políticas presupuestarias

a) Principales políticas y acciones que se desean realizar el año próximo.

Se aspira a:
Realizar todas las acciones ya mencionadas en el punto I) inc. a)
Mejorar y modernizar todo el sistema de alumbrado público
Continuar con la renovación y modernización de los medios de trabajo (maquinarias, equipos, vehículos, herramientas, etc.)

b) Justificación de la adopción de las mismas, señalando los cambios, si existieran, respecto de los objetivos de política presupuestaria del presente año.

La adopción de las acciones a realizar en el año próximo tiene como objetivo generar un mayor impacto sobre el Partido de Pinamar, con respecto a este año.

c) Acciones a realizar tendientes a mejorar la eficiencia operativa del organismo, tales como la reorganización administrativa, la mejora en los sistemas operativos, informáticos y de gestión, cambios tecnológicos y todas aquellas medidas que se crean convenientes adoptar en aras de la eficiencia, eficacia y economicidad de la jurisdicción o entidad.

Necesidad de contar con cambios tecnológicos e informáticos para tener una mejor accesibilidad a los distintos sistemas municipales, contar con una buena capacidad de navegación por internet, poder disminuir enlentecimientos en los equipos, etc.
Contar con mejoras operacionales incorporando más personal en los sectores competentes a esta área, para cumplir con las acciones deseadas.
Plena utilización del sistema de control satelital (Gestya) a los efectos de mejorar el control de las tareas programadas.

d) Políticas de financiamiento a implementar en el próximo ejercicio. Se debe describir en este punto cual es la forma prevista para financiar los gastos de la jurisdicción o entidad

Administrar de manera correcta el presupuesto asignado, a través de controles de consumo-gasto y de disponibilidad.
Las políticas a implementar pretenden elevar el nivel de calidad de los servicios que presta la Municipalidad a sus vecinos, mejorando la eficiencia del funcionamiento.
Gestión ante organismos provinciales y nacionales para el financiamiento de obras de infraestructura urbana.

III) Incidencia futura de las políticas presupuestarias

a) Incidencia que tendrán las políticas a desarrollar en el próximo ejercicio en períodos siguientes. Se describirán los aspectos de la realidad que habrán de ser modificados con las políticas citadas anteriormente y en qué momento del futuro habrán de observarse los cambios.

La incidencia esperada es poder brindar un mejor servicio a la comunidad, como así también crecer en todos los recursos necesarios. En caso de ser preciso se implementaran ajustes durante el ejercicio próximo.

ARQ. JAVIER E. MENDIA
SECRETARIO SERVICIOS URBANOS
MUNICIPALIDAD DE PINAMAR

FOLIO
32

Políticas Presupuestarias

PRESUPUESTO 2019
Formulario: F.1
Fecha: 30/11/2018

Jurisdicción: 1.1.1.01.06.000 – SECRETARIA DE DESARROLLO SOCIAL

I) Descripción de la situación actual

a) Principales Acciones desarrolladas en el año anterior y las previstas a desarrollar en el próximo año.

SECRETARIA DE DESARROLLO SOCIAL:

- *La Secretaria se ha abocado a dirigir las áreas dependientes de la misma realizando el relevamiento y llevando a cabo los objetivos acordados con sus respectivos directores, coordinadores y referentes logrando así una mejor organización institucional.*
- *Gestiones ante los Ministerios de Desarrollo Social de la Provincia y Nación.*

- ***La Dirección de la Familia y Acceso a la Justicia** (ex OVA) que tiene a cargo todo lo referente a familia, niñez y adolescencia (Casa del Adolescente, S.L.P.P, Asistencia a la Victima y el Programa vida Sin Violencia) dando respuesta a la temática de derechos vulnerados y violencia familiar. De esta forma se puede llevar en conjunto los casos que en muchas ocasiones se relacionan, teniendo un resultado positivo.*
  - ***Vida sin violencia**: realizo durante el periodo en curso: campañas, cursos y talleres de prevención, sensibilización y concientización para erradicar las violencias en la infancia, adolescencia, juventud y adultez en todas sus formas: de género, intrafamiliar, hacia personas con discapacidad, adultos mayores, maltrato y abusos sexuales infantiles, hostigamiento y acoso escolar, violencias institucionales, etc.; ya sea en espacios educativos, recreativos o sociales.*
  - ***Asistencia a la Victima**: se intervino en 200 casos nuevos aprox. más el seguimiento de los casos de los años anteriores (total aprox 1400) al día de la fecha, los cuales se realizan de manera interdisciplinaria en articulación directa con el Ministerio Publico fiscal, Juzgado de Paz, comisaria de la mujer, comisarias comunales, CPA, Salud Mental y demás instituciones intermedias.*
  - ***SLPP**: intervino en más de 500 casos relacionados en la temática de Derechos vulnerados y/o amenazados y responsabilidad penal juvenil dando respuesta a la ley 13.298.Se realizo un convenio con provincia de Operadores de Calle que realizan los seguimientos de los casos en territorio con sueldos desde la provincia.*
  - ***Guardias Sociales**: se encarga de la problemática de urgencia de manera integral las 24 hs los 365 días del integrado por dos Trabajadoras Sociales, una Psicóloga y dos Abogadas.*
  - ***Hogar de abrigo:** se restauró la casa para el alojamiento temporario de familias y/o niños en situación de riesgo por violencias y/o estado de calle, los cuales se encuentran en esas situaciones acompañadas por el equipo terapéutico de la Dirección de Familia y Acceso a la Justicia permanentemente hasta que se encuentre la derivación y o solución correspondiente.*

- ***Jardín Maternal**: concurren 70 niños entre 45 días y 3 años de edad a quienes se les brinda desayuno y almuerzo, contenidos y estimulados por docentes y el equipo interdisciplinario conformado por una psicóloga ay una trabajadora social. Si bien se han incorporado docentes, aun contamos con falta de personal.*
  - ***Plan Nacional Primera infancia**: subsidio único recibido desde provincia para realizar reformas en el Jardín Maternal Mamá Sirenita, y un monto mensual para gastos varios para su funcionamiento.*

- ***Casa del Niño**: concurren 60 niños entre los 3 y 11 años de bajos recursos. Casa del Niño funciona de 07 a 14 hs brindando a los pequeños desayuno y almuerzo. Los mismos se encuentras asistidos por un grupo interdisciplinario comprendido por una psicopedagoga, una psicóloga y una asistente social además del equipo docente. Se realiza apoyo escolar, recreación, plástica, brindando la asistencia que necesiten. Este año no se pudo contar en forma permanente con el vehículo donado por la Dirección de Trasporte de la Provincia para el traslado de los chicos a los establecimientos educativos correspondientes debido a los inconvenientes para mantener en condiciones a dicho vehiculo ya que por tratarse de un modelo F-4000 año 1994 no se consiguen los repuestos que se requieren para que pueda pasar la VTV y asi brindar la seguridad que se necesita brindar a los niños.*
  - ***Terapia Ocupacional**: brinda tratamiento grupal de psicomotricidad fina, funciones ejecutivas y cognitivas en salitas de 3 y 4 /5 y 6.*
  - ***Plan Nacional Primera infancia**: subsidio único recibido desde provincia para realizar reformas en la Casa del Niño y un monto mensual para gastos varios para su funcionamiento.*

- ***Espacio joven**: Se ocupa de la contención de adolescentes de los 12 a los 18 años, a través de los distintos talleres, permitiendo la realización de estrategias y emprendimientos de aquellos que poseen vulnerados sus derechos con un seguimiento diario del equipo interdisciplinario a cargo. Actualmente posee una matrícula de 120 chicos de los cuales 30 reciben asistencia alimentaria en la Institución. Se encuentra funcionando en su nueva casa situada en Av. Central 1148 de la Localidad de Ostende.*
  - *Cuenta con dos programas:*
  - ✓
  - ✓

FOLIO
33

Políticas Presupuestarias

PRESUPUESTO 2019
Formulario: F.1
Fecha: 30/11/2018

Jurisdicción: 1.1.1.01.06.000 – SECRETARIA DE DESARROLLO SOCIAL

- ✓ *Programa enviõn: es de origen provincial de responsabilidad social compartida, donde a través de una beca de ayuda escolar se busca que el adolescente deje de tener un derecho vulnerado y que en este caso sería la educación.*
- ✓ *Centro de día: este programa también de carácter provincial permite brindar diariamente un lugar de contención de donde puedan realizar distintos talleres y donde primordialmente pueden recibir desayuno, almuerzo y merienda de manera diaria.*
- ✓ *Los talleres que se brindan actualmente son:*
- *Muralismo*
- *Arte electronico*
- *Diseño digital (en el CIC de Valeria del Mar)*
- *Rap*
- *Baile*
- *Apoyo escolar*
- *Panadería y Repostería*
- *Peluquería*
- *Reparación en madera*
- *Forma tú banda*
- ✓ *Los talleres a llevarse a cabo en el 2019 son:*
- ✓ *Arte Urbano: rap – baile*
- ✓ *Diseño digital, video y edición*
- ✓ *Deporte*
- ✓ *Apoyo escolar*
- ✓ *Panadería y Repostería*
- ✓ *Taller de DJ*
- ✓ *Reparación y armado sustentable de bicicletas*
- ✓ *Taller de dibujo digital*
- ✓ *Muralismo*
- ✓ *Natación (posibilidad de implementación de acuerdo a un futuro convenio)*
- ✓ *Muralismo*
- ✓ *Peluquería*
- ✓ *Reparación y construcción en madera*
- ✓ *Y algún otro de interês de los chicos inscriptos para el 2019.*

DESARROLLO SOCIAL:

- ➢ ***Servicio social:*** *Asistentes sociales*
- ➢ ***Ayuda sociales a personas:***
- *Eximición de Impuestos por Jubilación, Discapacidad y ex – combatientes*
- *Plano de vivienda económica*
- *Traslado de personas a su lugar de origen.*
- *Traslado de pacientes ambulatorios en situación de N.B.I, ayudando así al Hospital Comunitario de Pinamar*
- *Subsidios (alquiler, pagos de servicios, sepelios) de suma necesidad.*
- *Ayuda alimentaria (alimentos secos y frescos) destinado a personas en situación de riesgo social y salud. Se atienden 1200 personas mensualmente teniendo un incremento importante durante el periodo junio/ agosto, disminuyendo en los meses de verano.*
- *Ayuda con materiales para la construcción a familias en situación de riesgo social por problemas edilicios debido a inclemencias climaticas.*
- *Incorporación para el 2019 de entrega de productos para la higiene personal y desinfección de hogares para personas en situación de riesgo social y/o salud de bajos recursos.*
- ➢ ***Fondo de Programa de Fortalecimiento Social,*** *(provincial), destinado a solventar las necesidades básicas de familias en situación de riesgo social.*
- *Este año gracias a este fondo, se ha podido abastecer los requerimientos de alimentos para el Hogar de Adultos Mayores "La Esperanza", que actualmente acoge a 16 personas los 365 días de año con sus cuatro comidas, el Jardín Maternal "Mamá Sirenita" con 70 niños entre 45 días y 3 años, Casa del Niño con 60 niños a los cuales se les da el desayuno y almuerzo Aunque Jardín Maternal y Casa del Niño reciben un aporte desde UDI, éste no es suficiente para adquirir la cantidad necesaria que se requiere en alimentos.*
- *Su continuidad para el 2019*
- ➢ ***Implementación de Escuelas abiertas de verano*** *en conjunto con la Dirección General de Escuelas a través del Consejo Escolar con la concurrencia de 600 niños entre 03 y 11 años realizando actividades recreativas en playa, plazas y recibiendo talleres dictados tanto por las áreas dependientes de la Secretaria como de otras áreas de la Municipalidad. Para llevar a cabo dicho proyecto la Dirección de Desarrollo Social ha debido contratar a 20 docentes y 3 directores x 35 hs semanales ya que la Dir. De Escuelas se hacía cargo de tres horas (9 a 12 hs), mientras esta Municipalidad lo hizo por las siete horas restantes (7 a 9 y de 12 a 17 hs). Se espera que inscripción para el año 2019 sea un poco superior a la del año pasado por la gran necesidad que*

Políticas Presupuestarias

Jurisdicción: 1.1.1.01.06.000 – SECRETARIA DE DESARROLLO SOCIAL

poseen los padres de trabajar en la temporada veraniega y contar con una institución que le asegure la contención y alimentación de los niños durante gran parte del día.

- ***Fondo de Bingo Ley 11018**, utilizado para solventar los gastos de sepelios (hasta la fecha se han autorizado 21 servicios de sepelios y traslados por encontrarse en situación de N.B.I). con su continuidad para el 2019.*
- *Se gestiono ante Nación el **programa de ayudas urgentes** en donde bajo el seguimiento de asistentes sociales de nación y municipal se realizan los relevamientos y la entrega de mobiliario y/o maquinaria. Tambien se gestiono la adquisición de **viviendas sociales** que de tipo prefabricadas para ser ensambladas en los lotes sociales entregados a familias en situación de riesgo social.*

❖ ***Programa SAE:***

- *Mediante el Decreto Provincial N° 2077/2016 se amplió el mecanismo de ejecución del "Servicio Alimento Escolar"(SAE) en las Escuela Públicas de Gestión Estatal de la Provincia de Buenos Aires, permitiendo su implementación a través de los Municipios mediante la suscripción del acta acuerdo aprobado por dicho decreto. Pinamar ha sido uno de los 20 municipios que comenzo a administrar el SAE como prueba piloto. El Servicio Alimentario Escolar está dirigido a niños y adolescentes en situación de vulnerabilidad social, escolarizados en escuelas públicas de la provincia, con el objeto de garantizar una cobertura nutricional uniforme para mejorar la aptitud para el aprendizaje. El programa brinda almuerzo y desayuno o merienda a comedores escolares de Escuelas Públicas. En ésta localidad contamos con siete (9) Jardines de Infantes, la Esc. De Educación Especial 501, seis (7) Escuelas Primarias y tres (3) Escuelas Secundarias beneficiarios del éste programa, de entre las cuales las Establecimientos que poseen comedor actualmente son las siguientes: Escuelas Primarias 2,3 y4, Escuela de Educación Especial 501 y como modalidad doble las Secundaria 2 y Técnica 1. El monto recibido por niño en octubre de 2018 se ha incremetado un 15% al valor implementado en el mes de abril, para el DMC y Modalidad Simples al dia de la fecha es de $13.63.- y el Almuerzo y Modalidad Doble es de $21.68.-*
- *Este año se gestiono por medio del fondo de infraestructura del SAe el mejopramiento de las cocinas de las escuelas Tecnica, escuela 4 y 501, se elevaron los informes correspondientes para que se autorice los arreglos en las escuelas restantes (esperando confirmación desde provincia).*

❖ ***Hogar de Adultos Mayores "La Esperanza"**, cuenta actualmente con 16 residentes (4 mujeres y 12 varones) con edades que oscilan entre los 60 y 74 años autoválidos que se encuentran sin hogar o que su familia no puede hacerse cargo de los mismos. Reciben asistencia alimentaria, sanitaria, de estimulación y contención los 365 días del año con personal estable las 24 hs. Cuentan con profesionales como terapista ocupacional y paramédicos . Las instalaciones se encuentran aun sin el mantenimiento requerido por falta de personal y fondos.*
Se han cambiado los techos de las Casas de los adultos mayores y queda aun pendiente el cambio del techo del comedor común, la cocina, lavadero y deposito.

- ***Terapia Ocupacional**: los tratamientos se realizaron de forma grupal (actividades: amasado de pastas, confecciona de mermeladas, realización de trabajos en porcelana fría, pintura sobre papel y madera, decorativa y de usos cotidianos, para ejercitar y fortalecer los músculos de las manos "motricidad fina", coordinación óculo-manual) e individual (rehabilitación de miembros superiores). Traslados de silla de rueda a silla, de la habitación al comedor y todo lo que incluya actividades de la vida diaria.*

❖ ***La colonia municipal** este año tuvo una matrícula de 380 niños concentrados en la Escuela N° 3 de Ostende donde recibían la atención y contención de los profesionales, realizando diversas actividades en playa, plazas y en la misma institución, dependiendo el clima.*

- *La inscripción para colonia comienza en el mes de noviembre-diciembre y se llevara a cabo en el mismo establecimiento con los mismos objetivos*
- *Se realizaran las compras necesarias de insumos para el buen desarrollo de las actividades a realizarse durante la temporada 2019.*

❖ ***Tercera Edad:** destinada a adultos mayores de nuestra localidad con el objetivo que se desarrollen plenamente, participen y sean sujetos activos mediante diversos talleres de estimulación física, psíquica y social. Se realizaron en los N.I.D.O.S.*
Los talleres son:

- *Natación*
- *Folcklore*
- *Radioteatro*
- *Coro*
- *Gimnasia terapéutica*
- *Gimnasia caminatas*
- *Tango*
- *Tejido*

Políticas Presupuestarias

Jurisdicción: 1.1.1.01.06.000 – SECRETARIA DE DESARROLLO SOCIAL

- *Telar*
- *Guitarra*

- *Porcelana fría*
- *Expresión corporal*
- *Pintura*
- *Taller cognictivo para el 2019*
- ***Torneos Bonaerenses**: con fondos provinciales se pudieron concretar la asistencia de los abuelos en distintas localidades en representación de Pinamar y se realizó la compra de materiales indispensables y juegos para el entrenamiento adecuado de acuerdo a cada disciplina.*

❖ ***Coordinación de Discapacidad:***
✓ *Verano:*
✓ *Acceso pleno: playa*
✓ *Charlas informativas*
✓ *Loteo social: adjudicación de lotes a 4flias. con discapacidad*
✓ *Subsidios por fondo afectado*
✓ *Relevamientos*
✓ *Trabajos en conjunto con ONG,OMIC, Oficina de Empleo en el Programa PROMOVER*
✓ *Derivaciones Pases y pensiones.*
✓ *Deporte adaptado*
- *Para el 2019 continuan los mismos talleres con la solicitud de incorporacion de una psicologa social para los relevamientos.*
- *Taller protegido: se comenzaran el año próximo con la construcción del mismo en el predio de la calle Praga y España cedido para dicho fin.*

❖ ***Plan mas vida:***
✓ *prog. Provincial para asistencia de mamás con niños menores de 6 años que no se encuentren trabajando en blanco. Son tarjetas con un monto especifico según el grupo familiar*

❖ ***Celiaquía:***
✓ *se recibe de provincia a través de una tarjeta social un monto determinado para la compra de alimentos específicos para celiacos.*

b) Capacidad operativa de la dependencia a la fecha y las restricciones derivadas de la misma para producir bienes y servicios.

La Secretaria de Desarrollo Social está constituida por las siguientes dependencias:

❖ *Dirección de Veteranos de Guerra*

❖ *La Dirección de la Familia y Acceso a la Justicia (ex OVA) 06.00.00*
✓ *Atención a las Victimas*
✓ *S.L.P.P*
✓ *Prog. Vida Sin Violencia*
✓ *Espacio Joven*
✓ *Casa del Niño - Colonia*
✓ *Jardín Maternal*
✓ *Guardias sociales*
✓ *Hogar de Abrigo*

❖ *Dirección de Desarrollo Social: Programática 39.00.00*
✓ *Servicio Social*
✓ *Hogar de Adultos Mayores*
✓ *Coordinación de Discapacidad y de Tercera Edad*
✓ *SAE*
✓ *Celiaquía*
✓ *Plan más vida*

FOLIO
36

Políticas Presupuestarias

PRESUPUESTO 2019
Formulario: F.1
Fecha: 30/11/2018

Jurisdicción: 1.1.1.01.06.000 – SECRETARIA DE DESARROLLO SOCIAL

c) Restricciones que por la situación económica-social afectan el normal desarrollo de la institución.

Este año debido a la falta de presupuesto, no se han podido llevar a cabo todas las metas que esta Secretaria tenía como objetivo. Nos hemos tenido que manejar y adaptar a los recursos existentes y optimizar la utilización de los fondos afectados.

d) Relaciones que afectan el desenvolvimiento de la institución como consecuencia de las políticas vigentes en materia de reforma administrativa, desregulación, descentralización, privatización y/o transferencias de servicios.

Si bien pueden afectar en el momento de querer llevar a cabo los proyectos, algunos de ellos debieron modificarse o suspenderse por un tiempo determinado y otros definitivamente por falta de presupuesto, como así también algunos proyectos son llevados a cabo por fondos afectados.

e) Relaciones que actualmente mantiene o prevé tener la jurisdicción o entidad con otras instituciones del sector público municipal, provincial o nacional que condicionan su accionar y a su vez, como éstas condicionan al resto del sector publico municipal o nacional o al sector privado.

Parte de ellas son las expresadas en el punto anterior, si bien nos debimos adaptar a los recursos existentes no impidió que se establezcan las condiciones para llevar a cabo algunos objetivos.

II) Políticas presupuestarias

a) Principales políticas y acciones que se desean realizar el año próximo.

- *Dirección de veteranos de guerra: subsidios*
- *Para el 2019 La Secretaria de Desarrollo implementara un cambio en su organigrama dividiendo la misma en tres (3) Direcciones y dos (2) Coordinaciones:*

1. *Dirección de Desarrollo Social*
2. *Dirección de la Familia y Acceso a la Justicia (ex OVA)*
3. *Dirección de Discapacidad y Tercera Edad.*
4. *Coordinación de Discapacidad*
5. *Coordinación de Niñez y Juventud.*

- *Puesta en funcionamiento de la Programática 39.00.01 para la Dirección de la Familia y Acceso a la Justicia (ex OVA) y sus departamentos a cargo (Jardín Maternal, Casa del Niño y Casa del Adolescente, además del S.L.P.P, Asistencia a la Victima y el Programa Vida Sin Violencia).*
- *Alquiler de inmueble aun no nos han cotizado el precio de la renovación del contrato de alquiler par ale 2019.*
- *Insumos de informática (computadoras e impresoras), librería, publicidad, imprenta, sonido, etc.*
- *Adquisicion de un vehículo para cumplimentar las demandas judiciales, traslado de personas dentro y fuera de nuestra localidad diariamente por citaciones del Juzgado de Dolores. Las guardias sociales de emergencia que se encuentra a disposición del equipo interdisciplinario requieren de un vehículo a disposición constante por lo cual se utilizaría el que actualmente se encuentra en el área ya que no esta en condiciones optimas para el traslado diario en ruta.*
- *Atención a las Victimas:*
  - *Continuar con el botón antipánico de manera mancomunada con la Secretaría de Seguridad.*
  - *Recuperación del Hogar de Tránsito (casa faltante usurpada)*
  - *Insumos informáticos y librería*
  - *Recursos humanos para el Hogar de abrigo con horas cátedras para mínimo dos (2) personas.*
- *Prog. Vida Sin Violencia:*
  - *Campañas: de sensibilización, concientización, informativas y de difusión para erradicar las violencias en la infancia, adolescencia y juventud*
  - *Talleres: de prevención de las violencias en todos sus géneros, intrafamiliar, discapacidad, adultos mayores, maltrato y abusos sexuales infantiles, hostigamiento y acoso escolar, etc. En espacios educativos, recreativos y sociales.*
  - *Capacitaciones profesionales con especialistas en las temáticas.*
  - *Organización de congresos, simposios, etc., sobre las temáticas que nos atañe.*
- *Espacio Joven:*
  - *Se implementará una política social el cual tiene como objetivo principal realizar una interacción entre los jóvenes del barrio y el espacio joven, que ésta no sea solo un lugar al que puedan asistir jóvenes con algún tipo de problema (social, económico, salud, etc) sino que todos los jóvenes del barrio puedan interactuar social, intelectual y deportivamente.*

FOLIO
37

Políticas Presupuestarias

PRESUPUESTO 2019
Formulario: F.1
Fecha: 30/11/2018

Jurisdicción: 1.1.1.01.06.000 – SECRETARIA DE DESARROLLO SOCIAL

- *Se terminaran de realizar los arreglos pertinentes para cumplimentar con normas de seguridad y buen funcionamiento como una ampliación de la cocina, arreglos en los baños, remodelación para unificar los espacios para un mejor desarrollo de los mismos.*
- *Talleres de verano: integración del adolescente en la época estival realizando diversas actividades en playa y proyectos tendientes a la contención y el esparcimiento del mismo en este período del año.*

✓ *Revisa de talleres: para el 2019 se continuara con algunos talleres que ya se vienen ejecutando y con la incorporación de nuevos como Arte Urbano: rap – baile, Diseño digital, video y edición, Deporte, Taller de DJ, Reparación y armado sustentable de bicicletas, Taller de dibujo digital, Natación (posibilidad de implementación de acuerdo a un futuro convenio), Reparación y construcción en madera, la continuidad de los talleres de peluquería, muralismo, Apoyo escolar, Panadería y Repostería y algún otro de interés de los chicos inscriptos para el 2019.*

- *Construcción de un espacio cerrado detrás del Establecimiento actual para el desarrollo de los talleres de carpintería. Los mismos deben estar alejados de las salas comunes ya que interfieren por los ruidos molestos.*
- *Insumos informáticos, de librería y talleres en general para su buen funcionamiento.*
- *Alimentos para el desayuno/merienda y almuerzo y para los talleres de Panadería y Repostería*
- *Artículos de limpieza*
- *Creacion de un playón deportivo ubicado frente a las instalaciones del Espacio Joven*
- *Materiales deportivos.*
- *Acciones en distintos lugares del partido de Pinamar como Fiesta del Estudiante, muestra anual de los talleres, el traslado de los jóvenes se realizaría en el mismo vehículo que se debe afectar a la Casa del Adolescente.*

❖ *S.L.P.P:*

- *Puesta en marcha del programa familias solidarias que permita una alternativa de vida transitoria a aquel menor sobre el cual se deba tomar una medida de abrigo cuando no existen referentes afectivos o parentales, evitando así la institucionalización del mismo.*
- *Materiales lúdicos para la evaluación interdisciplinaria.*
- *Insumos informáticos y librería*

❖ *Guardias Sociales:*

- *Disponibilidad Horaria para los responsables de las guardias sociales de un 50% de su remuneración.*

❖ *Hogar Convivencional:*

- *Proyecto a realizarse a largo plazo para poder hacerlo efectivo en el 2020. El mismo será emplazado en un lote fiscal lindero a la Casa del Adolescente en la localidad de Ostende. Tendrá como objetivo resguardar a niños y niñas sin hogar o con problemas de guarda. También cumplirá con la función de Casa del Niño para los chicos residentes de la zona.*
- *Durante el 2019 se deberán realizar los planos y el levantamiento del inmueble con sus respectivos artefactos y equipamiento.*
- *Se tramitará por medio de Fondos Afectados.*

❖ *Hogar de Abrigo: brindara atención psicológica y asesoramiento legal a víctimas de violencia de género además re servir como Hogar de solo en emergencia hasta conseguir un lugar optimo para su resguardo.*

- *Se requiere de un operador por turno de acuerdo a los casos para la asistencia de los alojados.*
- *Los alimentos serán entregados desde el Hogar de Adultos Mayores y resguardado en el lugar.*
- *Seguridad: para el mismo es necesario la colocación de alarma, botón antipánico, teléfono fijo, rejas en puertas y ventanas e iluminación del predio.*

❖ *Recuperación del Hogar de Transito que fue usurpado hace años y se encuentra en instancia judicial a cargo de Asesoría Legal de la Municipalidad de Pinamar, el mismo se encuentra en un lote lindero al Hogar de Tránsito expuesto anteriormente.*

❖ *Jardín Maternal:*

- *Recursos humanos, se requiere de maestras jardineras y personal de maestranza para cubrir los faltantes por jubilación y cambio de área.*
- *Realización de talleres tendiente al fortalecimiento del vínculo familiar.*
- *Juegos de exterior*
- *Alimentos*
- *Insumos de librería, limpieza, electricidad e informáticos.*
- *Construcción de un Jardín Maternal en la localidad de Ostende que es el distrito con más demanda, para el cual se cuenta con un lote fiscal y se deberá realizar los planos y la construcción del Establecimiento. Para el equipamiento solicitares ayuda desde los Ministerios de Nación y Provincia.*
- *Mantenimiento de edificio.*

❖ *Casa del Niño:*

- *Adquisición urgente de un vehículo de 21 plazas para el traslado de los niños a los Establecimientos educativos ya que el minibús que se encuentra actualmente en Casa del Niño donado por el Ministerio de Transporte*

Jurisdicción: 1.1.1.01.06.000 – SECRETARIA DE DESARROLLO SOCIAL

hace unos años, no se encuentra en condiciones para su funcionamiento debido a la falta de producción en los repuestos requeridos.

- *Reparación del alambre perimetral*
- *Cambio de puertas de acceso, mantenimiento y/o arreglos en gral. (pintura, et)*
- *Alimentos*
- *Artículos de limpieza, informaticos, librería, etc*
- *Cambio de aberturas por unas de aluminio*
- *Solicitud de personal de maestranza y profesionales (maestros y equipo técnico)*

- *Realización de una vereda interna para la comunicación e ingreso desde el Polideportivo a la Casa del Niño para un mejor acceso los días de lluvia debido al deteriodo del predio. El mismo se realizara con ladrillo articulado.*
- *Realización de carteleria identificatoria de la Institución.*
- *Realización de talleres tendientes a la construcción de recursos cognitivos y estimulación temprana de los niños*
- *Capacitación del equipo técnico y docente respecto a la temática de derechos vulnerados*
- *Jornadas lúdicas y de concientización con las familia*
- *Continuidad en las mejoras edilicias*
- *Juegos interactivos de interior*
- *Colonia Municipal: adquisición de los insumos necesarios para la implementación y funcionamiento de la misma al igual que la incorporación del personal ya solicitado para la cobertura de cargos de acuerdo a los niños inscriptos.*

❖ ***Dirección de Desarrollo Social:***

Tendrá a su cargo la Dirección propiamente dicha, el Servicio Social, el Programa SAE.

- ***se requiere una Programática o en su defecto fondos adecuados para la contratación de personal para las escuelas de verano y la colonia de vacaciones ya que se suele utilizar nuestro propio presupuesto (horas extras y contratación) no llegando a mediados y fin de año para cubrir con las necesidades del área.***

➢ *Referentes Barriales:*

- *Continuidad en la Implementación de Políticas Sociales realizando la concientización en barrios con temas referentes a:*
  - *Alimentos*
  - *Escolarización y/o reinserción escolar de niños y padres tanto en nivel primario como secundario.*
  - *Creación de una Cooperativa de Trabajo por medio del Programa "Ellas Hacen", para mujeres en situación de vulnerabilidad social. La Cooperativa será financiada por la Secretaría de Desarrollo Social de la Nación.*
  - *Talleres Productivos financiados por la misma Secretaría para microemprendimientos familiares.*

➢ *el **traslado del CPA**, que se encuentra prestando servicio en nuestro predio en un ala del Hogar de Adultos Mayores impidiendo el ingreso de Adultos Mayores en situación de riesgo social al Hogar por no poder utilizar dicho lugar. Es de imperiosa necesidad y urgencia trasladar al CPA a las instalaciones pertenecientes a Secretaría de Salud o en su defecto que dicha Secretaría se haga cargo de conseguir un espacio digno y fuera de nuestro predio.*

➢ *Ayuda sociales a personas:*

- *Subsidios por incendio y/o factores climáticos, alquiler, gas envasado, alimentos frescos y secos (cuando no llegan de provincia y/o nación), materiales, colchones, frazadas, pasajes, prod. de higiene personal y limpieza etc.*
- *Veteranos: estos subsidios salían por la categoría programática 06.00.00 y como la misma solo se utilizará para gastos que conlleva el área, dicho subsidio deberá ingresarse en este objeto de gasto (5.1.4) por esta Categoría programática (39.00.00)*

➢ *Adquisición de un automotor 4 x 4 o en su defecto 4 x 2 tipo Amarok (con caja) para la asistencia y traslado de materiales, alimentos ya que en los automotores tipo sedan no se puede transportar materiales pesados.*

➢ *Servicio Social: mantenimiento y reparación de los vehículos ya existentes en el área, para que las asistentes sociales puedan realizar los relevamientos, traslado de personas necesarios en casos de emergencia*

➢ *Construcciones:*

- *Depósito: actualmente se está usando de depósito el Zum del Hogar de Adultos Mayores. Esta Dirección pretende restituir dicho espacio y construir un depósito adecuado para poder resguardar la mercadería y los materiales provenientes de provincia y nación ya que es un lugar con poco espacio.*
- *Cambio de la cañería de agua desde el tanque hacia las oficinas de la Direccion de Desarrollo Social. Materiales y mano de obra.*

➢ *Insumos para el área:*

- *Combustible, art. Limpieza, mantenimiento y reparación de vehículos, informáticos (computadoras e impresoras, toners) Mantenimiento de edificio, repuestos y accesorios, insumos eléctricos, etc.*

➢

FOLIO
39

Políticas Presupuestarias

PRESUPUESTO 2019
Formulario: F.1
Fecha: 30/11/2018

Jurisdicción: 1.1.1.01.06.000 – SECRETARIA DE DESARROLLO SOCIAL

- *Transporte: se requiere un estimado para el 2019 de la contratación de 24 viajes (traslado de alimentos y/o materiales) desde las ciudades de La Plata, C.A.B.A, Mercedes.*
- *Recursos Humanos de Desarrollo Social:*
- *Personal de mantenimiento x 35 hs semanales (dos personas)*
- *Capacitación del personal*
- *Continuidad de Disponibilidad horaria (50%)*
- *Viáticos*
- *Horas extras*

❖ *Colonia Municipal y Escuelas Abiertas de verano:*

- *Promover una programática exclusiva para la Colonia Municipal y las Escuelas abiertas de verano, las cuales durante los meses de Enero y Febrero están en pleno funcionamiento lo que conlleva a tener grandes gastos en materiales, alimentos y recursos humanos.*
- ***Recursos humanos: colonia***

✓ *4 agentes x 35 hs (aux. de cocina)*
✓ *1 profesional guardavida x 35 hs*
✓ *27 conductores docente x 35 hs*
✓ *4 personal de maestranza x 35 hs*
✓ *3 horas extras para c/u por día durante los meses de enero y febrero*

- ***Recursos humanos escuelas de verano:***

✓ *1 coordinadora gral x 36 hs x 25 días hábiles*
✓ *24 docentes y/o profesores x 36 hs*
✓ *4 directivos x 25 hs x 25 días hábiles x 25 días hábiles*
✓ *6 agentes x 36hs (maestranza y aux. de cocina)*

- *Materiales didácticos, juegos de playa, etc.*
- *Alimentos y agua mineral*
- *Art. De limpieza*
- *Lonas*
- *Gazebos*

❖ *Hogar de Adultos Mayores:*

- *Recuperación de dos habitaciones que actualmente está ocupando el CPA.*
- *Reconstrucción de los techos de la cocina, comedor, baño y lavadero que se encuentran deteriorados por los factores climáticos y falta de mantenimiento. Se tiene pensado la colocación de chapa y material ignífugo.*
- *Gestión ante el Ministerio de Desarrollo Social de Nación para la creación del Centro de Día:*

✓ *Creación del centre día que funcionará en el predio del hogar con un cupo de 50 adultos mayores de 09 a 17 hs. Objetivo: brindar atención integral a los adultos mayores durante el día sin separarlos de su grupo familiar y crear un ámbito que le permita al anciano mantener relaciones interpersonales con sus pares.*
✓ *Cambio de caños de agua desde el tanque a todo el predio, cocina y casas de los adultos mayores por encontrarse deteriorados ya que son caños de cobre ya muy viejos y poseen perdidas y el agua no llega en las condiciones optimas para su consumo. Materiales y mano de obra.*

- *Adaptación de los ingresos a baños y habitaciones con puertas para discapacitados ya que es imposible que ingresen a los mismos con sillas de rueda o andadores por el espacio reducido y por estar las puertas destruidas*
- *Reconstrucción de las Galerías que comunican las Casas con el Comedor diario que fue destruida por un temporal (ya que caminan a la intemperie mojándose cuando llueve con el riesgo que esto conlleva)*
- *Baño para discapacitados en el zum y en las casas de los adultos mayores con su respectivo cambio de inodoro y mochila para discapacitados, colocación de barrales para la sujetacion en el mismo,*
- *Insumos: lo primordial son los alimentos y art. de limpieza. Juegos didácticos, juego de bochas, calefactores y ventiladores de techo, vajilla, heladera, campana, extractor, alacena grande, cambio de bacha y mesada completa, luces de emergencia, equipamiento para el comedor (sillas, sillones, mesas), iluminación del predio y varios.*
- *Insumos de enfermería: actualmente contábamos con los insumos que nos brindaba el Hospital pero debido a la falta de presupuestos estos son muy escasos y en ocaciones se debe adquirir por el mismo recidente los cuales no están en condiciones de afrontar dichos gastos ya que en muchos casos no cuentan con familiares a cargo.*
- *Adquisición de lavarropa automático, secadora de ropa a calor y tenders, procesadora, artículos de cocina en gral, vajilla, ropa de cama.*
- *Luces de emergencia, insumos eléctricos.*
- *Alimentos*
- *Articulos de librería para terapia ocupacional*
- *Articulos de limpieza e higiene*
- *Recursos humanos: es necesario la contratación:*

FOLIO
40

Políticas Presupuestarias

PRESUPUESTO 2019
Formulario: F.1
Fecha: 30/11/2018

Jurisdicción: 1.1.1.01.06.000 – SECRETARIA DE DESARROLLO SOCIAL

- ✓ *dos serenos x 35 hs (actualmente no contamos con personal debido a la jubilación del agente anterior). Debido a que el horario es nocturno se podría considerar la contratación de 2 personas y realizar el turno dia por medio como en el Hospital Comunitario ya que se debe cubrir los 365 dias del año*
- ✓ *Contratación de personal de maestranza*
- ✓ *Continuar con la terapista ocupacional*

➢ ***Dirección de Discapacidad y Tercera Edad:***

- *Políticas Sociales: se realizaran las mismas con el objetivo brindar la contención y la interacción entre laos habitantes de nuestra localidad con los Adultos Mayores y personas con discapacidad. Para lo cual se tiene proyectado el Taller Protegido (discapacidad) y el Centro de Día (tercera edad).*
- *Adquisición de un vehiculo para el traslado de personas con dificultades motoras, el cual se utilizaría para discapacidad, tercera edad y adultos mayores del Hogar.*

❖ *Coordinación de Discapacidad:*

- *Campañas de concientización y sensibilización*
- *Planificación de actividades de integración laboral, social y de políticas de accesibilidad*
- *Relevamientos de personas con discapacidad en el partido*
- *Asistencia e información a la ciudadanía*
- *Recursos humanos: (continuidad de contratación)*
- ✓ *Psicopedagoga, acompañante terapéutico, terapista ocupacional y kinesiólogo.*
- ✓ *Contratación de otra terapista ocupacional, una abogada, un pediatra y una psicóloga social*
- *Emplazamiento y construcción del Taller Protegido de Producción en el lote ya conseguido en la localidad de Ostende, para el cual nos deberemos hacer cargo de la construcción del Establecimiento y el equipamiento será por parte de los Ministerios de Nación y Provincia.*
- *El Establecimiento debe contar con 4 consultorios, 2 oficinas para entrevistas y administración del lugar*
- *Planos del mismo*
- *Subsidios: medicamentos, equipamiento ortopédico, prótesis.*
- *Insumos: librería, juegos didácticos, equipo de música, de computación e impresoras*

❖ *Tercera Edad:*

- *Jornadas y encuentros:*
- ✓ *Programa provincial de prevención del maltrato*
- ✓ *Encuentro dia del amigo*
- ✓ *Encuentro cine, café, debate. Participación en Pantalla Pinamar*
- *Proyecto:*
- ✓ *abuelos narradores: con el objetivo de estimular la narración como forma de expresión y favorecer el vínculo entre éstos y los niños (Centro de Día)*
- ✓ *Competencia regional de comidas típicas de la tercera edad.*
- ✓ *Censo y relevamiento de adultos mayores*
- *Talleres deportivos, culturales, recreativos y cognictivos:*
- ✓ *Natación: Yoga*
- ✓ *Folcklore*
- ✓ *Radioteatro*
- ✓ *Coro*
- ✓ *Gimnasia terapéutica*
- ✓ *Gimnasia caminatas*
- ✓ *Tango*
- ✓ *Estimulación cognitiva*
- ✓ *Tejido*
- ✓ *Guitarra*
- ✓ *Porcelana fría*
- ✓ *Expresión corporal*
- ✓ *Pintura*
- *Continuar con la terapista ocupacional*
- *Participación en juegos bonaerenses (fondo afectado)*
- *Cierre de talleres: jornadas en las que se presentaran los trabajos realizados durante el año.*
- *Mantenimiento y reparación del edificio: pintura, arreglos en gral.*
- *Insumos:*
- ✓ *Refrigerios para jornadas y encuentros*
- ✓ *Librería*
- ✓ *Insumos varios*
- ✓ *Juegos didácticos*
- ✓ *Colchonetas y elementos indispensables para realizar los talleres*
- *Recursos humanos:*
- ✓ *contratación x horas cátedras para los profesores de cada uno de los talleres.*

FOLIO
41

Políticas Presupuestarias

PRESUPUESTO 2019
Formulario: F.1
Fecha: 30/11/2018

Jurisdicción: 1.1.1.01.06.000 – SECRETARIA DE DESARROLLO SOCIAL

✓ *Viáticos para el personal al realizar salidas programadas.*

b) Justificación de adopción de las mismas, señalando los cambios respecto de los objetivos de política presupuestaria del presente año.

Siempre mirando en mejorar el trabajo e intervenciones diarias es que se aspira a los cambios implícitos anteriormente.

c) Acciones a realizar tendientes a mejorar la eficiencia operativa del organismo, tales como la reorganización administrativa, la mejora en los sistemas operativos, informáticos y de gestión, cambios tecnológicos, y todas aquellas medidas que se creen conveniente adoptar en aras de la eficiencia, eficacia y economicidad de la jurisdicción o entidad.

Para una mejor organización la Secretaría de Desarrollo Social tiene pensado descentralizar la categoría programática central 06.00.00 dejándola solamente para uso exclusivo de gastos y poner en funcionamiento la Categoría Programática 39.00.01 correspondiente a la Direccion de la Familia y acceso a la Justicia (ex Ova) y allí se le deberá cargar los objetos de gasto necesario para su buen funcionamiento ya que tendrá a cargo todo lo referente a niñez, juventud y adolescencia como está expuesto anteriormente.

Para mejorar las acciones de este año es que se requiere de los insumos necesarios, en especial equipos de computación y recursos humano.
La reorganización del Organigrama interno también facilitara un mejor organización para que las áreas puedan funcionar efectivamente.

d) Políticas de financiamiento a implementar en el próximo ejercicio. Se debe describir en este punto cual es la forma prevista para financiar los gastos de la jurisdicción o entidad.

La Secretaria de Desarrollo Social espera disponer de un presupuesto digno para poder llevar a cabo los objetivos planteados en cada una de las Direcciones detalladas anteriormente al igual que continuar con el Fondo de Fortalecimiento, los Programa UDI, Programa Plan Nacional Primera Infancia para Casa del Niño y Jardin Maternal. Por fondos de provincia, el Centro de Día y Envión. Tercera Edad recibe por fondos desde provincia para afecta a los juegos bonaerenses

III) Incidencia futura de las políticas presupuestarias

a) Incidencia que tendrán las políticas a desarrollar en el próximo ejercicio en períodos siguientes. Se describirán los aspectos de la realidad que habrán de ser modificados con las políticas citadas anteriormente y en qué momento del futuro habrán de observarse los cambios.

Desde la Secretaría de Desarrollo Social tenemos la expectativa y el anhelo de que se puedan cumplimentar todos los objetivos planteados y los a desarrollar en las metas. Para ello es muy importante contar con el apoyo económico y el recurso humano necesario.

Gonzalo Caffarello
Secretario de Acción Social

FOLIO
42

Políticas Presupuestarias

PRESUPUESTO 2019
Formulario: F.1
Fecha: 30/11/2018

Jurisdicción: 1.1.1.01.08.000 – SECRETARÍA DE SEGURIDAD

I) Descripción de la situación actual

a) Principales acciones desarrolladas en el año anterior.

- Desarrollo y puesta en marcha de software de gestión de hechos delictivos tendientes a mejorar la operatividad, el aporte a la faz investigativa y a asegurar la información.
- Mantenimiento edilicio en comisarías, puestos policiales y fiscalías.
- Incorporación de sistema de comunicaciones para la Guardia Urbana, integrando las comunicaciones junto al COM y a la Dirección de Seguridad en Playas.
- Capacitaciones para el personal a lo largo del año, tanto para personal propio municipal como para Policía de la Provincia.
- Capacitaciones por parte de Defensa Civil y la Dirección de Seguridad en Playas a todas las áreas municipales, ámbito escolar y al público en general. Temática RCP, Primeros Auxilios y Evacuación.
- Mantenimiento de flota vehicular asegurando la cobertura del 100% de las cuadriculas.
- Alquileres de fiscalías, comisaria de la mujer y policía científica, a su vez se generaron nuevos espacios para policía descentralizada (Oficina de Verificación policial del Automotor, depósito y archivo en Jefatura Comunal).
- Equipamiento táctico para el personal y móviles de guardia urbana (uniformes, botiquines, comunicaciones).
- Provisión de insumos de librería en general para las comisarias.
- Implementación del Plan de Contingencias para Incendios Forestales en el ámbito de Carilo.

b) Capacidad operativa de la dependencia a la fecha y las restricciones derivadas de la misma para producir bienes y servicios.

DIRECCION DE SEGURIDAD	Cantidad
Camaras SICU	209
Vehículos Incorporados para Guardia Urbana	0
Empleados incorporados	0
Handies Comunicación	10

DIRECCION DE SEGURIDAD EN PLAYAS	Cantidad
Casillas	72
Handies	85
Prismáticos	20
Torpedos	100
Roscas Plásticas	70
Sogas	87
DEA	11
Señaletica de Prevención	75
Camionetas funcionando	3
Cuatriciclo	0
Empleados	130

c) Restricciones que por la situación económica-social afectan el normal desarrollo de la Institución.

Teniendo en cuenta que toda la actividad que desarrollan las áreas de seguridad están relacionadas a controlar y contener situaciones derivadas del comportamiento humano, es que podemos afirmar, tanto por la experiencia adquirida como por investigaciones sociológicas que así lo indican, que la situación económica repercute fuertemente en los índices de violencia y delictivos en general, por lo que en forma directa aumentan la cantidad de intervenciones policial y de seguridad lo que conlleva paralelamente al aumento en la cantidad de desplazamientos, de coberturas en custodias fijas y de trámites administrativos. Paralelamente las restricciones presupuestarias padecidas durante el último año repercuten en la operatividad (capacidad de

Políticas Presupuestarias

Jurisdicción: 1.1.1.01.08.000 – SECRETARÍA DE SEGURIDAD

respuesta) a raíz de la imposibilidad de realizar necesarias inversiones en el área de logística.

d) Restricciones que afectan el desenvolvimiento de la institución como consecuencia de las políticas vigentes en materia de reforma administrativa, desregulación, descentralización, privatización y/o transferencias de servicios.

La principal restricción está dada por la imposibilidad de coordinar correctamente las inversiones, proyectos y gastos de operatividad a las fuerzas de seguridad producto de que la Ley de Policía Comunal que busca descentralizar operativamente el accionar de la policía no tuvo en cuenta las consecuencias en la faz administrativa.

e) Relaciones que actualmente mantiene o prevé tener la jurisdicción o entidad con otras instituciones del sector público municipal, provincial o nacional que condicionan su accionar y a su vez, como estas condicionan al resto del sector público municipal o nacional o al sector privado.

La Secretaria de Seguridad mantiene condicionado su accionar por las leyes que regulan el sistema de Policía de Comunal el cual define que si bien el Intendente es el responsable funcional de la Policía, al mismo tiempo indica que depende orgánicamente del Ministerio de Seguridad de la Provincia, por lo que existe un co-gobierno en materia de gestión de la seguridad del Pdo. De Pinamar. Traducido esto significa que el Municipio de Pinamar no tiene injerencia en muchos asuntos policiales que muchas veces preocupan a la población, viéndose el ejecutivo municipal limitado en su capacidad de respuesta. De esta forma la relación con diferentes areas del Ministerio de Seguridad, Poder Judicial (Subsecretaria de Planificación y Subsecretaria de Logística y Jefatura Departamental de Policía) están basadas en una gestión eficiente de los recursos provistos y en el desarrollo de la estrategia frente al delito basadas en la información elaborada por el mapeo delictual y el contacto frecuente con el vecino.

II) Políticas presupuestarias

a) Principales políticas y acciones que se desean realizar el año próximo.

- PROFESIONALIZACION, Diagramar programa semestral de capacitación para todo el año incluyendo cursos de diferentes niveles y temáticas para Policía de la Provincia, Guardia Urbana, Operadores de Monitoreo y Guardavidas. Creación de la Coordinación de Política Criminal y Policía Judicial.
- INFRAESTRUCTURA EDILICIA, Construcción de la nueva Comisaría de Ostende. Profundizar en mejoras en cuanto a la infraestructura edilicia de las comisarías e instalación de más puestos de control en puntos estratégicos tendientes a mejorar los ambientes de trabajo y mejorando la percepción de seguridad. Demolición y construcción de nueva base de guardavidas.
- INFRAESTRUCTURA TECNOLOGICA, incorporar más servidores y software que permitan mejorar la capacidad de almacenamiento de registros fílmicos, aumentar la cantidad de cámaras en el Pdo. de Pinamar como así también profundizar el plan de integración público privado de sistemas de monitoreo.
- PARTICIPACION COMUNITARIA, incursionar en otras formas de interacción con el vecino que involucren redes sociales y el desarrollo de aplicaciones informáticas que permita interactuar con otras áreas de gobierno partiendo de un concepto de seguridad transversal. Realización de la Semana Seguridad para la totalidad de escuelas del Pdo. de Pinamar. Puesta en marcha de los Foros Vecinales de Seguridad.
- OPERATIVIDAD, renovar flota automotriz e incorporar más móviles para la guardia urbana y Seguridad en Playas, incorporar equipos de comunicación y software analíticos en patrulleros enmarcados en el concepto de patrullajes inteligentes orientados.

b) Justificación de la adopción de las mismas, señalando los cambios, si existieran, respecto de los objetivos de política presupuestaria del presente año.

Los puntos enumerados en el punto anterior representan los ejes de gestión de la política municipal de seguridad tendiente a complementar el esfuerzo operativo y de inversión provincial con los cuales se viene trabajando y que se buscan profundizar durante el 2019. Están orientados a profesionalizar el servicio de seguridad pública y dotar a las fuerzas de seguridad de herramientas de trabajo que se encuentren a la altura de los objetivos exigidos a las mismas. Estas políticas y acciones enumeradas representan la continuidad y evolución en etapas del plan iniciado en diciembre del 2015.

FOLIO
44

Políticas Presupuestarias

PRESUPUESTO 2019
Formulario: F.1
Fecha: 30/11/2018

Jurisdicción: 1.1.1.01.08.000 – SECRETARÍA DE SEGURIDAD

c) Acciones a realizar tendientes a mejorar la eficiencia operativa del organismo, tales como la reorganización administrativa, la mejora en los sistemas operativos, informáticos y de gestión, cambios tecnológicos y todas aquellas medidas que se creen convenientes adoptar en aras de la eficiencia, eficacia y economicidad de la jurisdicción o entidad.

ASISTENCIA TECNICA IPAP MINISTERIO DE ECONOMIA. Convenio de asistencia para la mejora de procesos en la provisión de insumos a comisarías y colaboración para la puesta en marcha de los foros vecinales de seguridad.
INSTALACIÓN DE SOFTWARE ANALITICO PARA SISTEMA DE CAMARAS. La buena experiencia con cámaras LPR analíticas en los accesos al Pdo. de Pinamar nos permiten proyectar la instalación de estos sistemas en arterias principales y puntos estratégicos que faciliten las investigaciones tendientes al esclarecimientos de hechos delictivos como método preventivo y su consecuente impacto en la estadística. INCORPORACIÓN DE SISTEMAS DE CÁMARAS EN MÓVILES DE GUARDIA URBANA. Internas para control de personal y externas para prevención en vía pública conectadas a sala de monitoreo. REFORMULACION DE LA DIRECCION DE SEGURIDAD. Equipo técnico destinado al análisis de datos estadístico e información tendiente al desarrollo de de soluciones enmarcadas en políticas de seguridad preventiva.

d) Políticas de financiamiento a implementar en el próximo ejercicio. Se debe describir en este punto cual es la forma prevista para financiar los gastos de la jurisdicción o entidad.

ALIANZA SECTOR PÚBLICO – PRIVADO
FONDOS AFECTADOS DE PROVINCIA Y NACION
TESORO MUNICIPAL

III) Incidencia futura de las políticas presupuestarias

a) Incidencia que tendrán las políticas a desarrollar en el próximo ejercicio en períodos siguientes. Se describirán los aspectos de la realidad que habrán de ser modificados con las políticas citadas anteriormente y en qué momento del futuro habrán de observarse los cambios.

Las políticas enumeradas en los puntos anteriores tienen como objetivo principal incidir en una disminución en el índice delictivo y en un aumento de la percepción de seguridad tanto de los vecinos residentes como de los que nos visitan. El crecimiento geo y demográfico de las localidades de Pinamar y Ostende ha dejado muchas áreas desatendidas por lo que la política detallada en puntos anteriores tendrá un impacto visual y sensorial de magnitud. Estas acciones atacan los dos aspectos fundamentales que integran el concepto de seguridad, uno de ellos es el aspecto objetivo, que representa el riesgo real de ser víctima de un delito, y otro el aspecto subjetivo que tiene que ver con lo que el ciudadano percibe o siente.

Lic. MATIAS GUSTAVO YEANNES
Secretario de Seguridad
MUNICIPALIDAD DE PINAMAR

FOLIO
45

Políticas Presupuestarias

PRESUPUESTO 2019
Formulario: F.1
Fecha: 30/11/2018

Jurisdicción: 1.1.1.01.09.000 – SECRETARIA DE DEPORTES Y EDUCACIÓN FÍSICA

I) Descripción de la situación actual

a) Principales Acciones desarrolladas en el año anterior y las previstas a desarrollar en el presente año.

a. *Año 2018:*
- Mejoras de calidad en el programa PINAMAR APRENDE: Aumento y control de matrícula, contenidos, implementación y re estructuración de escuelas deportivas de acuerdo a las necesidades de la comunidad, mayor planificación por disciplina
- Soporte logístico y de infraestructura del programa nacional LA ESCUELA SALE DEL AULA
- Gestion de subsidios para los clubes de la comunidad
- Aumento de eventos deportivos- turísticos: Torneos y encuentros nacionales, provincial y regionales.
- Programa de becas deportivas y servicio médico deportivo
- Programa deportivo: Juegos bonaerenses y juegos interescolares.

b. *Año 2019:*
- Se continuaran con todos los programas 2018
- Implementación de programa Pinamar Aprende en clubes para su fortalecimiento
- Creación del departamento de eventos deportivos- turísticos
- Nuevo Programa deportivo para personas con discapacidad y vulnerabilidad social.

b) Capacidad operativa de la dependencia a la fecha y las restricciones derivadas de la misma para producir bienes y servicios.

La secretaria esta compuestas por:

- *Secretario*
- *Director*
- *4 administrativos (1 profesores de Educación Fisica).*
- *6 mantenimiento (3 discapacitados).*
- *2 maestranzas.*

Restricciones: Para cubrir toda la franja horaria en la cual se llevan adelante las actividades diarias y de fines de semana, es necesario la incorporacion 2 agentes de mantenimiento y 1 personal para el turno tarde y 1 personal para el departamento de eventos, teniendo en cuenta la obras prontas a finalizar y el gran número de personas que asiste al predio del polideportivo y playones.

c) Restricciones que por la situación económica-social afectan el normal desarrollo de la institución.

Debido a la situación socio económica, y el crecimiento población, nos encontramos imposibilitados llevar adelante todos los proyectos de la secretaria, viéndose afectado el presupuesto debido a la desactualización de presupuesto total del área, con la realidad que afrontamos, por ende no alcanzamos a cumplir al 100 % las expectativas y la demanda de la población

d) Relaciones que afectan el desenvolvimiento de la institución como consecuencia de las políticas vigentes en materia de reforma administrativa, desregulación, descentralización, privatización y/o transferencias de servicios.

Las restricciones en la secretaria condicen con la posibilidad de brindar apoyo económico a instituciones deportivas, deportistas, y eventos privados, ya que el sistema solo lo permite a través de subsidios. Por otro lado, el impedimento de poder canjear elementos deportivos y bienes por acciones publicitarias dentro del predio del polideportivo.

e) Relaciones que actualmente mantiene o prevé tener la jurisdicción o entidad con otras instituciones del sector público municipal, provincial o nacional que condicionan su accionar y a su vez, como éstas condicionan al resto del sector publico municipal o nacional o al sector privado.

Dentro del polideportivo se convive con instituciones escolares, Centro de educación física, Academia de

Políticas Presupuestarias

PRESUPUESTO 2019
Formulario: F.1
Fecha: 30/11/2018

Jurisdicción: 1.1.1.01.09.000 – SECRETARIA DE DEPORTES Y EDUCACIÓN FÍSICA

policía regional, centro de ex combatientes de Malvinas, las mismas condicionan la organización debido a que ocupan espacios, que según la dinámica y el crecimiento población de hoy en día , la secretaria debería disponer de ellos, para poder afrontar la demanda y brindar un mejor servicio.
La relación con la sub secretaria de la provincia y el ministerio de Educación y deportes de la Nación, es fluida pudiendo de esta manera coordinar programas, subsidios y eventos durante el año.

II) Políticas presupuestarias

a) Principales políticas y acciones que se desean realizar el año próximo.

- *Implementación de alternativas deportivas y recreativas para toda la comunidad, con un grado de mayor importancia en las focos vulnerables de la comunidad.*
- *Mejoras en la infraestructura del polideportivo y playones*
- *Jornadas de capacitación para docentes, atletas, y padres.*
- *Actualización de materiales e insumos deportivos, para el correcto desarrollo e incorporación de conocimientos de la comunidad*
- *Mantenimiento y modernización de la secretaria, tanto en la infraestructura como en la administración.*
- *Otorgamiento de apoyo a deportista a través de becas, servicio médico y traslados*
- *Implementación de un nuevo departamento de eventos deportivos, que a su vez aumenten la oferta turística de la ciudad.*

b) Justificación de adopción de las mismas, señalando los cambios respecto de los objetivos de política presupuestaria del presente año.

Teniendo en cuenta las estadísticas y análisis de campo que se realizaron durante el 2018, se llego a la conclusión de reformular al programa Pinamar aprende, sin descuidar lo logrado en estos 3 años, pero si incorporar mayor actividad en playones de zonas vulnerables, y un incremento en las actividades de personas con discapacidad y menores de 8 años. En consecuencia la actualización de información, para un mejor desarrollo y nivel de clases, se implementara la capacitación a docentes, las mismas luego deberán ser aplicadas en las planificaciones anuales, que por medio de personal de la Secretaria serán evaluadas y aquellas que no cumplan con los objetivos previstos, serán dadas de baja.
El perfeccionamiento de las clases debe estar acompañado de ambientes y herramientas acordes a las necesidades que demandan las actividades, es por ello que se realizara actualización de materiales deportivos y didácticos, como así también el mantenimiento y mejores en la infraestructura que fuesen necesarios.
El apoyo a nuestros deportistas es otro de los ejes centrales de las políticas que implementamos, de tal modo seguirá el programa de becas y servicio médico con el financiamiento del fondo educativo, como así también los traslados correspondientes a competencias de transcendencia de los mismos.
Teniendo en cuenta la gran cantidad de eventos deportivos que se llevaron a cabo, tanto desde el ámbito municipal como el privado, nos vemos con la necesidad de implementar un equipo de personal idóneo, para el seguimiento y mejora de los eventos, el mismo proporcionara apoyo, asesoramiento, métodos de organización y gestionara recursos para que dichos que aumenten el nivel de los mismos.

c) Acciones a realizar tendientes a mejorar la eficiencia operativa del organismo, tales como la reorganización administrativa, la mejora en los sistemas operativos, informáticos y de gestión, cambios tecnológicos, y todas aquellas medidas que se creen conveniente adoptar en aras de la eficiencia, eficacia y economicidad de la jurisdicción o entidad.

- *Para tener un mejor rendimiento en la gestión interna se llevaran a cabo:*
- *Jornadas de Capacitación del Personal*
- *Reuniones de Seguimiento*

FOLIO
47

Políticas Presupuestarias

PRESUPUESTO 2019
Formulario: F.1
Fecha: 30/11/2018

Jurisdicción: 1.1.1.01.09.000 – SECRETARIA DE DEPORTES Y EDUCACIÓN FÍSICA

- *Desdoblar el personal para ofrecer mejor y mayor servicio.*
- *Fomentar el trabajo en equipo.*
- *Equipamiento del área.*

d) Políticas de financiamiento a implementar en el próximo ejercicio. Se debe describir en este punto cual es la forma prevista para financiar los gastos de la jurisdicción o entidad.

- *1. Ampliando el presupuesto del Área, debido a que el 90 % son de gastos de personal.*
- *2. Canje de publicidad para conseguir recursos, sin afectar el presupuesto*
- *3. Gestionando Subsidios y recursos, con Provincia y Nación*

III) Incidencia futura de las políticas presupuestarias

a) Incidencia que tendrán las políticas a desarrollar en el próximo ejercicio en períodos siguientes. Se describirán los aspectos de la realidad que habrán de ser modificados con las políticas citadas anteriormente y en qué momento del futuro habrán de observarse los cambios.

Apoyo a deportistas a través de asignación de becas: El objetivo de la beca es a largo plazo, pero el impacto es inmediato, como quedo demostrado en los ultimos dos años, siendo un hecho historico para la poblacion deportiva de nuestra ciudad
Mejor infraestructura y equipamiento deportivo: Las mejoras serán en luminarias, playones, pintura etc. con el fin de mantener y preservar las infraestructura deportiva actual.
Jornadas de capacitación: La capacitación a docentes, atletas y padres, mejoraran la calidad de las clases en el mediano plazo, dándole mayores herramientas y recursos pedagógicos a los profesores a cargo, y mayor información a los atletas y padres.
Transporte: Solventar los viajes a los deportistas otorgara un mayor desempeño deportivo, pudiendo los mismos participar de más competencias anuales representado a Pinamar.
Servicio Médico deportivo: Brindara herramientas para descentralizar el sistema de salud y otorgarle a la población deportiva, un optimo servicio saludable, que permitirá prevenir patologías y enfermedades , como así también la rehabilitación y prevención de lesiones, propias de la actividad deportiva.

Prof. ALEJANDRO APESTEGUIA
Secretario de Deportes y Educación Física
MUNICIPALIDAD DE PINAMAR

FOLIO
48

Políticas Presupuestarias

PRESUPUESTO 2019
Formulario: F.1
Fecha: 30/11/2018

Jurisdicción: 1.1.1.01.10.000 – SECRETARÍA DE EDUCACIÓN

I) Descripción de la situación actual

a) Principales Acciones desarrolladas en el año anterior y las previstas a desarrollar en el presente año.

Año 2018:

i. Gestión para satisfacer necesidades de los establecimientos educativos.
ii. Inscripción de pinamaraprende. Capacitaciones a adultos mayores, empleados municipales y adultos (abierto a la comunidad). Apoyo escolar para alumnos de nivel secundario.
iii. Fortalecimiento de lazos con Instituciones y Organismos de nivel provincial, nacional e internacional, instalando a Pinamar como Partido que propende a la excelencia educativa.
iv. Gestión para la apertura de centro universitario con las siguientes carreras:
1. Licenciatura en enfermería (UNMDP).
2. Diplomatura Universitaria en Gestión y Administración de Redes (UNICEN).

v. Coordinación de becas municipales.
vi. Administración del Fondo de Financiamiento educativo

Año 2019:

vii. Gestión para satisfacer necesidades de los establecimientos educativos.
viii. Inscripción del programa pinamaraprende. Capacitaciones a adultos mayores, empleados municipales y adultos (abierto a la comunidad). Apoyo escolar para nivel primario.
ix. Fortalecimiento de lazos con Instituciones y Organismos de nivel provincial, nacional e internacional, instalando a Pinamar como Partido que propende a la excelencia educativa.
x. Coordinación del centro universitario con las siguientes carreras:
1. Licenciatura en enfermería (UNMDP)
2. Diplomatura Universitaria en Gestión y Administración de Redes. (UNICEN)
xi. Coordinación de becas municipales.
xii. Administración del Fondo de Financiamiento educativo

b) Capacidad operativa de la dependencia a la fecha y las restricciones derivadas de la misma para producir bienes y servicios.

La Secretaría de Educación está integrada por tres personas
a. Secretaria de Educación.
b. Responsable de gestiones administrativas, enlace y coordinación institucional.
c. Responsable de desarrollo de contenidos digitales y capacitación.

c) Restricciones que por la situación económica-social afectan el normal desarrollo de la institución.

Por el momento no se advierten restricciones que afecten el desarrollo de la institución.

d) Relaciones que afectan el desenvolvimiento de la institución como consecuencia de las políticas vigentes en materia de reforma administrativa, desregulación, descentralización, privatización y/o transferencias de servicios.

No se advierten.

e) Relaciones que actualmente mantiene o prevé tener la jurisdicción o entidad con otras instituciones del sector público municipal, provincial o nacional que condicionan su accionar y a su vez, como éstas condicionan al resto del sector público municipal o nacional o al sector privado.

Son las consignadas al describir la situación actual en tanto "Fortalecimiento de lazos con instituciones y organismos de nivel provincial, nacional e internacional, instalando a Pinamar como Partido que propende a la excelencia educativa". Por lo que la expectativa de condicionamiento se traduce en una inmejorable oportunidad de logros que arrojen resultados positivos al momento de una evaluación de impacto.

FOLIO
49

Políticas Presupuestarias

PRESUPUESTO 2019
Formulario: F.1
Fecha: 30/11/2018

Jurisdicción: 1.1.1.01.10.000 – SECRETARÍA DE EDUCACIÓN

II) Políticas presupuestarias

a) Principales políticas y acciones que se desean realizar el año próximo.

Generación de contenido, desarrollos e implementación de proyectos a través de actividades a realizar en **Cuatro ejes de acción**:

1.- Al interior de las áreas municipales.

2.- Con la comunidad de Pinamar en general.

3.- Con la comunidad docente de Pinamar en particular.

4.-Con establecimientos educativos de gestión pública/privada que funcionan en el Partido de Pinamar.

1.- Al interior de las áreas municipales

*Continuación del Programa **PINAMAR DIGITAL**: Programas de capacitación en TIC que permite a todos los empleados municipales acceder a los beneficios que conlleva la posibilidad de optimizar sus tareas específicas mediante el uso de aplicaciones informáticas. Se considera de suma importancia el deseable camino a transitar para economizar papel, poniendo en valor la conservación de los recursos naturales.

2.- Con la comunidad de Pinamar en general.

* Programas de capacitación que priorizan, a través de la educación, el fortalecimiento del sentido de pertenencia comunitaria, favoreciendo la construcción de la identidad local en el concierto de la diversidad global y atendiendo también a los sectores más vulnerables, tales como personas con discapacidad, adultos mayores, mujeres, hombres y niños en riesgo, etc.
*Programas y eventos que favorecen la excelencia educativa, articulando esfuerzos con otras áreas municipales.
* Convenios con instituciones de bien público que se sustentan en la educación como base del desarrollo de las personas.

3.- Con la comunidad docente de Pinamar en particular.
Programas de capacitación docente.

4.- Con establecimientos educativos de gestión pública/privada que funcionan en el Partido de Pinamar.
* Empleo del fondo de financiamiento educativo, en concordancia con los objetivos estrictamente educativos del artículo 2 de la ley de educación nacional N° 26075 que deberá ser destinado exclusivamente a establecimientos incorporados al sistema educativo nacional de acuerdo a lo normado en art. 17 de la ley nacional N° 26206.
* Utilización de recursos del Fondo de Financiamiento Educativo de acuerdo a la resolución del honorable tribunal de cuentas de la provincia de Buenos Aires de diciembre 2014, con su modificatoria en la Resolución 016/2016:
b.- generación de programas de capacitación y apoyo pedagógico destinados al mejoramiento de la calidad educativa y a evitar la deserción escolar.
c.- Adquisición y o mantenimiento de equipamiento escolar
d.- Cualquier otra finalidad estrictamente educativa

b) Justificación de adopción de las mismas, señalando los cambios respecto de los objetivos de política presupuestaria del presente año.

No hay cambios.

c) Acciones a realizar tendientes a mejorar la eficiencia operativa del organismo, tales como la reorganización administrativa, la mejora en los sistemas operativos, informáticos y de gestión, cambios tecnológicos, y todas aquellas medidas que se creen conveniente adoptar en aras de la eficiencia, eficacia y economicidad de la jurisdicción o

Jurisdicción: 1.1.1.01.10.000 – SECRETARÍA DE EDUCACIÓN

entidad.

Consiste en la necesaria contratación de personal capacitado para el desarrollo de apoyo escolar para nivel primario presenciales a la comunidad educativa.

d) **Políticas de financiamiento a implementar en el próximo ejercicio. Se debe describir en este punto cual es la forma prevista para financiar los gastos de la jurisdicción o entidad.**

Se espera disponer de un adecuado presupuesto, que permita desarrollar las políticas expuestas.

Parte del Fondo de Financiamiento Educativo para gestionar los objetivos que, según Resolución del Honorable Tribunal de cuentas, deben ser aplicados exclusivamente a los puntos indicados en el inciso c, del punto a.

Muchos de los proyectos que realiza la Secretaría son de costo cero para el municipio, basándose principalmente en la gestión con otras entidades o instituciones.

Solicitudes de aportes de fondos de entidades nacionales e internacionales

III) Incidencia futura de las políticas presupuestarias

a) **Incidencia que tendrán las políticas a desarrollar en el próximo ejercicio en períodos siguientes. Se describirán los aspectos de la realidad que habrán de ser modificados con las políticas citadas anteriormente y en qué momento del futuro habrán de observarse los cambios.**

Se espera obtener en los próximos años un paulatino crecimiento en los desarrollos de esta Secretaria de Educación.
A partir de una clara y objetiva evaluación diagnóstica, de una evaluación del proceso y de la evaluación de impacto, se realizarán los ajustes de retroalimentación necesarios que irán sentando las bases para la concreción de nuevos objetivos y ampliación de los que ya han sido logrados.

Lic. Claudia Gomez Costa
Secretaria de Educación
MUNICIPALIDAD DE PINAMAR

FOLIO
51

Políticas Presupuestarias

PRESUPUESTO 2019
Formulario: F.1
Fecha: 30/11/2018

Jurisdicción: 1.1.1.01.12.000 – JEFATURA DE GABINETE

I) Descripción del programa actual

a) Principales Acciones desarrolladas en el año anterior y las previstas a desarrollar en el presente año.

El Jefe de Gabinete asiste al Intendente en la coordinación general de la gestión de gobierno, la planificación estratégica del Plan General de Acción de Gobierno, la Modernización de la Administración Pública, y el control y seguimiento de la gestión, entre otras funciones.
Coordina la elaboración del programa de acción general de gobierno, diseña y propone la política de transformación y modernización del Estado.
Se trabaja con cada secretaria para articular las tareas que hacen al desarrollo e implementación de las políticas públicas del Gobierno.
Se promueven espacios de conversación entre el Estado y los diferentes actores sociales, políticos, sindicales y económicos, sobre las necesidades individuales y los temas que hacen a la agenda pública del gobierno.
Se creó el centro de innovación y crowdworking. Esta iniciativa se enmarca dentro del convenio firmado entre la Municipalidad de Pinamar y Telefónica, con el objetivo de trabajar en forma mancomunada en el desarrollo y maduración de proyectos regionales. De esta manera, la compañía sigue promoviendo la innovación y la identificación de nuevos talentos en los campos de internet y de las nuevas tecnologías de información y comunicación, lo que permite mejorar la calidad de vida de las personas, generar trabajo y tener una economía más productiva, entre otros beneficios.

b) Capacidad operativa de la dependencia a la fecha y las restricciones derivadas de la misma para producir bienes y servicios.

El jefe de Gabinete tiene a su cargo el despacho de los negocios del Municipio, y refrendan y legalizan los actos del intendente por medio de su firma, sin cuyo requisito carecen de eficacia.
La Jefatura de Gabinete cuenta con las siguientes áreas de gestión:
Administración Central Jefatura de Gabinete,
Dirección de Presupuesto y Hacienda,
Contabilidad Municipal,
Dirección de Prensa,
Dirección de Gobierno Abierto,
Programas y Convenios Nacionales.

c) Relaciones que actualmente mantiene o prevé tener la jurisdicción o entidad con otras instituciones del sector público municipal, provincial o nacional que condicionan su accionar y a su vez, como éstas condicionan al resto del sector publico municipal o nacional o al sector privado.

Realiza funciones de enlace entre el poder ejecutivo y el legislativo. Entre ellas refrenda decretos y presenta informes de situación al HCD, sobre el cumplimiento de objetivos y políticas públicas implementadas por las secretarias. Anualmente junto con las demás secretarias elabora el presupuesto de gastos y cálculo de recursos del Estado Municipal que presenta ante el HCD.

II) Políticas presupuestarias

a) Principales políticas y acciones que se desean realizar el año próximo.

Coordinar y controlar las actividades entre las diferentes secretarias para el cumplimiento de las políticas públicas y objetivos propuestos. Coordinar reuniones de gabinete y presidirlas en caso de que el Intendente no se encuentre en función.
Coordinar en conjunto con la secretaria de planeamiento y obras públicas el desarrollo de infraestructura enfocados en la luminaria del Partido de Pinamar y el mantenimiento de toda la red lumínica. Concretar visitas en los diferentes ministerios dependientes de Nación y Provincia para llevar a cabo convenios que beneficien el realizado de obras del partido.

FOLIO
52

Políticas Presupuestarias

PRESUPUESTO 2019
Formulario: F.1
Fecha: 30/11/2018

Jurisdicción: 1.1.1.01.12.000 – JEFATURA DE GABINETE

b) Justificación de adopción de las mismas, señalando los cambios respecto de los objetivos de política presupuestaria del presente año.

Dada la impronta necesidad de contar con un sistema lumínico adecuado para el partido, y haciendo caso a los reclamos efectuados por los vecinos de Pinamar es que esta jefatura coordinara en conjunto con la secretaria de planeamiento, proyectos y medio ambiente obras en relación a la luminaria del partido.
Así mismo es prioridad de esta jefatura de gabinete estrechar lazos con los distintos ministerios pertenecientes a la Nación y Provincia de Buenos Aires con el fin de realizar convenios en busca de financiamiento para obras y actividades que beneficien el bien social del partido de Pinamar.

c) Acciones a realizar tendientes a mejorar la eficiencia operativa del organismo, tales como la reorganización administrativa, la mejora en los sistemas operativos, informáticos y de gestión, cambios tecnológicos, y todas aquellas medidas que se creen conveniente adoptar en aras de la eficiencia, eficacia y economicidad de la jurisdicción o entidad.

El área de gobierno abierto dependiente de la jefatura de gabinete realizara acciones que comprendan la optimización de procesos tecnológicos para brindar información transparente al ciudadano y los organismos de regulación existentes, mediante la digitalización de la información requerida por dichos organismos.
Se pretende realizar capacitaciones orientadas al personal administrativo para optimizar el tiempo y eficientizar los procesos administrativos aplicados al sistema informático Major.

LIC. JUAN M. IBARGUREN
Secretario de Hacienda
y Desarrollo Económico
MUNICIPALIDAD DE PINAMAR

Municipalidad de **Pinamar**

Calculo de Recursos

FOLIO 53

Formulario: F2
Fecha 30/11/2018
Presupuesto 2019

CALCULO DE RECURSOS	Estimado 2019	Estimado 2019_%
ORIGEN MUNICIPAL-DE LIBRE DISPONIBILIDAD	**801,876,411**	**56.14%**
1.1.1.01.01.000 SECRETARIA DE TURISMO	**26,453,031**	**1.85%**
1.2.2.04.01 USO EN PLAYAS Y RIBERAS	26,453,031	1.85%
1.1.1.01.02.000 SECRETARIA DE HACIENDA Y DESARROLLO ECONOMICO	**236,264,235**	**16.54%**
1.2.1.01.02 SERVICIOS URBANOS Anteriores	64,625,318	4.52%
1.2.1.03.02 CONSERVACIÓN DE ACCESO ZONAS S/URBANIZAR ANTERIORES	-	0.00%
1.2.1.04 HABILITACIÓN DE COMERCIOS E INDUSTRIAS	11,012,690	0.77%
1.2.1.05.02 INSPECCIÓN DE SEGURIDAD E HIGIENE Anteriores	7,463,274	0.52%
1.2.1.09.02 CEMENTERIO Anteriores	1,235,444	0.09%
1.2.1.09.04 HONORARIOS DECRETO LEY 8838	703,177	0.05%
1.2.1.15 FONDO SIST. REG. ORD. 2548/00	32,383	0.00%
1.2.1.16.02 TASA DE RESIDUOS - ORD. 5165/17 -ANT-	818,586	0.06%
1.2.2.01.01 PUBLICIDAD Y PROPAGANDA	20,149,646	1.41%
1.2.2.02 DERECHOS DE OFICINA	10,144,847	0.71%
1.2.6.02 INFRACCIÓN A LAS OBLIGACIONES FISCALES	31,731,083	2.22%
1.2.9.01 INGRESOS VARIOS	4,616,334	0.32%
1.6.2.03 INTERESES DEPOSITO PLAZO FIJO - LIBRE DISPONIBILIDAD	213,699	0.01%
1.6.2.04 INTERESES FONDO DE INVERSION - LIBRE DISPONIBILIDAD	3,740,876	0.26%
3.5.1.01.01 CAJA Y BANCOS DE L.D.	3,826,006	0.27%
3.8.2.01 DE OTRAS CUENTAS A PAGAR A CORTO PLAZO	75,950,872	5.32%
1.1.1.01.03.000 SECRETARIA DE GOBIERNO	**74,381,232**	**5.21%**
1.2.1.05.01 INSPECCIÓN DE SEGURIDAD E HIGIENE Ejercicio	43,940,595	3.08%
1.2.1.14.01 SERVICIOS VARIOS	2,981,027	0.21%
1.2.2.05.01 OCUPACIÓN O USO DE ESPACIOS PÚBLICOS	11,615,255	0.81%
1.2.2.06 ESPECTÁCULOS PÚBLICOS, CASINO, JUEGOS Y VEHÍCULOS DE ALQUILER	110,825	0.01%
1.2.2.07 PATENTE DE RODADOS	816,436	0.06%
1.2.2.09 USO TERMINAL DE OMNIBUS	1,135,539	0.08%
1.2.2.10 VENTA AMBULANTE	4,198,596	0.29%
1.2.6.01 MULTAS POR CONTRAVENCIONES	2,757,722	0.19%
1.2.6.05 MULTAS DE TRANSITO LEY 24.449	6,825,237	0.48%
1.1.1.01.05.000 SECRETARIA DE SERVICIOS URBANOS Y PÚBLICOS	**356,439,167**	**24.96%**
1.2.1.01.01 SERVICIOS URBANOS Ejercicio	354,997,696	24.86%
1.2.1.16.01 TASA DE RESIDUOS - ORD. 5165/17 -EJ-	1,441,471	0.10%
1.2.2.11 DERECHOS CEMENTERIO	-	0.00%
1.1.1.01.06.000 SECRETARIA DE DESARROLLO SOCIAL	**148,951**	**0.01%**
3.4.1.01 SOLIDARIDAD 22 MÓDULOS	61,867	0.00%
3.4.1.02 SOLIDARIDAD 16 MÓDULOS	27,483	0.00%
3.4.1.03 SOLIDARIDAD 21 MÓDULOS	1,749	0.00%
3.4.1.04 SOLIDARIDAD 52 MÓDULOS	40,000	0.00%
3.4.1.06 PROG. BONAERENSE V	11,830	0.00%
3.4.1.07 PLAN FLIA. PROPIETARIA	6,022	0.00%
1.1.1.01.07.000 SECRETARIA DE PLANEAMIENTO, PROYECTOS Y MEDIO AMBIENTE	**49,259,209**	**3.45%**
1.2.1.02 SERV. ESPECIALES LIMP. E HIGIENE	-	0.00%
1.2.1.03.01 CONSERVACIÓN ACCESOS ZONAS S/URBANIZAR EJERCICIO	2,144,645	0.15%
1.2.1.09.01 CEMENTERIO Ejercicio	5,754,895	0.40%
1.2.1.19 DERECHO DE REGISTRO POR EMPLAZAMIENTO DE ESTRUCT. ANTENAS Y EQ.	9,333,183	0.65%
1.2.2.03 DERECHOS DE CONSTRUCCIÓN	14,194,993	0.99%
1.2.6.04 MULTA CONTINUA ORD. 1894/96	13,153,744	0.92%
2.1.2.01 PAVIMENTO UGE	4,631,183	0.32%
2.1.2.02 PAVIMENTO ORD. 2952/03	46,566	0.00%
1.1.1.01.08.000 SECRETARIA DE SEGURIDAD	**58,930,586**	**4.13%**
1.2.1.07.01 SEGURIDAD Ejercicio	52,283,551	3.66%
1.2.1.07.02 SEGURIDAD Anteriores	6,647,035	0.47%

Municipalidad de **Pinamar**

Calculo de Recursos

FOLIO 54

Formulario: F2
Fecha 30/11/2018
Presupuesto 2019

CALCULO DE RECURSOS	Estimado 2019	Estimado 2019_%
ORIGEN PROVINCIAL-AFECTADO	**31,619,000**	**2.21%**
1.1.1.01.06.000 SECRETARIA DE DESARROLLO SOCIAL	**1,844,000**	**0.13%**
1.7.5.04.01 FONDO FORTALECIMIENTO PROG. SOCIALES	1,844,000	0.13%
1.1.1.01.07.000 SECRETARIA DE PLANEAMIENTO, PROYECTOS Y MEDIO AMBIENTE	**21,142,200**	**1.48%**
1.7.5.04.24 FONDO TRATAMIENTO Y DISPOSICION FINAL DE RESIDUOS	999,000	0.07%
2.2.5.01.20 FONDO SOLIDARIO PROVINCIAL	-	0.00%
2.2.5.01.39 FONDO FINANCIAMIENTO EDUCATIVO	20,143,200	1.41%
1.1.1.01.10.000 SECRETARIA DE EDUCACIÓN	**8,632,800**	**0.60%**
1.7.5.04.47 FONDO FINANCIAMIENTO EDUCATIVO	8,632,800	0.60%
ORIGEN PROVINCIAL-DE LIBRE DISPONIBILIDAD	**373,568,556**	**26.16%**
1.1.1.01.02.000 SECRETARIA DE HACIENDA Y DESARROLLO ECONOMICO	**228,249,465**	**15.98%**
1.1.4.01 COPARTICIPACIÓN PROVINCIAL LEY 10.559	197,692,740	13.84%
1.1.4.02 CONVENIO DESCENTRALIZACION INGRESOS BRUTOS	2,886,000	0.20%
1.1.4.03 CONVENIO DESCENTRALIZACION INMOB. RURAL	77,000	0.01%
1.1.9.05.02 IMPUESTO AUTOMOTOR LEY 13.010 Anteriores	930,871	0.07%
1.1.9.06 JUEGOS DE AZAR	5,843,000	0.41%
1.1.9.07 FONDO FORT. RECURSOS MUNICIPALES	17,795,000	1.25%
1.1.9.10 FONDO CORREDOR VIAL ATLANTICO LEY 14105 ART3°	3,024,854	0.21%
1.1.1.01.03.000 SECRETARIA DE GOBIERNO	**4,901,627**	**0.34%**
1.1.9.05.01 IMPUESTO AUTOMOTOR LEY 13.010 Ejercicio	4,901,627	0.34%
1.1.1.01.04.000 SECRETARIA DE SALUD	**116,105,260**	**8.13%**
1.1.4.01 COPARTICIPACIÓN PROVINCIAL LEY 10.559	116,105,260	8.13%
1.1.1.01.05.000 SECRETARIA DE SERVICIOS URBANOS Y PÚBLICOS	**20,363,204**	**1.43%**
1.1.9.01 CONTRIBUCIÓN ENERGÍA LEY 11.969	20,363,204	1.43%
1.1.1.01.06.000 SECRETARIA DE DESARROLLO SOCIAL	**3,949,000**	**0.28%**
1.1.9.08 FONDO MUNICIPAL INCLUSION SOCIAL	3,949,000	0.28%
IGEN MUNICIPAL - AFECTADO	**221,167,525**	**15.49%**
1.1.1.01.03.000 SECRETARIA DE GOBIERNO	**5,571,988**	**0.39%**
1.2.1.08.01 BOMBEROS Ejercicio	4,631,183	0.32%
1.2.1.08.02 BOMBEROS Anteriores	940,805	0.07%
1.1.1.01.04.000 SECRETARIA DE SALUD	**131,959,854**	**9.24%**
1.2.1.17 TASA SALUD ORD 4106	103,996,011	7.28%
1.2.2.13 S.A.M.O - SISTEMA DE ATENCION MEDICA ORGANIZADA	27,963,843	1.96%
1.1.1.01.06.000 SECRETARIA DE DESARROLLO SOCIAL	**2,381,068**	**0.17%**
1.2.9.03 FONDO ESPECIAL DISCAPACIDAD	2,381,068	0.17%
1.1.1.01.07.000 SECRETARIA DE PLANEAMIENTO, PROYECTOS Y MEDIO AMBIENTE	**60,248,871**	**4.22%**
2.1.2.08 OBRAS INFRAESTR. Y EQUIP. COMUNITARIO	60,248,871	4.22%
1.1.1.01.08.000 SECRETARIA DE SEGURIDAD	**21,005,744**	**1.47%**
1.2.1.18 TASA SICU ORD 4106	21,005,744	1.47%
Total general	**1,428,231,492**	**100.00%**

Gonzalo Caffarello
Secretario de Acción Social

Lic. JUAN M... ARGUREN
Secretario de Hacienda
y Desarrollo Económico
MUNICIPALIDAD DE PINAMAR

ESTRUCTURA PROGRAMATICA

FOLIO

Presupuesto 2019
Formulario: F3
Fecha: 30/11/2018

Jurisdicción	Agrupamiento	Descripcion	Nivel	U. Ejecutora	Oficina	Finalidad	Funcion
1.1.1.01.01.000	01.00.00	ACT. CENT. TURISMO, CULTURA Y EDUC.	3	510	DIRECCION DE POLITICAS TURISTICAS	4.7	COMERCIO, TURISMO Y OTROS SERVICIOS
1.1.1.01.01.000	30.00.00	PROGRAMA TURISMO	3	510	DIRECCION DE POLITICAS TURISTICAS	4.7	COMERCIO, TURISMO Y OTROS SERVICIOS
1.1.1.01.01.000	30.01.02	SUBSIDIO PROMOCIÓN TURÍSTICA	3	510	DIRECCION DE POLITICAS TURISTICAS	4.7	COMERCIO, TURISMO Y OTROS SERVICIOS
1.1.1.01.01.000	30.03.01	PROGRAMA PROMOCION TURISTICA	3	750	SECRETARIA DE TURISMO	4.7	COMERCIO, TURISMO Y OTROS SERVICIOS
1.1.1.01.01.000	31.00.00	PROGRAMA CULTURA	3	751	DIRECCION DE CULTURA	3.4.5	CULTURA (INCLUYE CULTO)
1.1.1.01.01.000	31.01.01	JUEGOS DEP. BS AS. JUV. CULTURA	3	751	DIRECCION DE CULTURA	3.4	EDUCACION Y CULTURAL
1.1.1.01.01.000	31.01.02	JUEGOS DEP. BS AS. ABU. CULTURA	3	751	DIRECCION DE CULTURA	3.4	EDUCACION Y CULTURAL
1.1.1.01.01.000	31.01.03	SUBSIDIOS INST. CULT. PCIA BS AS	3	751	DIRECCION DE CULTURA	3.4	EDUCACION Y CULTURAL
1.1.1.01.01.000	31.01.05	SUBS. TEATRO MUNICIPAL	3	751	DIRECCION DE CULTURA	3.4	EDUCACION Y CULTURAL
1.1.1.01.01.000	31.01.06	ASISTENCIAS TECNICAS CULTURALES	3	751	DIRECCION DE CULTURA	3.4	EDUCACION Y CULTURAL
1.1.1.01.01.000	31.01.07	SUBSIDIO INSTITUTO CULTURAL RES. 1024/11	3	751	DIRECCION DE CULTURA	3.4	EDUCACION Y CULTURAL
1.1.1.01.01.000	31.03.01	MANTENIMIENTO TEATRO DE LA TORRE	3	751	DIRECCION DE CULTURA	3.4.5	CULTURA (INCLUYE CULTO)
1.1.1.01.02.000	02.00.00	ACT. CENT. HACIENDA	3	15	SECRETARIA DE HACIENDA Y DESARROLLO ECON	1.6	ADMINISTRACION FISCAL
1.1.1.01.02.000	02.00.01	CONVENIO ENCOTEL CONST. CORREO	3	15	SECRETARIA DE HACIENDA Y DESARROLLO ECON	9.9	SIN CLASIFICAR
1.1.1.01.02.000	02.00.02	FONDO VENTA DE TERRENOS	3	15	SECRETARIA DE HACIENDA Y DESARROLLO ECON	9.9	SIN CLASIFICAR
1.1.1.01.02.000	02.00.03	FONDO VENTA DE MAQUINARIAS	3	15	SECRETARIA DE HACIENDA Y DESARROLLO ECON	9.9	SIN CLASIFICAR
1.1.1.01.02.000	02.00.05	FONDO PLAN NACIONAL DE OBRAS MUNIC.	3	15	SECRETARIA DE HACIENDA Y DESARROLLO ECON	9.9	SIN CLASIFICAR
1.1.1.01.02.000	02.00.06	FONDO PROG. LUZ ENCENDIDA	3	15	SECRETARIA DE HACIENDA Y DESARROLLO ECON	9.9	SIN CLASIFICAR
1.1.1.01.02.000	02.00.07	FONDO SUBS. MINIST. DE GOBIERNO	3	15	SECRETARIA DE HACIENDA Y DESARROLLO ECON	9.9	SIN CLASIFICAR
1.1.1.01.02.000	02.00.08	COMERC. BEBID. ALCOHOL. LEY 13178	3	15	SECRETARIA DE HACIENDA Y DESARROLLO ECON	9	SIN CLASIFICAR
1.1.1.01.02.000	25.00.01	FONDO EDUCATIVO ECOLOGICO POLICIAL	3	15	SECRETARIA DE HACIENDA Y DESARROLLO ECON	3.4.3	EDUACION MEDIA Y TECNICA
1.1.1.01.02.000	26.00.01	FONDO EDUCATIVO CENTRO EDUCATIVO	3	15	SECRETARIA DE HACIENDA Y DESARROLLO ECON	3.4	EDUCACION Y CULTURAL
1.1.1.01.02.000	21.01.01	PINAMAR EMPRENDE	3	15	SECRETARIA DE HACIENDA Y DESARROLLO ECON	3.4	EDUCACION Y CULTURAL
1.1.1.01.02.000	40.00.00	PROG. PRODUCCION	3	15	SECRETARIA DE HACIENDA Y DESARROLLO ECON	3.2	PROMOCION Y ASISTENCIA SOCIAL
1.1.1.01.02.000	93.00.00	DEUDA PUBLICA	3	15	SECRETARIA DE HACIENDA Y DESARROLLO ECON	5	DEUDA PUBLICA
1.1.1.01.02.000	94.00.00	INVERSIONES FINANCIERAS	3	15	SECRETARIA DE HACIENDA Y DESARROLLO ECON	4.8	SEGUROS Y FINANZAS
1.1.1.01.02.000	94.00.01	INVERSIONES FINANCIERAS AFEC ORIGEN MUNIC.	3	15	SECRETARIA DE HACIENDA Y DESARROLLO ECON	4.8	SEGUROS Y FINANZAS
1.1.1.01.02.000	94.00.02	INVERSIONES FINANCIERAS AFEC ORIGEN PROV.	3	15	SECRETARIA DE HACIENDA Y DESARROLLO ECON	4.8	SEGUROS Y FINANZAS
1.1.1.01.02.000	94.01.01	INVER. FONDO OBRAS INFRAES. Y EQUIP. COMUNIT	3	15	SECRETARIA DE HACIENDA Y DESARROLLO ECON	4.8	SEGUROS Y FINANZAS
1.1.1.01.02.000	94.01.02	INVER. FONDO ALTA COMPLEJIDAD	3	15	SECRETARIA DE HACIENDA Y DESARROLLO ECON	4.8	SEGUROS Y FINANZAS
1.1.1.01.02.000	94.01.03	INVER. FONDO GUARDIA URBANA	3	15	SECRETARIA DE HACIENDA Y DESARROLLO ECON	4.8	SEGUROS Y FINANZAS
1.1.1.01.02.000	94.02.01	INVER. FONDO SOLIDARIO PROV. LEY 13976	3	15	SECRETARIA DE HACIENDA Y DESARROLLO ECON	4.8	SEGUROS Y FINANZAS
1.1.1.01.02.000	94.02.02	INVER. FONDO FINAN. EDUCATIVO	3	15	SECRETARIA DE HACIENDA Y DESARROLLO ECON	4.8	SEGUROS Y FINANZAS
1.1.1.01.02.000	94.02.03	INVER. FONDO POL. COMUNAL	3	15	SECRETARIA DE HACIENDA Y DESARROLLO ECON	4.8	SEGUROS Y FINANZAS
1.1.1.01.02.000	94.02.04	INVER. FONDO FORT. PROG. SOCIALES	3	15	SECRETARIA DE HACIENDA Y DESARROLLO ECON	4.8	SEGUROS Y FINANZAS
1.1.1.01.02.000	94.02.05	INVER. FONDO SEG. VIAL	3	15	SECRETARIA DE HACIENDA Y DESARROLLO ECON	4.8	SEGUROS Y FINANZAS
1.1.1.01.02.000	94.02.06	INVER. FONDO DISP. FINAL DE RESIDUOS	3	15	SECRETARIA DE HACIENDA Y DESARROLLO ECON	4.8	SEGUROS Y FINANZAS
1.1.1.01.02.000	94.02.07	INV. FONDO BEBIDAS	3	15	SECRETARIA DE HACIENDA Y DESARROLLO ECON	4.8	SEGUROS Y FINANZAS
1.1.1.01.02.000	94.02.08	INVER. FONDO REF. ESPACIOS VERDES	3	15	SECRETARIA DE HACIENDA Y DESARROLLO ECON	3.8	AGUA POTABLE Y ALCANTARILLADO
1.1.1.01.02.000	94.02.09	INVER. FONDO FORTALECIMIENTO DE LA SEGURIDAD Y OTROS SERVICIOS	3	15	SECRETARIA DE HACIENDA Y DESARROLLO ECON	4.8	SEGUROS Y FINANZAS
1.1.1.01.02.000	94.02.10	INVER. FONDO INFRAESTRUCTURA MUNICIPAL LEY 14.807	3	15	SECRETARIA DE HACIENDA Y DESARROLLO ECON	4.8	SEGUROS Y FINANZAS
1.1.1.01.02.000	94.03.01	INVER. FONDO SEGURIDAD VIAL	3	15	SECRETARIA DE HACIENDA Y DESARROLLO ECON	4.8	SEGUROS Y FINANZAS
1.1.1.01.03.000	03.00.00	ACT. CENT. GOBIERNO	3	26	SECRETARIA DE GOBIERNO	1	ADMINISTRACION GUBERNAMENTAL
1.1.1.01.03.000	03.00.01	DIRECCION DE GOBIERNO ABIERTO	3	26	SECRETARIA DE GOBIERNO	1	ADMINISTRACION GUBERNAMENTAL

FOLIO N° 55

ESTRUCTURA PROGRAMATICA

FOLIO

Presupuesto 2019
Formulario: F3
Fecha: 30/11/2018

Jurisdicción	Agrupamiento	Descripcion	Nivel	U. Ejecutora	Oficina	Finalidad	Funcion
1.1.1.01.03.000	03.01.01	CONVENIO MIN. INT. VERANO	3	26	SECRETARIA DE GOBIERNO	9.9	SIN CLASIFICAR
1.1.1.01.03.000	03.01.02	CONVENIO SEGURIDAD VIAL LEY 26363	3	26	SECRETARIA DE GOBIERNO	9	SIN CLASIFICAR
1.1.1.01.03.000	03.01.03	CONVENIO PROGRAMA ATENCION AL CIUDADANO	3	26	SECRETARIA DE GOBIERNO	9.9	SIN CLASIFICAR
1.1.1.01.03.000	31.02.08	FONDO FINANCIAMIENTO EDUCATIVO - BECAS	3	751	DIRECCION DE CULTURA	3.4.4	EDUCACION SUPERIOR Y UNIVERSITARIA
1.1.1.01.03.000	33.01.02	COMERC. BEBID. ALCOHOL. LEY 13178	3	26	SECRETARIA DE GOBIERNO	9	SIN CLASIFICAR
1.1.1.01.03.000	20.01.02	BROMATOLOGIA Y CONTROL DE ALIMENTOS TRANSP.	3	300	SECRETARIA DE SALUD	3.1	SALUD
1.1.1.01.04.000	04.00.00	ACT. CENT. SALUD	3	300	SECRETARIA DE SALUD	3.1	SALUD
1.1.1.01.04.000	19.00.02	EQUIPAMIENTO CIC VALERIA DEL MAR	3	300	SECRETARIA DE SALUD	3.1	SALUD
1.1.1.01.04.000	20.01.01	ACTIVIDAD PROG ZOONOSIS	3	300	SECRETARIA DE SALUD	3.1	SALUD
1.1.1.01.04.000	20.51.51	OBRAS Y MEJORAS EDILICIAS	3	300	SECRETARIA DE SALUD	3.1	SALUD
1.1.1.01.04.000	38.00.00	PROG. ATENCION MEDICA	3	310	DIRECCION MEDICA	3.1	SALUD
1.1.1.01.04.000	38.00.01	FONDO SOLIDARIO PROV. LEY 13976 SALUD	3	300	SECRETARIA DE SALUD	3.1	SALUD
1.1.1.01.04.000	38.00.02	PROG. ALTA COMPLEJIDAD	3	300	SECRETARIA DE SALUD	3.1	SALUD
1.1.1.01.04.000	38.00.03	ATENCION PRIMARIA DE LA SALUD	3	300	SECRETARIA DE SALUD	3.1	SALUD
1.1.1.01.04.000	38.00.04	SAMO - SISTEMA DE ATENCION MEDICA ORGANIZADA	3	300	SECRETARIA DE SALUD	3.1	SALUD
1.1.1.01.04.000	38.01.03	PLAN CONTING. INFLUENZA A H1N1	3	300	SECRETARIA DE SALUD	3.1	SALUD
1.1.1.01.04.000	38.01.04	PROGRAMA "PLAN NACER"	3	300	SECRETARIA DE SALUD	3.1	SALUD
1.1.1.01.04.000	38.01.05	FONDO CAMPAÑA DE VERANO	3	300	SECRETARIA DE SALUD	3.1	SALUD
1.1.1.01.04.000	38.01.07	PROG. MEDICOS COM., EQ. DE SALUD DEL PRIMER NIVEL DE ATEN.	3	300	SECRETARIA DE SALUD	3.1	SALUD
1.1.1.01.04.000	38.01.11	CAMPAÑA DE VACUNACIÓN	3	300	SECRETARIA DE SALUD	3.1	SALUD
1.1.1.01.04.000	38.01.12	SUBSIDIO ASIST. DE LAS ADICCIONES	3	300	SECRETARIA DE SALUD	3.1	SALUD
1.1.1.01.04.000	38.01.13	PROGRAMA SANIDAD ESCOLAR	3	300	SECRETARIA DE SALUD	3.1	SALUD
1.1.1.01.04.000	38.02.01	ADQUISICIÓN TOMÓGRAFO	3	300	SECRETARIA DE SALUD	3.1	SALUD
1.1.1.01.04.000	38.02.03	ADQUISICION AMBULANCIA	3	300	SECRETARIA DE SALUD	3.1	SALUD
1.1.1.01.04.000	38.02.04	ADQUISICIÓN ARCO EN "C" RES. SAMO 28/2012	3	300	SECRETARIA DE SALUD	3.1	SALUD
1.1.1.01.04.000	38.02.05	ADQUISICIÓN LAPAROSCOPIO	3	300	SECRETARIA DE SALUD	3.1	SALUD
1.1.1.01.04.000	38.02.06	FONDO DONACIÓN MAXIMO PINASCO	3	300	SECRETARIA DE SALUD	3.1	SALUD
1.1.1.01.04.000	38.04.01	SUBSIDIO RES. MIN GOB. 160/11	3	300	SECRETARIA DE SALUD	3.1	SALUD
1.1.1.01.04.000	38.06.01	PROGRAMA DESARROLLO SALUDABLE	3	310	DIRECCION MEDICA	3.1	SALUD
1.1.1.01.04.000	38.51.51	OBRAS REMODELACION HOSPITAL	3	300	SECRETARIA DE SALUD	3.1	SALUD
1.1.1.01.05.000	05.00.00	ACT. CENT. SERV. URBANOS Y PÚBLICOS	3	800	SUBSECRETARIA DE SERVICIOS URBANOS	3.9.9	OTROS SERVICIOS URBANOS
1.1.1.01.05.000	41.00.00	PROG. SERV. URBANOS	3	450	DIRECCION DE SERVICIOS URBANOS	3.9.3	RECOLECCION DE RESIDUOS, BARRIDO Y LIMPIEZA
1.1.1.01.05.000	41.01.01	TRATAM. Y DISP. FINAL DE RESIDUOS	3	800	SUBSECRETARIA DE SERVICIOS URBANOS	3.9.3	RECOLECCION DE RESIDUOS, BARRIDO Y LIMPIEZA
1.1.1.01.05.000	41.03.01	DEMARCACION ARTERIAS SUBS. RES. 171/2011 MIN. GOB. BS. AS.	3	800	SUBSECRETARIA DE SERVICIOS URBANOS	3.9.9	OTROS SERVICIOS URBANOS
1.1.1.01.05.000	41.04.01	PROGRAMA DE MANTENIMIENTO VIAL-FONDO INFRAESTRUCTURA	3	800	SUBSECRETARIA DE SERVICIOS URBANOS	3.9.9	OTROS SERVICIOS URBANOS
1.1.1.01.05.000	41.51.01	REFUNCIONALIZACION DE ESPACIOS VERDES	3	800	SUBSECRETARIA DE SERVICIOS URBANOS	3.9.9	OTROS SERVICIOS URBANOS
1.1.1.01.05.000	41.51.02	SUBSIDIO PLAZA CANADA	3	800	SUBSECRETARIA DE SERVICIOS URBANOS	3.9.9	OTROS SERVICIOS URBANOS
1.1.1.01.05.000	42.00.00	PROG. ALUMBRADO PUBLICO	3	410	DIRECCION DE ALUMBRADO	3.9.2	ALUMBRADO PUBLICO
1.1.1.01.05.000	43.00.00	PROG. CEMENTERIO	3	490	DIRECCION DE CEMENTERIO	3.9.4	CEMENTERIOS
1.1.1.01.05.000	44.00.00	PROG. ECOLOGIA	3	424	DIRECCION DE ECOLOGIA	4.4	ECOLOGIA Y MEDIO AMBIENTE
1.1.1.01.05.000	44.51.01	PROYECTO REFORESTACION-FONDO INFRAESTRUCTURA	3	424	DIRECCION DE ECOLOGIA	4.4	ECOLOGIA Y MEDIO AMBIENTE
1.1.1.01.06.000	06.00.00	ACT. CENT. DESARROLLO SOCIAL	3	850	SECRETARIA DE DESARROLLO SOCIAL	3.2	PROMOCION Y ASISTENCIA SOCIAL
1.1.1.01.06.000	24.00.00	FORMACION PROG DEPORTIVOS	3	850	SECRETARIA DE DESARROLLO SOCIAL	3.4.6	DEPORTE Y RECREACION
1.1.1.01.06.000	24.01.01	PROGRAMA JUEGOS BONAERENSES ABUELOS	3	850	SECRETARIA DE DESARROLLO SOCIAL	3.4.6	DEPORTE Y RECREACION

FOLIO Nº 96

ESTRUCTURA PROGRAMATICA

FOLIO

Presupuesto 2019
Formulario: F3
Fecha: 30/11/2018

Jurisdicción	Agrupamiento	Descripcion	Nivel	U. Ejecutora	Oficina	Finalidad	Funcion
1.1.1.01.06.000	39.00.00	PROG. DESARROLLO SOCIAL	3	340	DIRECCION DE DESARROLLO SOCIAL	3.2	PROMOCION Y ASISTENCIA SOCIAL
1.1.1.01.06.000	39.01.01	JARDIN MATERNAL	3	340	DIRECCION DE DESARROLLO SOCIAL	3.2	PROMOCION Y ASISTENCIA SOCIAL
1.1.1.01.06.000	39.01.02	ASISTENCIA ALIMENTARIA	3	340	DIRECCION DE DESARROLLO SOCIAL	3.2	PROMOCION Y ASISTENCIA SOCIAL
1.1.1.01.06.000	39.01.03	FORT. PROGR. SOCIALES	3	340	DIRECCION DE DESARROLLO SOCIAL	3.2	PROMOCION Y ASISTENCIA SOCIAL
1.1.1.01.06.000	39.01.04	FONDO MUNICIPAL TIERRA Y VIVIENDA	3	340	DIRECCION DE DESARROLLO SOCIAL	3.2	PROMOCION Y ASISTENCIA SOCIAL
1.1.1.01.06.000	39.01.08	EXPLOTACION BINGO LEY 11018	3	850	SECRETARIA DE DESARROLLO SOCIAL	3.2	PROMOCION Y ASISTENCIA SOCIAL
1.1.1.01.06.000	39.01.09	SUBSIDIO CASA DEL NIÑO	3	340	DIRECCION DE DESARROLLO SOCIAL	3.2	PROMOCION Y ASISTENCIA SOCIAL
1.1.1.01.06.000	39.01.10	PROGRAMA ENVION	3	340	DIRECCION DE DESARROLLO SOCIAL	3.2	PROMOCION Y ASISTENCIA SOCIAL
1.1.1.01.06.000	39.01.11	CENTRO DE DIA - CASA DEL ADOLESCENTE	3	340	DIRECCION DE DESARROLLO SOCIAL	3.2	PROMOCION Y ASISTENCIA SOCIAL
1.1.1.01.06.000	39.01.12	ASIST. CRITICA. EMERG. CLIMATICA	3	340	DIRECCION DE DESARROLLO SOCIAL	3.2	PROMOCION Y ASISTENCIA SOCIAL
1.1.1.01.06.000	39.01.13	PROGRAMA JOVENES CON MAS Y MEJOR TRABAJO	3	850	SECRETARIA DE DESARROLLO SOCIAL	3.2	PROMOCION Y ASISTENCIA SOCIAL
1.1.1.01.06.000	39.01.14	FDO. ESPECIAL DISCAPCIDAD	3	340	DIRECCION DE DESARROLLO SOCIAL	3.2	PROMOCION Y ASISTENCIA SOCIAL
1.1.1.01.06.000	39.51.52	REMODELACIÓN SANITARIA HOGAR ABUELOS RES.61/11	3	340	DIRECCION DE DESARROLLO SOCIAL	3.2	PROMOCION Y ASISTENCIA SOCIAL
1.1.1.01.06.000	39.51.53	REMODEL. CASA DEL NIÑO RES. 282/2007	3	340	DIRECCION DE DESARROLLO SOCIAL	3.2	PROMOCION Y ASISTENCIA SOCIAL
1.1.1.01.07.000	08.00.00	ACT. CENT. PLAN, PROYECTOS Y MEDIO AMBIENTE.	3	900	SECRETARIA DE PLANEAM, PROYECT Y MED.AMB	3.9.1	PLANEAMIENTO Y DESARROLLO URBANO
1.1.1.01.07.000	08.00.03	ADELANTO FINANCIERO-FONDO SOLID. PROVIONCIAL	3	900	SECRETARIA DE PLANEAM, PROYECT Y MED.AMB	3.9.1	PLANEAMIENTO Y DESARROLLO URBANO
1.1.1.01.07.000	08.01.01	OFICINA OBRAS PARTICULARES	3	230	DIRECCION DE OBRAS PARTICULARES	3.9.1	PLANEAMIENTO Y DESARROLLO URBANO
1.1.1.01.07.000	08.02.01	OFICINA DE VIVIENDA Y HABITAT	3	327	DIRECCION DE VIVIENDA Y HABITAT	3.2	PROMOCION Y ASISTENCIA SOCIAL
1.1.1.01.07.000	08.79.51	CONVENIO 48/2011 BASE SEGURIDAD EN PLAYAS	3	900	SECRETARIA DE PLANEAM, PROYECT Y MED.AMB	3.9.1	PLANEAMIENTO Y DESARROLLO URBANO
1.1.1.01.07.000	22.75.01	PLAZA 2 DE ABRIL (014008)	3	7	PRESUPUESTO PARTICIPATIVO	3.9.1	PLANEAMIENTO Y DESARROLLO URBANO
1.1.1.01.07.000	22.75.02	PLAZA AV. CENTRAL Y LA PLATA (014013)	3	7	PRESUPUESTO PARTICIPATIVO	3.9.1	PLANEAMIENTO Y DESARROLLO URBANO
1.1.1.01.07.000	22.75.03	DESTACAMENTO POLICIAL (C14014)	3	7	PRESUPUESTO PARTICIPATIVO	2.4	SERVICIOS DE DEFENSA Y SEGURIDAD, INTELIGENCIA
1.1.1.01.07.000	22.75.04	CORDON MEDANOSO COSTERO VALERIA DEL MAR (V14001)	3	7	PRESUPUESTO PARTICIPATIVO	4.4	ECOLOGIA Y MEDIO AMBIENTE
1.1.1.01.07.000	22.75.05	PARADAS DE COLECTIVOS (V1408)	3	7	PRESUPUESTO PARTICIPATIVO	4.3	TRANSPORTE
1.1.1.01.07.000	22.75.06	PROYECTOS VEREDAS (V14004)	3	7	PRESUPUESTO PARTICIPATIVO	3.9	URBANISMO
1.1.1.01.07.000	22.75.07	HUERTOS Y ESPACIOS VERDES (V14003)	3	7	PRESUPUESTO PARTICIPATIVO	3.9.1	PLANEAMIENTO Y DESARROLLO URBANO
1.1.1.01.07.000	22.75.08	PATIDROMO FAMILIAR (V14007)	3	7	PRESUPUESTO PARTICIPATIVO	3.4.6	DEPORTE Y RECREACION
1.1.1.01.07.000	39.01.04	FONDO MUNICIPAL TIERRA Y VIVIENDA	3	900	SECRETARIA DE PLANEAM, PROYECT Y MED.AMB	3.2	PROMOCION Y ASISTENCIA SOCIAL
1.1.1.01.07.000	46.00.00	OFICINA DE RECURSOS HIDRICOS	3	900	SECRETARIA DE PLANEAM, PROYECT Y MED.AMB	3.8	AGUA POTABLE Y ALCANTARILLADO
1.1.1.01.07.000	47.01.01	TRANSFERENCIAS FONDO EDUCATIVO	3	900	SECRETARIA DE PLANEAM, PROYECT Y MED.AMB	9.9	SIN CLASIFICAR
1.1.1.01.07.000	47.10.01	FRENTE MARITIMO	3	900	SECRETARIA DE PLANEAM, PROYECT Y MED.AMB	3.9.1	PLANEAMIENTO Y DESARROLLO URBANO
1.1.1.01.07.000	47.10.02	FRENTE MARITIMO - AFECTADO	3	900	SECRETARIA DE PLANEAM, PROYECT Y MED.AMB	3.9.1	PLANEAMIENTO Y DESARROLLO URBANO
1.1.1.01.07.000	47.11.01	EQUIPAMIENTO COMUNITARIO	3	900	SECRETARIA DE PLANEAM, PROYECT Y MED.AMB	3.9.1	PLANEAMIENTO Y DESARROLLO URBANO
1.1.1.01.07.000	47.51.52	CONST. INT.VIV. EMPRENDIMIENTOS MUNICIPALES	3	900	SECRETARIA DE PLANEAM, PROYECT Y MED.AMB	3.7	VIVIENDA
1.1.1.01.07.000	47.51.53	CONST. INST. VIV. PLAN SOLIDARIDAD II	3	900	SECRETARIA DE PLANEAM, PROYECT Y MED.AMB	3.7	VIVIENDA
1.1.1.01.07.000	47.51.54	FONDO 62 VIV. INFRAESTRUCTURA	3	900	SECRETARIA DE PLANEAM, PROYECT Y MED.AMB	3.7	VIVIENDA
1.1.1.01.07.000	47.51.55	FONDO REFACCIÓN 62 VIVIENDAS	3	900	SECRETARIA DE PLANEAM, PROYECT Y MED.AMB	3.7	VIVIENDA
1.1.1.01.07.000	47.51.56	CONVENIO INST. VIV. TERMINACIÓN 16 VIV	3	900	SECRETARIA DE PLANEAM, PROYECT Y MED.AMB	3.7	VIVIENDA
1.1.1.01.07.000	47.51.57	FONDO PROG. COMPARTIR POLICIA COMUNAL	3	900	SECRETARIA DE PLANEAM, PROYECT Y MED.AMB	3.7	VIVIENDA
1.1.1.01.07.000	47.52.51	OBRAS FONDO SOLIDARIO PROVINCIAL	3	900	SECRETARIA DE PLANEAM, PROYECT Y MED.AMB	9.9	SIN CLASIFICAR
1.1.1.01.07.000	47.54.51	REFUNC. CIC VALERIA DEL MAR	3	900	SECRETARIA DE PLANEAM, PROYECT Y MED.AMB	3.2	PROMOCION Y ASISTENCIA SOCIAL
1.1.1.01.07.000	47.54.52	RES. 158/2011 MIN. INF. BS. AS SALA VALERIA DEL MAR	3	900	SECRETARIA DE PLANEAM, PROYECT Y MED.AMB	3.1	SALUD
1.1.1.01.07.000	47.54.53	REFUN. ESPACIO COMUNITARIO CIC VALERIA DEL MAR	3	900	SECRETARIA DE PLANEAM, PROYECT Y MED.AMB	3.2	PROMOCION Y ASISTENCIA SOCIAL
1.1.1.01.07.000	47.55.51	PLAN DE OBRAS MENORES SOLUCIONES YA	3	900	SECRETARIA DE PLANEAM, PROYECT Y MED.AMB	9.9	SIN CLASIFICAR

FOLIO Nº 47

ESTRUCTURA PROGRAMATICA

FOLIO

Presupuesto 2019
Formulario: F3
Fecha: 30/11/2018

Jurisdicción	Agrupamiento	Descripcion	Nivel	U. Ejecutora	Oficina	Finalidad	Funcion
1.1.1.01.07.000	47.56.51	CONV. CONST. 62 VIVIENDAS	3	900	SECRETARIA DE PLANEAM, PROYECT Y MED.AMB	3.7	VIVIENDA
1.1.1.01.07.000	47.57.51	OBRAS CONVENIO 12/2007 CLUBES	3	900	SECRETARIA DE PLANEAM, PROYECT Y MED.AMB	3.4.6	DEPORTE Y RECREACION
1.1.1.01.07.000	47.57.52	REFACCION Y AMPLIACION DEL POLIDEPORTIVO MUNICIPAL	3	900	SECRETARIA DE PLANEAM, PROYECT Y MED.AMB	3.4.6	DEPORTE Y RECREACION
1.1.1.01.07.000	47.75.51	INFRAESTRUCTURA Y EQUIP. COM. (BS DE DOM. PUB.)	3	900	SECRETARIA DE PLANEAM, PROYECT Y MED.AMB	3.9.1	PLANEAMIENTO Y DESARROLLO URBANO
1.1.1.01.07.000	47.75.52	RESTAURACION PARQUE TRIDENTE	3	900	SECRETARIA DE PLANEAM, PROYECT Y MED.AMB	3.9.1	PLANEAMIENTO Y DESARROLLO URBANO
1.1.1.01.07.000	47.75.53	SUBS. EMBELLECIMIENTO AV. BUNGE	3	900	SECRETARIA DE PLANEAM, PROYECT Y MED.AMB	3.9.1	PLANEAMIENTO Y DESARROLLO URBANO
1.1.1.01.07.000	47.75.54	PASARELA FRENTE MARITIMO - FONDO INFRAESTRUCTURA	3	900	SECRETARIA DE PLANEAM, PROYECT Y MED.AMB	3.9.1	PLANEAMIENTO Y DESARROLLO URBANO
1.1.1.01.07.000	47.75.55	OBRAS NICHOS Y OSARIOS	3	900	SECRETARIA DE PLANEAM, PROYECT Y MED.AMB	3.9.4	CEMENTERIOS
1.1.1.01.07.000	47.77.51	ESTABILIZACION. FTE. MARITIMO VAL. DEL MAR	3	900	SECRETARIA DE PLANEAM, PROYECT Y MED.AMB	3.9.1	PLANEAMIENTO Y DESARROLLO URBANO
1.1.1.01.07.000	47.79.51	PAVIMENTO URBANO	3	900	SECRETARIA DE PLANEAM, PROYECT Y MED.AMB	3.9.1	PLANEAMIENTO Y DESARROLLO URBANO
1.1.1.01.07.000	47.80.51	REMODEL. ACC. OSTENDE - VICTOR HUGO	3	900	SECRETARIA DE PLANEAM, PROYECT Y MED.AMB	3.9.1	PLANEAMIENTO Y DESARROLLO URBANO
1.1.1.01.07.000	47.80.52	REMODEL ACC. VALERIA - ESPORA	3	900	SECRETARIA DE PLANEAM, PROYECT Y MED.AMB	3.9.1	PLANEAMIENTO Y DESARROLLO URBANO
1.1.1.01.07.000	47.81.51	PROMHIB	3	900	SECRETARIA DE PLANEAM, PROYECT Y MED.AMB	3.9.1	PLANEAMIENTO Y DESARROLLO URBANO
1.1.1.01.07.000	47.82.51	FONDO FINANCIAMIENTO EDUCATIVO	3	900	SECRETARIA DE PLANEAM, PROYECT Y MED.AMB	3.4	EDUCACION Y CULTURAL
1.1.1.01.07.000	47.82.52	FIESTA DEL REENCUENTRO	3	900	SECRETARIA DE PLANEAM, PROYECT Y MED.AMB	9	SIN CLASIFICAR
1.1.1.01.07.000	47.87.51	PLAN MAS SENDA AEROBICA INTEGRAL	3	900	SECRETARIA DE PLANEAM, PROYECT Y MED.AMB	9	SIN CLASIFICAR
1.1.1.01.07.000	47.87.52	PLAN MAS CENTRO INTEGRAL OSTENDE	3	900	SECRETARIA DE PLANEAM, PROYECT Y MED.AMB	3.9.3	RECOLECCION DE RESIDUOS, BARRIDO Y LIMPIEZA
1.1.1.01.07.000	47.87.53	PLAN MAS PILETA CLIMATIZADA	3	900	SECRETARIA DE PLANEAM, PROYECT Y MED.AMB	9	SIN CLASIFICAR
1.1.1.01.07.000	47.88.51	INTERVENCION PLAZA TOKIO	3	300	SECRETARIA DE SALUD	3.9	URBANISMO
1.1.1.01.07.000	47.88.52	PLAYON DEPORTIVO PLAZA DE LAS AMERICAS (V20150008)	3	300	SECRETARIA DE SALUD	3.9	URBANISMO
1.1.1.01.07.000	47.88.53	PLAZA ARCAHON Y NEPTUNO (V20150007)	3	470	DIRECCION DE ADMINIST.DE OBRAS PUBLICAS	3.9	URBANISMO
1.1.1.01.07.000	47.88.54	2DA ETAPA PLAZA 25 DE MAYO	3	300	SECRETARIA DE SALUD	3.9	URBANISMO
1.1.1.01.07.000	47.88.55	PLACA DE IDENTIFICACION CALLES (C20150002)	3	470	DIRECCION DE ADMINIST.DE OBRAS PUBLICAS	3.9	URBANISMO
1.1.1.01.07.000	47.88.56	PRES. PART PINAMAR	3	900	SECRETARIA DE PLANEAM, PROYECT Y MED.AMB	3.9	URBANISMO
1.1.1.01.07.000	47.88.57	PRES. PART OSTENDE	3	900	SECRETARIA DE PLANEAM, PROYECT Y MED.AMB	3.9	URBANISMO
1.1.1.01.07.000	47.88.58	PRES. PART VALERIA DEL MAR	3	900	SECRETARIA DE PLANEAM, PROYECT Y MED.AMB	3.9	URBANISMO
1.1.1.01.07.000	47.88.59	PRES. PART CARILÓ	3	900	SECRETARIA DE PLANEAM, PROYECT Y MED.AMB	3.9	URBANISMO
1.1.1.01.07.000	47.89.51	FONDO DE INFRAESTRUCTURA MUNICIPAL LEY-14807	3	900	SECRETARIA DE PLANEAM, PROYECT Y MED.AMB	3.9.1	PLANEAMIENTO Y DESARROLLO URBANO
1.1.1.01.07.000	47.89.52	AMPLIACION RED DE AGUA CORRIENTE OSTENDE, ZONA LOTEO SOCIAL	3	900	SECRETARIA DE PLANEAM, PROYECT Y MED.AMB	3.9.1	PLANEAMIENTO Y DESARROLLO URBANO
1.1.1.01.07.000	47.89.53	AMPLIACION RED DE AGUA CORRIENTE OSTENDE, ALTA VULNERABILIDAD	3	900	SECRETARIA DE PLANEAM, PROYECT Y MED.AMB	3.9.1	PLANEAMIENTO Y DESARROLLO URBANO
1.1.1.01.07.000	47.89.54	PLAN INTEGRAL DE SANIAMIENTO HIDRICO	3	900	SECRETARIA DE PLANEAM, PROYECT Y MED.AMB	3.9.1	PLANEAMIENTO Y DESARROLLO URBANO
1.1.1.01.07.000	47.90.51	OBRAS DE INFRA. BASICA Y FORTALECIMIENTO COMUNITARIO OSTENDE	3	900	SECRETARIA DE PLANEAM, PROYECT Y MED.AMB	3.9.1	PLANEAMIENTO Y DESARROLLO URBANO
1.1.1.01.07.000	47.90.52	CONVENIO ASISTENCIA OBRAS DE AGUA Y CLOACAS	3	900	SECRETARIA DE PLANEAM, PROYECT Y MED.AMB	3.9.1	PLANEAMIENTO Y DESARROLLO URBANO
1.1.1.01.07.000	47.91.51	OBRA FORTALECIMIENTO DE LA SEGURIDAD Y OTROS SERVICIOS - LEY 148	3	900	SECRETARIA DE PLANEAM, PROYECT Y MED.AMB	3.9.1	PLANEAMIENTO Y DESARROLLO URBANO
1.1.1.01.08.000	09.00.00	ACT.CENTRAL SEGURIDAD	3	27	SECRETARIA DE SEGURIDAD	2	SERVICIOS DE SEGURIDAD
1.1.1.01.08.000	33.00.00	PROGRAMA SEGURIDAD	3	31	DIRECCION DE SEGURIDAD	2.1	SEGURIDAD INTERNA
1.1.1.01.08.000	33.00.01	PROGRAMA SICU	3	31	DIRECCION DE SEGURIDAD	2	SERVICIOS DE SEGURIDAD
1.1.1.01.08.000	33.00.03	PROGRAMA GUARDIA URBANA	3	31	DIRECCION DE SEGURIDAD	2	SERVICIOS DE SEGURIDAD
1.1.1.01.08.000	33.01.01	POLICIA COMUNAL LEY 13210	3	31	DIRECCION DE SEGURIDAD	2.1	SEGURIDAD INTERNA
1.1.1.01.08.000	34.00.00	PROG. SEGURIDAD EN PLAYA	3	74	DIRECCION DE SEGURIDAD EN PLAYA	2	SERVICIOS DE SEGURIDAD
1.1.1.01.08.000	37.00.01	EQUIPAMIENTO SEGURIDAD - FONDO FORT. DE LA SEG. LEY 14807	3	27	SECRETARIA DE SEGURIDAD	2.4	SERVICIOS DE DEFENSA Y SEGURIDAD, INTELIGENCIA
1.1.1.01.08.000	37.00.02	TECNOLOGÍA APLICADA A LA SEGURIDAD CIUDADANA	3	27	SECRETARIA DE SEGURIDAD	2.4	SERVICIOS DE DEFENSA Y SEGURIDAD, INTELIGENCIA
1.1.1.01.08.000	47.90.51	FONDO FORTALECIMIENTO DE LA SEGURIDAD Y OTROS SERV. LEY 14807	3	27	SECRETARIA DE SEGURIDAD	2	SERVICIOS DE SEGURIDAD
1.1.1.01.09.000	32.00.00	PROGRAMA DEPORTES	3	951	DIRECCION DE DEPORTES	3.4.6	DEPORTE Y RECREACION

FOLIO Nº

ESTRUCTURA PROGRAMATICA

FOLIO

Presupuesto 2019
Formulario: F3
Fecha: 30/11/2018

Jurisdicción	Agrupamiento	Descripción	Nivel	U. Ejecutora	Oficina	Finalidad	Función
1.1.1.01.09.000	32.01.01	JUEGOS DEP. BS. AS. - JUVENILES DEPORTES	3	951	DIRECCION DE DEPORTES	3.4.6	DEPORTE Y RECREACION
1.1.1.01.09.000	32.02.01	BECAS DEPORTIVAS - FONDO ECUCATIVO PROVINCIAL	3	29	SECRETARIA DE DEPORTES Y EDUC. FISICA	3.4.6	DEPORTE Y RECREACION
1.1.1.01.09.000	32.02.02	BECAS A CLUBES	3	29	SECRETARIA DE DEPORTES Y EDUC. FISICA	3.4.6	DEPORTE Y RECREACION
1.1.1.01.09.000	32.02.03	PROMOCION Y APOYO AL DEPORTE FEDERADO	3	29	SECRETARIA DE DEPORTES Y EDUC. FISICA	3.4.6	DEPORTE Y RECREACION
1.1.1.01.10.000	10.00.00	ACTIVIDAD CENTRAL EDUCACION	3	42	SECRETARIA DE EDUCACION	3.4.2	EDUCACION ELEMENTAL
1.1.1.01.10.000	50.00.00	PROGRAMA EDUCACION	3	42	SECRETARIA DE EDUCACION	3.4	EDUCACION Y CULTURAL
1.1.1.01.10.000	50.49.01	SUBSIDIO BOLETO ESTUDIANTIL	3	42	SECRETARIA DE EDUCACION	3.4	EDUCACION Y CULTURAL
1.1.1.01.10.000	50.50.01	PROGRAMA DE EXCELENCIA EDUCATIVA	3	42	SECRETARIA DE EDUCACION	3.4	EDUCACION Y CULTURAL
1.1.1.01.10.000	50.50.02	PROGRAMA EDUCACION	3	42	SECRETARIA DE EDUCACION	3.4	EDUCACION Y CULTURAL
1.1.1.01.11.000	93.01.01	FONDO INFRAESTRUCTURA Y EQUIP. COMUNITARIO	3	15	SECRETARIA DE HACIENDA Y DESARROLLO ECON	5.2	SERVICIOS DE LA DEUDA FLOTANTE (INTERESES Y GASTOS)
1.1.1.01.11.000	93.01.02	FONDO RESTAUR. PARQUE TRIDENTE	3	15	SECRETARIA DE HACIENDA Y DESARROLLO ECON	5.2	SERVICIOS DE LA DEUDA FLOTANTE (INTERESES Y GASTOS)
1.1.1.01.11.000	93.01.03	FONDO BOMBEROS	3	15	SECRETARIA DE HACIENDA Y DESARROLLO ECON	5.2	SERVICIOS DE LA DEUDA FLOTANTE (INTERESES Y GASTOS)
1.1.1.01.11.000	93.01.04	PROG. DIAG. POR IMAGENES AFEC	3	15	SECRETARIA DE HACIENDA Y DESARROLLO ECON	5.2	SERVICIOS DE LA DEUDA FLOTANTE (INTERESES Y GASTOS)
1.1.1.01.11.000	93.01.05	PROG. TERAPIA INTENSIVA AFEC	3	15	SECRETARIA DE HACIENDA Y DESARROLLO ECON	5.2	SERVICIOS DE LA DEUDA FLOTANTE (INTERESES Y GASTOS)
1.1.1.01.11.000	93.01.06	PROGRAMA SICU	3	15	SECRETARIA DE HACIENDA Y DESARROLLO ECON	5.2	SERVICIOS DE LA DEUDA FLOTANTE (INTERESES Y GASTOS)
1.1.1.01.11.000	93.01.07	FONDO TIERRA Y VIVIENDA	3	15	SECRETARIA DE HACIENDA Y DESARROLLO ECON	5.2	SERVICIOS DE LA DEUDA FLOTANTE (INTERESES Y GASTOS)
1.1.1.01.11.000	93.01.08	PROGRAMA ALTA COMPLEJIDAD	3	15	SECRETARIA DE HACIENDA Y DESARROLLO ECON	5.2	SERVICIOS DE LA DEUDA FLOTANTE (INTERESES Y GASTOS)
1.1.1.01.11.000	93.01.09	PROGRAMA GUARDIA URBANA	3	15	SECRETARIA DE HACIENDA Y DESARROLLO ECON	5.2	SERVICIOS DE LA DEUDA FLOTANTE (INTERESES Y GASTOS)
1.1.1.01.11.000	93.01.10	FONDO VENTA DE MAQUINARIAS	3	15	SECRETARIA DE HACIENDA Y DESARROLLO ECON	5.2	SERVICIOS DE LA DEUDA FLOTANTE (INTERESES Y GASTOS)
1.1.1.01.11.000	93.02.01	SUBSIDIO REMODELACION HOSPITAL	3	15	SECRETARIA DE HACIENDA Y DESARROLLO ECON	5.2	SERVICIOS DE LA DEUDA FLOTANTE (INTERESES Y GASTOS)
1.1.1.01.11.000	93.02.02	SUBSIDIO EMBELLECIMIENTO AV BUNGE	3	15	SECRETARIA DE HACIENDA Y DESARROLLO ECON	5.2	SERVICIOS DE LA DEUDA FLOTANTE (INTERESES Y GASTOS)
1.1.1.01.11.000	93.02.03	PLAN. CONTING. INFLUENZA AH1N1	3	15	SECRETARIA DE HACIENDA Y DESARROLLO ECON	5.2	SERVICIOS DE LA DEUDA FLOTANTE (INTERESES Y GASTOS)
1.1.1.01.11.000	93.02.04	OBRAS "FONDO SOLIDARIO PROVINCIAL"	3	15	SECRETARIA DE HACIENDA Y DESARROLLO ECON	5.2	SERVICIOS DE LA DEUDA FLOTANTE (INTERESES Y GASTOS)
1.1.1.01.11.000	93.02.05	JUEGOS DEP. BS. AS. - JUVENILES CULTURA	3	15	SECRETARIA DE HACIENDA Y DESARROLLO ECON	5.2	SERVICIOS DE LA DEUDA FLOTANTE (INTERESES Y GASTOS)
1.1.1.01.11.000	93.02.06	JUEGOS DEP. BS. AS. - ABUELOS CULTURA	3	15	SECRETARIA DE HACIENDA Y DESARROLLO ECON	5.2	SERVICIOS DE LA DEUDA FLOTANTE (INTERESES Y GASTOS)
1.1.1.01.11.000	93.02.07	POLICIA COMUNAL LEY 13210	3	15	SECRETARIA DE HACIENDA Y DESARROLLO ECON	5.2	SERVICIOS DE LA DEUDA FLOTANTE (INTERESES Y GASTOS)
1.1.1.01.11.000	93.02.08	FORT. PROGR. SOCIALES	3	15	SECRETARIA DE HACIENDA Y DESARROLLO ECON	5.2	SERVICIOS DE LA DEUDA FLOTANTE (INTERESES Y GASTOS)
1.1.1.01.11.000	93.02.09	ADQUISICION AMBULANCIA	3	15	SECRETARIA DE HACIENDA Y DESARROLLO ECON	5.2	SERVICIOS DE LA DEUDA FLOTANTE (INTERESES Y GASTOS)
1.1.1.01.11.000	93.02.10	PLAN NACER	3	15	SECRETARIA DE HACIENDA Y DESARROLLO ECON	5.2	SERVICIOS DE LA DEUDA FLOTANTE (INTERESES Y GASTOS)
1.1.1.01.11.000	93.02.11	SUBSIDIOS INST. CULT. PCIA BS AS	3	15	SECRETARIA DE HACIENDA Y DESARROLLO ECON	5.2	SERVICIOS DE LA DEUDA FLOTANTE (INTERESES Y GASTOS)
1.1.1.01.11.000	93.02.12	RESTAURACION PARQUE "DEL TRIDENTE"	3	15	SECRETARIA DE HACIENDA Y DESARROLLO ECON	5.2	SERVICIOS DE LA DEUDA FLOTANTE (INTERESES Y GASTOS)
1.1.1.01.11.000	93.02.13	JARDIN MATERNAL	3	15	SECRETARIA DE HACIENDA Y DESARROLLO ECON	5.2	SERVICIOS DE LA DEUDA FLOTANTE (INTERESES Y GASTOS)
1.1.1.01.11.000	93.02.14	CONST. 62 VIVIENDAS	3	15	SECRETARIA DE HACIENDA Y DESARROLLO ECON	5.2	SERVICIOS DE LA DEUDA FLOTANTE (INTERESES Y GASTOS)
1.1.1.01.11.000	93.02.15	FONDO SUBSIDIO CASA DEL NIÑO	3	15	SECRETARIA DE HACIENDA Y DESARROLLO ECON	5.2	SERVICIOS DE LA DEUDA FLOTANTE (INTERESES Y GASTOS)
1.1.1.01.11.000	93.02.16	SUBSIDIO PROMOCION TURISTICA	3	15	SECRETARIA DE HACIENDA Y DESARROLLO ECON	5.2	SERVICIOS DE LA DEUDA FLOTANTE (INTERESES Y GASTOS)
1.1.1.01.11.000	93.02.17	PROGRAMA ENVION	3	15	SECRETARIA DE HACIENDA Y DESARROLLO ECON	5.2	SERVICIOS DE LA DEUDA FLOTANTE (INTERESES Y GASTOS)
1.1.1.01.11.000	93.02.18	PLAN DE OBRAS MENORES SOLUCIONES YA	3	15	SECRETARIA DE HACIENDA Y DESARROLLO ECON	5.2	SERVICIOS DE LA DEUDA FLOTANTE (INTERESES Y GASTOS)
1.1.1.01.11.000	93.02.19	CENTRO DE DIA - CASA DEL ADOLESCENTE	3	15	SECRETARIA DE HACIENDA Y DESARROLLO ECON	5.2	SERVICIOS DE LA DEUDA FLOTANTE (INTERESES Y GASTOS)
1.1.1.01.11.000	93.02.20	REFUNC. ESPACIOS VERDES	3	15	SECRETARIA DE HACIENDA Y DESARROLLO ECON	5.2	SERVICIOS DE LA DEUDA FLOTANTE (INTERESES Y GASTOS)
1.1.1.01.11.000	93.02.21	COMERC. BEBID. ALCOHOL LEY 13178	3	15	SECRETARIA DE HACIENDA Y DESARROLLO ECON	5.2	SERVICIOS DE LA DEUDA FLOTANTE (INTERESES Y GASTOS)
1.1.1.01.11.000	93.02.22	EXPLOTACIÓN BINGO LEY 11018	3	15	SECRETARIA DE HACIENDA Y DESARROLLO ECON	5.2	SERVICIOS DE LA DEUDA FLOTANTE (INTERESES Y GASTOS)
1.1.1.01.11.000	93.02.23	SUBSIDIO DEPORTE INTEGRADOR	3	15	SECRETARIA DE HACIENDA Y DESARROLLO ECON	5.2	SERVICIOS DE LA DEUDA FLOTANTE (INTERESES Y GASTOS)
1.1.1.01.11.000	93.02.24	SUBSIDIO PLAZA CANADA	3	15	SECRETARIA DE HACIENDA Y DESARROLLO ECON	5.2	SERVICIOS DE LA DEUDA FLOTANTE (INTERESES Y GASTOS)
1.1.1.01.11.000	93.02.25	PROMHIB II	3	15	SECRETARIA DE HACIENDA Y DESARROLLO ECON	5.2	SERVICIOS DE LA DEUDA FLOTANTE (INTERESES Y GASTOS)

FOLIO Nº 57

ESTRUCTURA PROGRAMATICA

FOLIO

Presupuesto 2019
Formulario: F3
Fecha: 30/11/2018

Jurisdicción	Agrupamiento	Descripcion	Nivel	U. Ejecutora	Oficina	Finalidad	Funcion
1.1.1.01.11.000	93.02.26	JUEGOS DEP. BS. AS ABUELOS DEPORTES	3	15	SECRETARIA DE HACIENDA Y DESARROLLO ECON	5.2	SERVICIOS DE LA DEUDA FLOTANTE (INTERESES Y GASTOS)
1.1.1.01.11.000	93.02.27	SUBSIDIO RES. MIN. GOB. 160/11	3	15	SECRETARIA DE HACIENDA Y DESARROLLO ECON	5.2	SERVICIOS DE LA DEUDA FLOTANTE (INTERESES Y GASTOS)
1.1.1.01.11.000	93.02.28	SUBSIDIO TEATRO MUNICIPAL	3	15	SECRETARIA DE HACIENDA Y DESARROLLO ECON	5.2	SERVICIOS DE LA DEUDA FLOTANTE (INTERESES Y GASTOS)
1.1.1.01.11.000	93.02.29	CENTRO INTEGRAL ZOONOSIS	3	15	SECRETARIA DE HACIENDA Y DESARROLLO ECON	5.2	SERVICIOS DE LA DEUDA FLOTANTE (INTERESES Y GASTOS)
1.1.1.01.11.000	93.02.30	DEMARCACION ARTERIAS SUBS. RES. 171/11 MI. GOB. BS. AS.	3	15	SECRETARIA DE HACIENDA Y DESARROLLO ECON	5.2	SERVICIOS DE LA DEUDA FLOTANTE (INTERESES Y GASTOS)
1.1.1.01.11.000	93.02.31	JUEGOS DEP. BS. AS. JUVENILES DEPORTES	3	15	SECRETARIA DE HACIENDA Y DESARROLLO ECON	5.2	SERVICIOS DE LA DEUDA FLOTANTE (INTERESES Y GASTOS)
1.1.1.01.11.000	93.02.32	SUBS. ASISTENCIA ALIMENTARIA	3	15	SECRETARIA DE HACIENDA Y DESARROLLO ECON	5.2	SERVICIOS DE LA DEUDA FLOTANTE (INTERESES Y GASTOS)
1.1.1.01.11.000	93.02.33	CAMPAÑA DE VACUNACION	3	15	SECRETARIA DE HACIENDA Y DESARROLLO ECON	5.2	SERVICIOS DE LA DEUDA FLOTANTE (INTERESES Y GASTOS)
1.1.1.01.11.000	93.02.34	FONDO FINANCIAMIENTO EDUCATIVO	3	15	SECRETARIA DE HACIENDA Y DESARROLLO ECON	5.2	SERVICIOS DE LA DEUDA FLOTANTE (INTERESES Y GASTOS)
1.1.1.01.11.000	93.02.35	FONDO TRATAMIENTO Y DISP.FINAL RESIDUOS	3	15	SECRETARIA DE HACIENDA Y DESARROLLO ECON	5.2	SERVICIOS DE LA DEUDA FLOTANTE (INTERESES Y GASTOS)
1.1.1.01.11.000	93.02.36	FONDO INFRAEST. Y EQUIP. RESOL.282	3	15	SECRETARIA DE HACIENDA Y DESARROLLO ECON	5.2	SERVICIOS DE LA DEUDA FLOTANTE (INTERESES Y GASTOS)
1.1.1.01.11.000	93.02.37	SUBSIDIO EQUIPAMIENTO ZOONOSIS RES.151/11-MG	3	15	SECRETARIA DE HACIENDA Y DESARROLLO ECON	5.2	SERVICIOS DE LA DEUDA FLOTANTE (INTERESES Y GASTOS)
1.1.1.01.11.000	93.02.38	PROGRAMA PROSANE	3	15	SECRETARIA DE HACIENDA Y DESARROLLO ECON	5.2	SERVICIOS DE LA DEUDA FLOTANTE (INTERESES Y GASTOS)
1.1.1.01.11.000	93.02.39	AMPLIACIÓN RED DE AGUA CORRIENTE OSTENDE, ZONA LOTEO SOCIAL	3	15	SECRETARIA DE HACIENDA Y DESARROLLO ECON	5.2	SERVICIOS DE LA DEUDA FLOTANTE (INTERESES Y GASTOS)
1.1.1.01.11.000	93.02.40	AMPLIACIÓN RED DE AGUA CORRIENTE OSTENDE, ALTA VULNERABILIDAD	3	15	SECRETARIA DE HACIENDA Y DESARROLLO ECON	5.2	SERVICIOS DE LA DEUDA FLOTANTE (INTERESES Y GASTOS)
1.1.1.01.11.000	93.02.41	FORTALECIMIENTO DE LA SEGUR. Y OTROS SERVICIOS - LEY 14807	3	15	SECRETARIA DE HACIENDA Y DESARROLLO ECON	5.2	SERVICIOS DE LA DEUDA FLOTANTE (INTERESES Y GASTOS)
1.1.1.01.11.000	93.02.42	OBRA DE INF. BASICA Y FORTALECIMIENTO COMUN. DE OSTENDE	3	15	SECRETARIA DE HACIENDA Y DESARROLLO ECON	5.2	SERVICIOS DE LA DEUDA FLOTANTE (INTERESES Y GASTOS)
1.1.1.01.11.000	93.03.01	REMODEL. ACCESO AV. ESPORA - VALERIA DEL MAR	3	15	SECRETARIA DE HACIENDA Y DESARROLLO ECON	5.2	SERVICIOS DE LA DEUDA FLOTANTE (INTERESES Y GASTOS)
1.1.1.01.11.000	93.03.02	ADQUISICION TOMOGRAFO	3	15	SECRETARIA DE HACIENDA Y DESARROLLO ECON	5.2	SERVICIOS DE LA DEUDA FLOTANTE (INTERESES Y GASTOS)
1.1.1.01.11.000	93.03.03	PROG. MEDICOS COM., EQ. DE SALUD DEL PRIMER NIVEL DE ATEN.	3	15	SECRETARIA DE HACIENDA Y DESARROLLO ECON	5.2	SERVICIOS DE LA DEUDA FLOTANTE (INTERESES Y GASTOS)
1.1.1.01.11.000	93.03.04	REMODEL. ACCESO AV. ESPORA - VALERIA DEL MAR	3	15	SECRETARIA DE HACIENDA Y DESARROLLO ECON	5.2	SERVICIOS DE LA DEUDA FLOTANTE (INTERESES Y GASTOS)
1.1.1.01.11.000	93.03.05	CAMPAÑA DE VERANO RES. 980/09	3	15	SECRETARIA DE HACIENDA Y DESARROLLO ECON	5.2	SERVICIOS DE LA DEUDA FLOTANTE (INTERESES Y GASTOS)
1.1.1.01.11.000	93.03.06	REMODEL. ACCESO AV VICTOR HUGO- OSTENDE	3	15	SECRETARIA DE HACIENDA Y DESARROLLO ECON	5.2	SERVICIOS DE LA DEUDA FLOTANTE (INTERESES Y GASTOS)
1.1.1.01.11.000	93.03.07	SANEAMIENTO URBANO - PROG. INVERSION SOCIAL	3	15	SECRETARIA DE HACIENDA Y DESARROLLO ECON	5.2	SERVICIOS DE LA DEUDA FLOTANTE (INTERESES Y GASTOS)
1.1.1.01.11.000	93.03.08	PAVIMENTO URBANO	3	15	SECRETARIA DE HACIENDA Y DESARROLLO ECON	5.2	SERVICIOS DE LA DEUDA FLOTANTE (INTERESES Y GASTOS)
1.1.1.01.11.000	93.03.09	SUB.PROP.COOP. DE PESCA RES. 1213/2011 M.A.G. Y P	3	15	SECRETARIA DE HACIENDA Y DESARROLLO ECON	5.2	SERVICIOS DE LA DEUDA FLOTANTE (INTERESES Y GASTOS)
1.1.1.01.11.000	93.03.10	CONVENIO COOP. - SISTEMA MONITOREO	3	15	SECRETARIA DE HACIENDA Y DESARROLLO ECON	5.2	SERVICIOS DE LA DEUDA FLOTANTE (INTERESES Y GASTOS)
1.1.1.01.11.000	93.03.11	REFUNC. CIC VALERIA DEL MAR	3	15	SECRETARIA DE HACIENDA Y DESARROLLO ECON	5.2	SERVICIOS DE LA DEUDA FLOTANTE (INTERESES Y GASTOS)
1.1.1.01.11.000	93.03.12	FONDO SUBS.REMOD.HOGAR ABUELOS CONVENIO 572	3	15	SECRETARIA DE HACIENDA Y DESARROLLO ECON	5.2	SERVICIOS DE LA DEUDA FLOTANTE (INTERESES Y GASTOS)
1.1.1.01.11.000	93.03.13	EQUIPAMIENTO CIC VALERIA DEL MAR	3	15	SECRETARIA DE HACIENDA Y DESARROLLO ECON	5.2	SERVICIOS DE LA DEUDA FLOTANTE (INTERESES Y GASTOS)
1.1.1.01.11.000	93.04.01	DEUDA FLOT. TESORO MUNICIPAL	3	15	SECRETARIA DE HACIENDA Y DESARROLLO ECON	5.2	SERVICIOS DE LA DEUDA FLOTANTE (INTERESES Y GASTOS)
1.1.1.01.12.000	12.00.00	JEFATURA DE GABINETE	3	730	JEFATURA DE GABINETE	5.2	SERVICIOS DE LA DEUDA FLOTANTE (INTERESES Y GASTOS)
1.1.1.01.12.000	12.00.01	MANTENIMIENTO EDILICIO	3	730	JEFATURA DE GABINETE	1.3	DIRECCION SUPERIOR EJECUTIVA
1.1.1.01.12.000	36.00.00	DELEGACION CARILO	3	730	JEFATURA DE GABINETE	5.2	SERVICIOS DE LA DEUDA FLOTANTE (INTERESES Y GASTOS)
1.1.1.01.12.000	51.01.01	GOBIERNO ABIERTO	3	37	DIRECCION DE GOBIERNO ABIERTO	5.2	SERVICIOS DE LA DEUDA FLOTANTE (INTERESES Y GASTOS)
1.1.1.02.00.000	07.00.00	ACTIVIDAD CENTRAL HCD	3	600	HONORABLE CONCEJO DELIBERANTE	5.2	SERVICIOS DE LA DEUDA FLOTANTE (INTERESES Y GASTOS)
1.1.1.01.13.000	13.00.00	JUZGADO DE FALTAS	3	50	ASESORIA LEGAL	1.2	JUDICIAL

Gonzalo Caffarello
Secretario de Acción Social

Lic. JUAN M. IBARGUREN
Secretario de Hacienda
y Desarrollo Económico
MUNICIPALIDAD DE PINAMAR

EDUARDO ISACH HADDAD
SECRETARIO DE TURISMO
Y CULTURA
MUNICIPALIDAD DE PINAMAR

Secretario de Salud
MUNICIPALIDAD DE PINAMAR

Lic. MATIAS GUSTAVO YFANNES
Secretario de Seguridad
MUNICIPALIDAD DE PINAMAR

Lic. Claudia Gomez Costa
Secretaria de Educación
MUNICIPALIDAD DE PINAMAR

FOLIO Nº 600

Municipalidad de Pinamar

FOLIO 61

FORMULARIO: F4

PRESUPUESTO 2019

FECHA: 30/11/2018

DESCRIPCION DE PROGRAMAS

Secretaria de Turismo y Cultura

30.00.00 PROGRAMA TURISMO

Los Objetivos básicos del Programa Turismo son:

- Diversificar la oferta mediante la incorporación de nuevos atractivos.
- Propiciar la generación de empleo permanente.
- Atenuar los problemas de la estacionalidad
- Revitalizar el desarrollo de las PYMES
- Recibir propuestas y aportes de la actividad privada
- Promocionar destinos emergentes.
- Fomentar la práctica del mini turismo y de corredores turísticos no tradicionales.

30.00.03 PROMOCION TURISTICA

Objetivos

- Entender en las acciones tendientes a la promoción del turismo interno.
- Planificar, desarrollar y ejecutar las acciones destinadas a la promoción y comercialización del turismo, y dirigir la ejecución de los planes establecidos para promover la demanda del turismo interno.
- Proponer al Secretario el Plan Anual de Acciones Promocionales y promover la participación en congresos, ferias, exposiciones, eventos especiales, encuentros de comercialización y cualquier otro tipo de reunión en el país, apoyando la comercialización de destinos y productos turísticos, y colaborando con los sectores específicos provinciales, municipales y de la actividad privada.
- Entender en las acciones inherentes al diseño, desarrollo, mantenimiento sistémico y distribución nacional e internacional de la información turística, y en la investigación, análisis, procesamiento, actualización y control de la información que la conforma.
- Entender en las acciones relacionadas con la información, difusión y promoción de la oferta turística nacional en el marco de las estrategias de comunicación que se establezcan.
- Proponer al Secretario declaraciones de interés turístico, fiesta nacional y auspicios, relacionadas con lugares y acontecimientos turísticos.
- Entender en las actividades vinculadas con el diseño, producción, control de calidad y distribución del material promocional gráfico, fotográfico, multimedia y audiovisual, y en

la determinación de los medios de comunicación a ser utilizados para la ejecución de campañas de difusión y publicidad.

- Proponer al Secretario el otorgamiento de apoyos económicos a entidades públicas y privadas para la realización de acciones promocionales del turismo interno.
- Proponer al Secretario la celebración de convenios con entidades públicas y privadas para la promoción turística.

31.00.00 DIRECCION DE CULTURA

La Dirección de Cultura de la Ciudad de Pinamar planifica, organiza, desarrolla y apoya programas y proyectos que afianzan el perfil artístico y cultural de la ciudad, promoviendo la agrupación de la comunidad en espacios que consolidan la identidad Pinamarense.

Asimismo, fomenta el rescate y fortalecimiento del patrimonio histórico-cultural, favorece la coordinación de acciones con las diferentes entidades de la ciudad, procura la gestión de fondos de financiamiento para promover la investigación y creación artística y participa de la Comisión Municipal para la Promoción de la Cultura.

Ejes de Acción

- Consolidar a Pinamar como polo cultural es el objetivo fundamental de esta Dirección, a través de acciones que se focalizan en cuatro bases fundamentales: la formación, la producción, la difusión y la administración.
- Brindar posibilidades para las expresiones culturales en su más amplia diversidad, que permitan a los pinamarenses de todas las edades, procedencias y tendencias, el acceso a bienes artísticos y culturales, ya sea como espectadores, estudiantes, hacedores y/o gestores, a partir de las propias experiencias previas y lo nuevo que puedan generar en el marco de la gestión de la Dirección.
- Abrir a toda la comunidad la posibilidad de tomar contacto con valores artísticos de Pinamar y de otras procedencias, que trasciendan por su potencial transformador, dando mayor espacio a la difusión de manifestaciones artísticas independientes e innovadoras, y revalorizarlas frente a los productos comerciales.
- Revalorizar y dar visibilidad a los artistas locales, que se destacan por su trayectoria, y proyectarlos en nuestra ciudad, la región, el país y el exterior.
- Promover vías de formación que proyecten profesionalmente a los hacedores de cultura.
- Potenciar los espacios de difusión existentes y generar nuevas propuestas que tiendan a situar a Pinamar como centro turístico, económico y de desarrollo social desde lo artístico y cultural.
- Potenciar a Pinamar como cabecera de una Red Regional de Cultura, desde la difusión hasta la participación activa y mancomunada.
- Instalar al arte y la cultura como tema central en la vida y los intereses de la comunidad.
- Revalorizar y jerarquizar la presencia del arte en los espacios públicos.

Municipalidad de Pinamar

FOLIO 63

FORMULARIO: F4

PRESUPUESTO 2019

FECHA: 30/11/2018

- Fomentar el fortalecimiento de las instituciones artísticas y culturales, y su rol en la comunidad, promoviendo sus perfiles independientes.
- Reafirmar a los cuerpos artísticos municipales como protagonistas señeros de la cultura.
- Diagnosticar, proyectar y ordenar el funcionamiento de los organismos dependientes de la Dirección.
- Optimizar los recursos destinados al área de Cultura.
- Generar vías alternativas y/o complementarias de financiamiento, a través de programas especialmente delineados para tal fin.
- Promover la preservación y revalorización del patrimonio histórico y cultural de la ciudad.

EDUARDO ISACH HADDAD
SECRETARIO DE TURISMO
Y CULTURA
MUNICIPALIDAD DE PINAMAR

Municipalidad de
Pinamar

FOLIO
64

FORMULARIO: F4

PRESUPUESTO 2019

FECHA: 30/11/2018

DESCRIPCION DE PROGRAMAS

Secretaria de Hacienda y Desarrollo Económico

02.00.00 ACTIVIDAD CENTRAL DE HACIENDA

- Programar y ejecutar las acciones tendientes al cumplimiento de las políticas que fije el gobierno municipal en relación a sus finanzas.
- Registrar las operaciones económico-financieras de la Administración Municipal, la contabilidad de la ejecución del Presupuesto.
- Liquidar y ordenar los pagos.
- Controlar la ejecución del presupuesto.
- Atender el régimen de compras generales de la Municipalidad. Realizar el registro y fiscalización del patrimonio municipal.
- Suscribir conjuntamente con el Intendente Municipal las Resoluciones municipales relacionadas con sus funciones.

40.00.00 PROGRAMA PRODUCCION

La Oficina de Empleo Municipal (OE) es un espacio donde técnicos y profesionales atienden de manera personalizada a quienes buscan trabajo o quieren acceder a uno mejor, pero además es el lugar para los empleadores que buscan trabajadores. El objetivo es garantizar la prestación de servicios de empleo, orientados a interrelacionar un conjunto de herramientas de políticas activas basados en tres ejes fundamentales: orientación laboral, calificación/formación profesional e inserción laboral.

Además, brinda servicios gratuitos para empresas públicas y privadas que buscan trabajadores, seleccionando y capacitando a desocupados con el perfil laboral que requiere la institución. De esta manera vincula a quienes buscan trabajo con quienes buscan trabajadores.

La OE brinda:

- Orientación Laboral
- Cursos de Formación Profesional en diferentes oficios
- Intermediación e Inserción laboral
- Asesoría y financiamiento para emprendedores
- Soluciones económicas para empresas

Municipalidad de
Pinamar

FOLIO
65

FORMULARIO: F4

PRESUPUESTO 2019

FECHA: 30/11/2018

DESCRIPCION DE PROGRAMAS

Secretaria de Gobierno

03.00.00 ACTIVIDAD CENTRAL GOBIERNO

La Secretaría de Gobierno tiene por funciones asistir al Intendente en la planificación, coordinación y ejecución de las políticas del gobierno municipal.

Además, lleva adelante las tareas de gestión institucional entre el Departamento Ejecutivo y el Concejo Deliberante, elevando los mensajes con proyectos de ordenanzas y respondiendo los requerimientos del Cuerpo, de acuerdo con las instrucciones que emanen del Intendente.

Fortalecer la relación del Municipio con el resto de las Instituciones y organizaciones de la comunidad, desarrollando de manera armoniosa y cumplimentando los lineamientos básicos de la política Institucional del Gobierno Municipal. Su encuadre en el organigrama Municipal dentro de una secretaría básicamente política como lo es en la actualidad la Secretaría de Gobierno, hace que tenga un vínculo directo con el proyecto político - institucional de la gestión. Por eso es, que si tomamos en cuenta desde lo institucional.

Fortalecimiento Institucional del ámbito Municipal más allá de observar de que se cumplan todos los trámites administrativos inherentes a la gestión, la Actividad Central debe ser facilitadora de información que permita darle celeridad a cualquier gestión que se solicite desde las áreas como así también del interior del partido.

OBJETIVOS:

- Determinar las políticas hacer adoptadas por la administración municipal, tendientes a la conservación y restablecimiento al orden público y control a establecimientos públicos.
- Asesorar a la administración municipal en el aspecto jurídico y, tramitar de acuerdo con los reglamentos y disposiciones legales vigentes, los procesos que le sean requeridos. Como también orientar a la comunidad en las consultas realizadas por ellas.
- Ejercer en el municipio las funciones de control interno en las diferentes dependencias a fin de garantizar la adecuada aplicación de los procesos y procedimientos previamente establecidos.

Evaluar la eficiencia, eficacia y economía de los demás controles, asesorando al Intendente Municipal en la continuidad del proceso administrativo, la reevaluación de los planes establecidos y en la introducción de los correctivos necesarios para el cumplimiento en las metas u objetivos previstos.

Municipalidad de
Pinamar

FOLIO
66

FORMULARIO: F4

PRESUPUESTO 2019

FECHA: 30/11/2018

20.01.02 PROGRAMA BROMATOLOGIA

Las principales acciones que se debe llevar a cabo desde el organismo de bromatología municipal son:

a) Ejercer el poder de Policía, que le es indelegable, para hacer cumplir las disposiciones legales originadas en la nación, en las provincias o en la propia municipalidad.

b) Interesar, asesorar y promover en las autoridades superiores de quien depende, la adopción de Ordenanzas o Decretos Municipales para reglamentar la actividad en el ámbito de su accionar como funcionario público.

c) Promover, colaborar y llevar adelante programas y acciones tendientes a mejorar el conocimiento de la población sobre educación e higiene alimentaria.

Existen un sinnúmero de actividades que deben ser desarrolladas para cumplir acabadamente con estas acciones, todas ellas concurren a un mismo fin, la Salud Pública.

- Establecer un sistema preventivo y de vigilancia epidemiológica para enfermedades trasmitidas por alimentos inaptos para el consumo.
- Detectar brotes de intoxicaciones y enfermedades por alimentos y promover eficaz y rápidamente las medidas para su control.
- Integrar un programa de comunicaciones y asistencia con los organismos nacionales o provinciales que trabajan en la protección de alimentos.
- Habilitación, control y seguimiento higiénico-sanitario de fábricas, industrias y transportes de alimentos.
- Ejercer en el ámbito municipal, los poderes indelegables de policía sanitaria y hacer cumplir la legislación alimentaria vigente.
- Fijar o controlar el cumplimiento de parámetros y normas estándar y de aptitud bromatológicas, desde la producción hasta el consumo de los alimentos que ingresan, se producen, procesan y comercializan en nuestra jurisdicción municipal
- Elaboración y difusión de mensajes a la población sobre alimentos.
- Dictar o colaborar en el dictado de cursos prácticos para manipuladores de alimentos.

Dr. GUILLERMO MATAS BENITEZ
MUNICIPALIDAD DE PINAMAR

Municipalidad de
Pinamar

FOLIO
67

FORMULARIO: F4

PRESUPUESTO 2019

FECHA: 30/11/2018

DESCRIPCION DE PROGRAMAS

Secretaria de Salud

04.00.00 ACTIVIDAD CENTRAL SALUD

1. Coordinar en el Municipio las acciones que fomenten la prevención, la enfermedad y asegurar el tratamiento cuando esta se presente.

2. Ejercer acciones que busquen la satisfacción de necesidades básicas en el área de la salud.

20.01.01 PROGRAMA ZOONOSIS

Objetivo general:

• Mejorar la salud de la población en lo referente a las zoonosis y demás impactos negativos en la relación humano-animal, situando a la salud pública en la más alta de las prioridades a tener en cuenta para la toma de decisiones.

Objetivos especiales:

• Caracterizar el riesgo poblacional a determinadas zoonosis en Pinamar.

• Estipular y coordinar las estrategias e intervenciones de las acciones municipales necesarias para la prevención, el control y/o la erradicación de enfermedades zoonóticas, mediante medidas de rigor científico, generando un sistema de información confiable y estable.

• Proporcionar el conocimiento sobre las zoonosis y la adquisición de prácticas preventivas de las mismas y de otras afecciones provocadas por animales, por parte de la población.

• Dar participación y mantener informados a los entes públicos o privados que intervengan de algún modo en la prevención o tratamiento de las problemáticas zoonóticas de la provincia, promoviendo el trabajo interinstitucional.

38.00.00 PROGRAMA DE ATENCION MEDICA

Los PROPOSITOS ESPECIFICOS de la política de salud:

a) La elevación del nivel de salud a través, primero, del aumento del nivel de vida del ciudadano Pinamarense y, segundo, de medidas preventivas mantenidas continuamente a nivel útil.

b) La extensión de la atención médica al total de la población, con prioridad absoluta de parte del sector público municipal para con aquellos sectores que actualmente carecen por completo de atención.

c) La progresiva aplicación de los principios de atención médica integral.

Los principios generales qué permitirán realizar esos propósitos son:

a) La participación de la ciudadanía en la gestión y realización de las gestiones de salud a todo nivel.

b) La democratización de los servicios públicos de salud, es decir, la participación de todos los funcionarios en el conocimiento y la avaluación crítica de los objetivos y del funcionamiento de los servicios.

c)La racionalización del sector salud, introduciendo una reorientación del gasto médico, aplicando efectivamente las técnicas de programación que permitirán una verdadera descentralización; y adaptando la estructura municipal a las principales tareas de la etapa actual y a la coordinación con otros sectores.

d) Un trato justo al personal de todas las categorías, en los aspectos de: escalafón funcional, remuneración y bienestar.

e) Una adecuada formación del personal.

Las medidas generales permitirán utilizar los recursos en forma verdaderamente planificada por medio de las siguientes líneas de acción:

LÍNEAS DE ACCIÓN

- Seguridad de los pacientes y gestión de riesgos sanitarios
- Desarrollo de directrices de organización y funcionamiento de los servicios de salud
- Desarrollo de grillas de Habilitación Categorizante de los servicios de salud
- Uso Racional de Medicamentos
- Investigaciones en Calidad de los Servicios de Salud
- Capacitación y asesoramiento.

38.00.02 PROGRAMA ALTA COMPLEJIDAD

Las principales acciones de este programa afectado a la Tasa de salud consisten en dotar al Hospital Comunitario de Pinamar de:

Equipamiento y/ o aparatología de refinada tecnología.

Personal con preparación y entrenamiento especializado.

Programar la protocolización de las patologías prevalentes priorizando el ordenamiento de la metodología diagnostica y terapéutica, particularmente en lo relativo a la alta complejidad

38.00.04 - S.A.M.O - SISTEMA DE ATENCION MÉDICA

Misión

Proveer servicios integrados de medicina preventiva y asistencial, mediante la utilización de recursos genuinos obtenido en el recupero de costos.

Municipalidad de
Pinamar

FOLIO
69

FORMULARIO: F4

PRESUPUESTO 2019

FECHA: 30/11/2018

Coordinar el sistema con los demás recursos oficiales y privados.

Integración con los efectores privados y de seguridad social

Funciones

- Organizar, programar y administrar la atención medica sanitaria
- Integra recursos financieros para la atención de la salud mediante centralización normativa y descentralización operativa
- Coordinar acciones de atención sanitaria con los distintos regímenes de seguridad social
- Promover régimen de carrera sanitaria
- Promover la capacitación de los operadores del sistema

Dr. Eduardo M. D'Agostino
Secretario de Salud
MUNICIPALIDAD DE PINAMAR

Municipalidad de Pinamar

FOLIO 40

FORMULARIO: F4

PRESUPUESTO 2019

FECHA: 30/11/2018

DESCRIPCION DE PROGRAMAS

Secretaría de Servicios Urbanos y Públicos

05.00.00 ACTIVIDAD CENTRAL SERVICIOS URBANOS Y PÚBLICOS

El Partido de Pinamar cuenta con más de 120 espacios públicos plazas, parques, ámbitos costeros y jardines con juegos infantiles, así como espacios deportivos y de recreación.

El Programa Municipal de Servicios Urbanos y públicos se encarga de llevar adelante las obras, servicios e infraestructura pública necesarios para conservar y potenciar estos espacios y mejorar la calidad de vida de residentes y visitantes.

La gestión de los servicios públicos está asociada a la tarea de redefinir las funciones del Estado y su relación con los bienes e intereses públicos. La falta de equidad, la segregación y el rezago económico siguen siendo temas cruciales, no resueltos totalmente, que afectan las condiciones básicas de vida de importantes sectores de la población en la región. Desde esta perspectiva, la gestión local juega un papel fundamental en la redefinición de lo público, que reclama el fortalecimiento de la descentralización y la participación social como bases para poder aplicar políticas económicamente eficientes. Los servicios públicos no sólo se entienden como la oferta de elementos para la satisfacción de ciertas necesidades primordiales de la comunidad, sino que más bien como una amplia gama de instrumentos y medios con los cuales la ciudadanía debe contar para el pleno desarrollo de su potencial humano, social y económico.

41.00.00 PROGRAMA SERVICIOS URBANOS

El programa Servicios Urbanos tendrá a su cargo la organización, mantenimiento y control de los servicios de:

- Obras Sanitarias: distribución de agua potable, recolección y tratamiento de líquidos cloacales.
- Barrido y limpieza de calles, cunetas, desagües y alcantarillas.
- Recolección, traslado y tratamiento de los residuos sólidos urbanos, limpieza de escombros, poda, ramas, etc.
- Ejecución y control de obras de desarrollo lineal: Pavimento, cordón cuneta, redes de agua y cloacas.
- Mantenimiento y mejoramiento de la imagen urbana en vías secundarias: a través de pintura y mantenimiento general de las instalaciones artificiales y naturales de las vías públicas

ING. JAVIER LAMBERTI
SECRETARIO SERVICIOS URBANOS
MUNICIPALIDAD DE PINAMAR

42.00.00 PROGRAMA Alumbrado Publico

Visión Institucional

Realizar la tarea del Mantenimiento del Alumbrado Público en los distintos sectores de la Ciudad, Espacios Verdes, Plazas, Plazoletas, Instituciones y Áreas dependientes del Municipio.

Municipalidad de Pinamar

FOLIO 71

FORMULARIO: F4

PRESUPUESTO 2019

FECHA: 30/11/2018

Concretar Nuevas Obras por requerimiento de los vecinos o cambios de infraestructura que hacen al embellecimiento e integración de los distintos sectores de la ciudad.

Optimizar los tiempos de realización, cumplir eficientemente con las guardias permanentes para atender los reclamos y dar cumplimiento en tiempo y forma, con la asistencia de materiales necesarios a tal fin.

Objetivos Estratégicos

- Optimizar el Servicio del Alumbrado Público.
- Establecer estrategias para el mejoramiento de los servicios en toda la ciudad.
- A través del sistema municipal, mantener informado al vecino de las tareas realizadas por el área.
- Mantenimiento del sistema de alumbrado público.

Metas

- Cumplir con lo requerido por el alumbrado público en plazas, paseos, complejos, ingresos y salidas a nuestra ciudad.
- Cumplir con el mantenimiento de la semaforización.
- Receptar y responder a las disfunciones o necesidades relativas a alumbrado.
- Disponer de un stock relevante de materiales para un mantenimiento eficiente de los servicios.

Son beneficiarios directos e indirectos los ciudadanos, turistas, comerciantes, empresas de transporte, la comunidad toda.

43.00.00 CEMENTERIO

La Dirección Municipal de Cementerio tiene a cargo las siguientes funciones:

- Prestar servicio de inhumación y exhumación;
- Citar a titulares de bóveda, nicho y sepultaras;
- Entrega de títulos de nichos y bóvedas
- Cementerio: mantenimiento y sus ampliaciones.

44.00.00 PROGRAMA ECOLOGÍA

El Programa Municipal Ecología propone los siguientes Objetivos:

- Preservar y Restaurar el equilibrio Ecológico y la protección al ambiente en el Municipio.
- Regular y promover el manejo integral y sustentable de los recursos naturales básicamente en aquellos que han sido rebasados los límites de su ecosistema y conservar, proteger y aprovechar, en el ámbito de su competencia.
- Elaborar, diseñar y promover el decreto del el Ordenamiento Ecológico del Municipio.
- Promover, gestionar y concertar la participación social, así como la difusión de la educación ambiental
- Mantenimiento de plazas y espacios públicos

Municipalidad de Pinamar

FOLIO 72

FORMULARIO: F4

PRESUPUESTO 2019

FECHA: 30/11/2018

DESCRIPCION DE PROGRAMAS

Secretaría de Desarrollo Social

06.00.00 ACTIVIDAD CENTRAL DESARROLLO SOCIAL

La Secretaria de Desarrollo Social está a cargo dirigir las áreas dependientes de la misma realizando el relevamiento y llevando a cabo los objetivos acordados con sus respectivos directores, coordinadores y referentes logrando así una mejor organización institucional y enfatizando en la protección de grupos vulnerables.

Es de su competencia la ejecución de los programas del Gobierno Nacional y Provincial relacionados con las políticas de inclusión e ingreso social, a efectos de contribuir a la mayor equidad social y a la promoción del desarrollo económico y social sustentable.

Para el cumplimiento de sus objetivos específicos, instrumentación, ejecución y control de las políticas referidas a la niñez, adolescencia, juventud y tercera edad como así también la promoción y protección de sus derechos.

Para ello desarrolla acciones tendientes a promover programas de desarrollo social elabora planes y programas que atiendan especialmente a la población con capacidades diferentes.

39.00.00 PROGRAMA DESARROLLO SOCIAL

- seguridad alimentaria y la atención nutricional de la población en situación de vulnerabilidad social.
- Proponer e implementar los programas, planes y acciones de los Gobiernos Nacional y Provincial.
- Coordinar planes y programas municipales, provinciales y nacionales de promoción de las actividades para la integración social.
- Elaborar planes y programas que atiendan especialmente a la población con capacidades diferentes.
- Atender situaciones de emergencia social por razones climáticas o de extrema vulnerabilidad social o sanitaria en coordinación con el Secretario de Jefatura de Gabinete.
- La Coordinación de Discapacidad y Tercera Edad planifica y lleva a cabo programas para consolidar la igualdad de oportunidades de las personas con discapacidad y adultos mayores, a la vez que apoya a organismos e instituciones que llevan adelante tareas para ese sector y así construir a una sociedad más justa.
- Orienta y asesora a personas con discapacidad, sobre el acceso a los recursos y beneficios en el orden municipal, provincial y nacional.
- Tiene como objetivos promover, proteger y asegurar el pleno goce, y en condiciones de igualdad, de todos los derechos humanos para las personas con discapacidad; fortalecer su autonomía e independencia fomentando su inclusión social; capacitar y

Municipalidad de Pinamar

FOLIO 73

FORMULARIO: F4

PRESUPUESTO 2019

FECHA: 30/11/2018

asesorar a instituciones sobre los recursos en el ámbito nacional, provincial y municipal a los que pueden acceder para fortalecer la organización.

- Para el cumplimiento de sus objetivos la dirección trabaja con instituciones y espacios destinados a personas con discapacidad, que se encuentren en condiciones de vulnerabilidad social.
- Contención, protección y desarrollo de actividades de los Adultos Mayores residentes en el Hogar de Adultos Mayores en donde desempeñan actividades con diferentes talleristas y terapista ocupacional.

Gonzalo Caffarello
Secretario de Acción Social

Municipalidad de Pinamar

FOLIO 74

FORMULARIO: F4

PRESUPUESTO 2019

FECHA: 30/11/2018

DESCRIPCION DE PROGRAMAS

Secretaria de Planeamiento, Proyectos y Medio Ambiente

08.00.00 ACTIVIDAD CENTRAL PLANEAMIENTO, PROYECTOS Y MEDIO AMBIENTE

- Coordinar y elaborar los planes y programas necesarios para el desarrollo social, económico y físico de todo el territorio municipal, así como también dotar a la administración municipal, de los mecanismos e instrumentos necesarios, para la adecuada gestión planificadora.
- Asesorar, coordinar y manejar, todos los asuntos relacionados con la planeación y urbanismo en el territorio urbano y rural, de acuerdo a la reglamentación vigente.
- Programar, construir y controlar la ejecución de las obras públicas de infraestructura física, así como adelantar su mantenimiento y conservación periódica, ya sea desarrolladas directa o indirectamente por la secretaría y de acuerdo con los lineamientos del plan de desarrollo municipal y plan básico de Ordenamiento Territorial.

47.75.51 INFRAESTRUCTURA Y EQUIPAMIENTO COMUNITARIO

Misión

Organizar una base técnica de excelencia en cuanto a obras y proyectos municipales de infraestructura e ingeniería, a partir de la formulación y desarrollo de estudios e intervenciones técnicas competentes, dirigiendo y coordinando los mismos.

Funciones

- Instruir e intervenir en la realización de proyectos, estudios básicos, documentaciones técnicas y presupuestos de gastos para la ejecución de las obras municipales de infraestructura e ingeniería, tanto las nuevas como las ampliaciones o refacciones, observando la factibilidad técnica y económica de los proyectos de los mismos.
- Realizar gestiones en otras instituciones del Estado, por temas pertinentes a aprobaciones de factibilidad de proyectos de obras de infraestructura urbana.
- Asesorar en la planificación de obras de infraestructura vial, eléctrica y de saneamiento urbano.
- Entender en la dirección de las obras públicas que construya la Municipalidad en el área de su competencia, sean por administración, por contrato o a través del régimen de contribución por mejoras.
- Supervisar la recepción de pliegos y documentación de las obras a ejecutar, coordinando la elaboración de las especificaciones técnicas para las licitaciones de obras.
- Instruir la confección de un registro actualizado de empresas constructoras, con el fin de asesorarlas sobre trámites y procedimientos técnicos relacionados con las obras en ejecución o a ejecutarse.

Municipalidad de
Pinamar

FOLIO
75

FORMULARIO: F4

PRESUPUESTO 2019

FECHA: 30/11/2018

- Disponer, fiscalizar y determinar las necesidades de ampliación de las redes de agua potable, desagües pluviales, cloacas y saneamiento de la ciudad
- Instruir y supervisar la confección y permanente actualización de carpetas técnicas e informes periódicos sobre las actividades realizadas.
- Colaborar en la supervisión de las obras de infraestructura del municipio para su ejecución por administración o por terceros.
- Gestionar la provisión de herramientas, equipos y materiales destinados a las obras de infraestructura, empleados en los trabajos preliminares de las mismas.
- Realizar evaluación del personal a cargo destinado a promover mejores prácticas para el eficiente desarrollo del personal del área.
- Ejercer las demás funciones establecidas por ordenanzas y normas especiales, y las reglamentaciones; y todas aquellas que se consideren necesarias para el cumplimiento de sus funciones.
- Supervisar el cumplimiento del plan municipal de obras públicas
- Dar informes técnicos cuando las autoridades respectivas lo requieran

Arq. MARIA FLORENCIA GOMEZ BERET
Secretaria de Planeamiento, Proyectos
y Medio Ambiente
MUNICIPALIDAD DE PINAMAR

Municipalidad de Pinamar

FOLIO 46

FORMULARIO: F4

PRESUPUESTO 2019

FECHA: 30/11/2018

DESCRIPCION DE PROGRAMAS

Secretaria de Seguridad

09.00.00 ACTIVIDAD CENTRAL SEGURIDAD

Recibe y canaliza inquietudes, propuestas o denuncias de vecinos y estudia posibles modificaciones a sentidos de circulación, permisos de estacionamiento, paradas de transportes de pasajeros, etc.

- Promover programas y proyectos de desarrollo en lo referente a políticas de Seguridad Pública y Prevención del Delito.
- Planificar, organizar, dirigir y controlar las estrategias, políticas y acciones relacionadas con la prevención de delitos y contravenciones, y su posterior análisis.
- Establecer, instrumentar y mantener las relaciones con las fuerzas policiales y de seguridad.
- Promover acciones vinculadas a métodos alternativos de resolución de conflictos.
- Establecer y coordinar las acciones tendientes al seguimiento de la Protección Urbana.
- Coordinar la recolección de información atinente a los delitos, actividades criminales, percepción ciudadana sobre la seguridad e informes analíticos a fin de generar datos para la definición de las políticas de prevención del Delito.
- Analizar, comparar y difundir los proyectos de ley vinculados a políticas de seguridad, proponiendo la unificación de criterios normativos.
- Supervisar la planificación del desarrollo de toda la Secretaría y del diseño de un Programa Operativo Anual.
- Proponer al Intendente los ajustes a los diferentes planes, programas y proyectos que considere necesarios para fortalecer la mejora continua de la calidad de los procesos llevados a cabo por la Secretaría.
- Organizar las acciones requeridas para el aseguramiento de la seguridad, el ordenamiento y la protección del orden público.

33.00.00 PROGRAMA DE SEGURIDAD

Conjunto de acciones y políticas que, desde un enfoque integral, articulan la información en materia de seguridad, la participación ciudadana y la prevención social del delito y la violencia, la gestión de la seguridad preventiva y la formación de recursos humanos capacitados.

El Gobierno Municipal aporta a la Policía de la Provincia de Buenos Aires recursos para su mejor desempeño tales como la instalación de Destacamentos, el otorgamiento de automóviles y motos, la renovación de vehículos, el pago de seguros, combustible y reparación de móviles, y la provisión de equipos de comunicación, informática, y centrales telefónicas. También aporta chalecos antibalas y municiones y premios estímulo a la labor del personal policial.

33.00.03 PROGRAMA GUARDIA URBANA

Objetivo General: Diseñar, desarrollar y evaluar estrategias tendientes a mejorar las condiciones de seguridad urbana en el municipio, promoviendo la cooperación entre los diferentes estamentos del Municipio, así como entre éstas y la sociedad civil, sea a través de los particulares o de las organizaciones que los mismos se den para su integración, siempre en la tarea de prevención de la criminalidad.

Objetivos Particulares:

- Conocer de manera precisa el actual estado de seguridad urbana en la ciudad, tanto en su carácter objetivo (referido al riesgo de victimización y tasas de criminalidad) como en el subjetivo (sensación de inseguridad y alarma social) generando datos específicos que serán permanentemente actualizados.
- Buscar mecanismos de participación y movilización comunitaria que ayuden a generar conciencia sobre esta temática y permitan encontrar nuevas variantes en la promoción de mayor seguridad.
- Promover la integración de las acciones en materia social entre los diferentes estamentos gubernamentales o comunitarios, así como la generación de nuevas propuestas en la materia, específicamente destinadas a las áreas de mayor riesgo con el objeto de prevenir el delito y generar seguridad urbana reduciendo los espacios que sirven para propiciar condiciones delictivas.
- Profundizar en la especialización de esta temática, con el objeto de efectuar aportes constructivos en el desarrollo de planes concretos de acción, así como en la elaboración de propuestas legislativas y de políticas activas en materia de seguridad urbana.

Estructura interna: El Programa municipal de Guardia urbana, dependerá en forma directa de la Intendencia Municipal por medio de la Secretaria de Seguridad.

34.00.00 PROGRAMA SEGURIDAD EN PLAYA

Los municipios costeros tienen unas obligaciones en relación con la costa, como, por ejemplo, la preservación del espacio, la ordenación de usos, la instalación de infraestructuras, la prestación de servicios de vigilancia y de socorrismo, la limpieza y salubridad de la arena, el mantenimiento de las instalaciones, etc.

Para llevar a cabo estas obligaciones se necesitan unos servicios y equipamientos en las playas, que se pueden clasificar en función de las distintas actuaciones bien diferenciadas que se llevan a cabo en las playas:

• *Actuaciones de salvamento y seguridad*: Esta actuación garantiza la seguridad de los usuarios en las playas. Para llevar a cabo de forma correcta esta actuación se dotará al municipio de material de equipamiento de salvamento y socorrismo, material de transporte y material de comunicación.

• *Salubridad, higiene y calidad ambiental*: La salubridad de las playas forma parte de las actuaciones básicas de los programas de promoción y protección de la salud y calidad ambiental.

• *Señalización, información y accesibilidad en las playas*: La señalización y la información tiene que proporcionar a los usuarios una buena información sobre los servicios que dispone cada

playa, el uso concreto, dar a conocer las zonas peligrosas o no permitidas para el baño, etc. Las actuaciones sobre accesibilidad irán dirigidas a potenciar la eliminación de las barreras arquitectónicas y a la colocación de los elementos adecuados para facilitar el acceso a la playa a todas las personas.

Por lo tanto, el Programa "*Seguridad en Playa*" consiste en tres acciones de prevención de accidentes en las playas.

- *Señalización en Playa*: Nuestra marca está presente en cartelería y otros dispositivos publicitarios brindando consejos de prevención y advertencia a los turistas.
- *Vehículo de asistencia y rescate en playa*: Acción pensada para proteger al turista en el momento que más lo necesita. Un rescate que apunta a que toda la familia continúe en movimiento disfrutando del verano.
- *Programa para los más chicos*: *"En el agua cuídate"* Guardavidas profesionales enseñan a los más pequeños a través de situaciones lúdicas lo que NO SE DEBE hacer en el agua.

33.01.01 PROGRAMA SICU

Sistema Integral de Seguridad Urbana:

Diseñar e implementar estrategias para lograr una efectiva respuesta de organismos de emergencia ante distintos eventos. Estas estrategias incluyen la implementación de mecanismos de comunicación desde los vecinos hacia el COM de manera eficaz, un efectivo funcionamiento de la red de video vigilancia municipal, así como de los sistemas de control de operaciones y monitoreo de seguridad vial, ingeniería de tránsito, defensa civil, emergencias, climatología y cualquier otro mecanismo de observación que proteja los valores públicos vinculados con la seguridad, salud e integridad física de la comunidad, ayudando a la prevención, a la detección y a la coordinación de operaciones.

Desde el Centro de Operaciones y Monitoreo se trabaja en la protección del espacio público y la prevención del delito. También se brinda asistencia en las investigaciones policiales y judiciales y a medios de transporte como taxis, remises y colectivos. En caso de emergencias, se provee asistencia y medios alternativos de comunicación.

Este programa permite conectar las cámaras que permiten visualizar la vía pública al Centro de Operaciones y Monitoreo para realizar un monitoreo reactivo y contar con estas imágenes para colaborar en tiempo real con los organismos de emergencia o bien colaborar con la justicia en imágenes captadas

Lic. MATIAS GUSTAVO YEANNES
Secretario de Seguridad
MUNICIPALIDAD DE PINAMAR

Municipalidad de
Pinamar

FOLIO
78

FORMULARIO: F4

PRESUPUESTO 2019

FECHA: 30/11/2018

DESCRIPCION DE PROGRAMAS

Secretaria de Deportes y Educación Física

32.00.00 PROGRAMA DEPORTES

OBJETIVO GENERAL

Posicionar la recreación, el deporte y el buen uso del tiempo libre en el municipio como un estilo y forma de vida, que va más allá de ser un derecho a convertirse en un hábito de vida saludable, ofreciendo alternativas de participación comunitaria y de convivencia que permitan adecuar los estilos de vida de cada uno de los habitantes y que además participen activamente de todas las actividades programadas anualmente.

OBJETIVOS ESPECIFICOS

- Sensibilizar a la comunidad en torno a la necesidad de participar de la recreación, del deporte y de las actividades para un buen uso del tiempo libre.

- Emprender campañas en el municipio para la promoción de la recreación como una opción y estilo de vida saludable.

- Participar activamente, en la medida de las posibilidades, de las actividades programadas en el departamento y la nación en materia de recreación, deporte y el buen uso del tiempo libre.

- Proponer estrategias de acercamiento y trabajo mutuo con los diferentes sectores del municipio a nivel deportivo y recreativo.

- Cualificar el proceso de formación en recreación, deporte, educación física y el buen uso del tiempo libre en personas interesadas por sacar adelante estos propósitos dentro del municipio.

LINEAMIENTOS ESTRATEGICOS

a. Abordar integralmente los determinantes y condicionantes de la salud.

b. Desarrollar y fortalecer la intersectorialidad.

c. Desarrollar capacidades institucionales.

FIN: Modificar los factores que determinan y condicionan negativamente la situación actual de salud colectiva y desarrollar aquellos que inciden en ella positivamente, para reducir las brechas de inequidad existentes.

PROPÓSITO: Promover y fortalecer el municipio para el desarrollo de políticas públicas que aborden de manera integral los determinantes y condicionantes de la salud.

PROF. ALEJANDRO APESTEGUIA
Secretario de Deportes y
Educacion Fisica
MUNICIPALIDAD DE PINAMAR

Municipalidad de
Pinamar

FOLIO

FORMULARIO: F4

PRESUPUESTO 2019

FECHA: 30/11/2018

DESCRIPCION DE PROGRAMAS

Secretaría de Educación

10.00.00 ACTIVIDAD CENTRAL DE EDUCACION

La Secretaría de Educación desarrolla y articula programas destinados a ofrecer procesos educativos locales que favorezcan a los ciudadanos pinamarenses, tales como capacitación en diversos campos de su incumbencia.

De esta manera se promueve el desarrollo ciudadano con un mejoramiento continuo y permanente a partir de la educación, generando contenidos e implementando proyectos.

50.50.01 PROGRAMA DE EXCELENCIA EDUCATIVA

Utilización de recursos del Fondo de Financiamiento Educativo de acuerdo a la resolución del honorable tribunal de cuentas de la provincia de Buenos Aires de diciembre 2014, con su modificatoria en la Resolución 016/2016, para la educación formal y no formal:

b.- Generación de programas de capacitación y apoyo pedagógico destinados al mejoramiento de la calidad educativa y a evitar la deserción escolar.

c.- Adquisición y o mantenimiento de equipamiento escolar

d.- Cualquier otra finalidad estrictamente educativa.

PROGRAMAS NUEVOS

Implementación de oferta académica superior.

Diplomatura y ofertas académicas de la Universidad Nacional del Centro de la Provincia de Buenos Aires (UNICEN) y de otras universidades públicas que presenten programas con factibilidad de desarrollo en Pinamar.

Lic. Claudia Gomez Costa
Secretaria de Educación
MUNICIPALIDAD DE PINAMAR

Municipalidad de Pinamar

FOLIO 81

FORMULARIO: F4

PRESUPUESTO 2019

FECHA: 30/11/2018

DESCRIPCION DE PROGRAMAS

JEFATURA DE GABINETE

12.00.00 JEFATURA DE GABINETE

- Asumir la conducción del Departamento Ejecutivo en ausencia del Intendente por períodos de tiempo de hasta cinco días.
- Coordinar administrativa y políticamente las tareas de las diferentes Secretarías que conforman el Gabinete Municipal.
- Coordinar el ingreso de la documentación entrada.
- Supervisar las políticas de ejecución de los programas de gobierno.
- Coordinar y entender en todo lo atinente a la gestión administrativa.
- Organizar y supervisar el funcionamiento de las Delegaciones Municipales, coordinando la percepción de los ingresos y las solicitudes de suministros y efectuando el seguimiento de la aplicación de las políticas emanadas del Departamento Ejecutivo para las mismas.
- Coordinar las acciones entre las Delegaciones Municipales y las restantes Secretarías.
- Supervisar e intervenir en las actividades de Prensa y Difusión municipal.
- Atender la relación con el Honorable Concejo Deliberante. Coordinar la tarea institucional con el Honorable Concejo Deliberante y efectuar el seguimiento de los Proyectos de Ordenanza presentados por el Departamento Ejecutivo y todos los proyectos en general aprobados por el órgano deliberativo.
- Firmar toda la documentación necesaria a fin de realizar trámites en las diferentes áreas municipales.
- Mantener actualizada la página web correspondiente a la Municipalidad.
- Organizar los actos eleccionarios.
- Recepcionar y dar tratamiento a la documentación relacionada a la gestión municipal.

51.01.01 GOBIERNO ABIERTO

Principios de Gobierno Abierto

La TRANSPARENCIA aplicada al funcionamiento de los gobiernos significa que estos pongan a disposición de la sociedad toda la información relacionada con su actividad, gestión y administración (el qué, cómo y por qué en el sector público).

La PARTICIPACIÓN en un Gobierno Abierto supone implicar y dar voz a los ciudadanos en los procesos de toma de decisiones y diseño de políticas públicas, proporcionándoles la oportunidad de expresar sus opiniones y sugerencias sobre las acciones gubernamentales y a la administración pública de mejorar sus actuaciones y los servicios.

La COLABORACIÓN continua entre las administraciones públicas de diversos niveles, así como entre los gobiernos y ciudadanos, empresas, organizaciones, etc. contribuye a la prosperidad y mejora de la calidad de vida de todos. Los ciudadanos, además de aportar su opinión sobre las políticas públicas, se convierten en socios de los gobiernos para ayudar a definir su agenda política y los métodos a aplicar.

- La modernización tecnológica de la administración pública como punto de partida del Gobierno Abierto.
- Mejorar y fortalecer la democracia:
    1. El impulso a la transparencia y la rendición de cuentas
    2. La promoción de la participación ciudadana.
    3. El compromiso de los ciudadanos en la toma de decisiones del gobierno
- Mejorar la eficiencia y eficacia de los gobiernos
    1. La colaboración con la sociedad para el diseño de las políticas publicas
    2. La mejora de los servicios públicos por medio de la contribución de los ciudadanos.
    3. La mejora de la gobernanza gracias al empleo inteligente de las TIC's.

36.00.00 DELEGACION CARILO

- La idea de la Delegación es acercar el municipio a la gente, para tener un contacto más directo y fluido con los vecinos del lugar.
- Lo importante es hacer cumplir las Ordenanzas vigentes que rigen para Cariló, dado que ellas contemplan la mayoría de las soluciones a las problemáticas que tiene la localidad, como la Ley de Paisaje.

Lic. JUAN M. IBARGUREN
Secretario de Hacienda
y Desarrollo Económico
MUNICIPALIDAD DE PINAMAR

Municipalidad de Pinamar

METAS POR PROGRAMAS

Presupuesto 2019
Fecha: 30/11/2018

Secretaria	Programa	Cat Prog	Meta	Descripción	U. de Medida	Detalle	Total
SECRETARIA DE DEPORTES Y EDUCACION FISICA	32	PROGRAMA DEPORTES	1	ACTIVIDADES DE PROMOCION	19	UNIDADES POR AÑO	4
			16	APOYO EVENTOS	2	EVENTOS	6
					19	UNIDADES POR AÑO	10
			28	ACTIVIDADES DE MANTENIMIENTO	17	ACCIONES	35
			41	BECAS	21	FAMILIAS POR MES	80
			51	ESCUELAS DEPORTIVAS	34	ESCUELAS POR MES	35
			52	TORNEOS JUVENILES BONAERENSES	1	PERSONAS	1,000
			67	TRASLADOS	32	VIAJES	24
			125	ACTIVIDADES DISCAPACIDAD	11	UNIDADES	4
			134	SERVICIO MEDICO DEPORTIVO	21	FAMILIAS POR MES	25
			135	CAPACITACIONES DEPORTES	19	UNIDADES POR AÑO	10
			74	OBRAS NUEVAS	17	ACCIONES	1
			122	CAPACITACIONES R.C.P.	11	UNIDADES	2
			123	CAPACITACIONES D.E.A.	11	UNIDADES	2
			23	SUBSIDIOS	11	UNIDADES	6
			106	REPOSICION ILUMINARIAS	11	UNIDADES	50
			19	CUIDADO ESPACIOS PUBLICOS	25	HORAS	200
			91	MATERIAL DEPORTIVO	3	ORDENES DE COMPRA	4
			36	OBRAS P / EQUIPAM DEPORTIVO	17	ACCIONES	2
SECRETARIA DE DESARROLLO SOCIAL	39	PROG. DESARROLLO SOCIAL	1	ACTIVIDADES DE PROMOCION	19	UNIDADES POR AÑO	12
			2	ACTIVIDADES DE CAPACITACION	19	UNIDADES POR AÑO	3
			6	PRESENCIA EN EVENTOS Y FERIAS	19	UNIDADES POR AÑO	8
			16	APOYO EVENTOS	2	EVENTOS	10
			21	TALLERES GRATUITOS	13	FAMILIAS	300
			28	ACTIVIDADES DE MANTENIMIENTO	24	DIAS	365
			45	PROGRAMA ALIMENTARIO	18	PERSONAS POR AÑO	45,400
					21	FAMILIAS POR MES	2,100
					34	ESCUELAS POR MES	19
			47	COLONIA MUNICIPAL	20	CONCURRENTES MENSUALES	720
					33	COMIDAS AL AÑO	720
			48	JARDIN MATERNAL	18	PERSONAS POR AÑO	25,550

Prof. ALEJANDRO PUESTEGUIA
Secretario de Deportes y Educación Física
MUNICIPALIDAD DE PINAMAR

FOLIO Nº 83

Municipalidad de Pinamar

METAS POR PROGRAMAS

Presupuesto 2019
Fecha: 30/11/2018

Secretaria	Programa	Cat Prog	Meta	Descripción	U. de Medida	Detalle	Total
SECRETARIA DE DESARROLLO SOCIAL	39	PROG. DESARROLLO SOCIAL	48	JARDIN MATERNAL	33	COMIDAS AL AÑO	18,200
			49	HOGAR DE ANCIANOS	18	PERSONAS POR AÑO	8,030
					33	COMIDAS AL AÑO	11,400
			53	PLANES SOCIALES	13	FAMILIAS	1,100
			67	TRASLADOS	21	FAMILIAS POR MES	240
			73	CASA DEL NIÑO	18	PERSONAS POR AÑO	21,900
					33	COMIDAS AL AÑO	15,600
			75	HOGAR DE TRANSITO	21	FAMILIAS POR MES	60
					33	COMIDAS AL AÑO	120
			78	CASA DEL ADOLESCENTE	20	CONCURRENTES MENSUALES	600
					33	COMIDAS AL AÑO	7,800
			102	ACTIVIDADES OVA	21	FAMILIAS POR MES	1,440
					17	ACCIONES	50
			125	ACTIVIDADES DISCAPACIDAD	19	UNIDADES POR AÑO	30
			128	PENSIONES X DISCAPACIDAD	1	PERSONAS	25
			72	ACTIV. DE PREVENCION	34	ESCUELAS POR MES	48
			23	SUBSIDIOS	18	PERSONAS POR AÑO	100
			31	REFACCION ESTABLEC. EDUCATIVOS	11	UNIDADES	1
			50	ACTIVIDADES ESTADISTICAS	23	MESES	12
SECRETARIA DE SALUD	20	PROGRAMA ZOONOSIS	1	ACTIVIDADES DE PROMOCION	23	MESES	12
			2	ACTIVIDADES DE CAPACITACION	23	MESES	3
			72	ACTIV. DE PREVENCION	23	MESES	12
	38	PROG. ATENCION MEDICA	1	ACTIVIDADES DE PROMOCION	2	EVENTOS	240
			6	PRESENCIA EN EVENTOS Y FERIAS	2	EVENTOS	24
			16	APOYO EVENTOS	2	EVENTOS	24
			21	TALLERES GRATUITOS	2	EVENTOS	120
			28	ACTIVIDADES DE MANTENIMIENTO	25	HORAS	11,000
			67	TRASLADOS	1	PERSONAS	2,800
			134	SERVICIO MEDICO DEPORTIVO	2	EVENTOS	12
			68	PROGRAMAS DE SALUD	11	UNIDADES	26
			63	AT. HOSPITALARIA EMERGENCIAS	1	PERSONAS	48,000

Gonzalo Caffarello
Secretario de Acción Social

FOLIO Nº 84

Municipalidad de Pinamar

METAS POR PROGRAMAS

Presupuesto 2019
Fecha: 30/11/2018

Secretaria	Programa	Cat Prog	Meta	Descripción	U. de Medida	Detalle	Total
SECRETARIA DE SALUD	38	PROG. ATENCION MEDICA	64	AT. HOSPITALARIAS INTERNACION	1	PERSONAS	4,200
			65	AT CONSULT. EXTERNOS	1	PERSONAS	177,400
			72	ACTIV. DE PREVENCION	11	UNIDADES	260,626
			85	RECUPERO PARA COBRANZA A 3ROS	7	PESOS	22,000,000
			23	SUBSIDIOS	7	PESOS	180,000
			44	ACTIVIDADES ESTADISTICAS	25	HORAS	3,640
			107	RECONVERSION NUEVA TECNOLOGIA	11	UNIDADES	36
			108	ACTIVIDADES DE CAPACITACION	2	EVENTOS	72
			30	OBRAS DE AMP. HOSPITALARIA	31	METROS	850
			81	INTERNACIONES U.T.I	1	PERSONAS	200
			82	CAPACITACIONES U.T.I	2	EVENTOS	1
			83	ESTUDIOS DE DIAG. POR IMAGENES	11	UNIDADES	27,500
			84	CAPACITACIONES DIAG. POR IMAG.	2	EVENTOS	1
SECRETARIA DE SEGURIDAD	34	PROG. SEGURIDAD EN PLAYAS	2	ACTIVIDADES DE CAPACITACION	14	PERSONAS	160
			6	PRESENCIA EN EVENTOS Y FERIAS	2	EVENTOS	15
			28	ACTIVIDADES DE MANTENIMIENTO	19	UNIDADES POR AÑO	90
	33	PROGRAMA SEGURIDAD	2	ACTIVIDADES DE CAPACITACION	28	MODULOS	6
			28	ACTIVIDADES DE MANTENIMIENTO	10	M2	3,000
SECRETARIA DE SERVICIOS URBANOS Y PÚBLICOS	41	PROG. SERV. URBANOS Y PÚBLICOS	7	BARRIDO DE CALLES ASFALTADAS	5	CUADRAS	600
			8	MANTENIMIENTO CALLES ARENA	9	M3	14,000
			10	RIEGO ARTERIAS NO PAVIMENTADAS	23	MESES	6
			11	BACHEOS	10	M2	300
			12	REPARACION SEÑALETICA	11	UNIDADES	900
			13	MANTENIMIENTO DESAGUES	11	UNIDADES	1,500
			61	RECOLEC RESIDUOS VIA PUBL.	5	CUADRAS	30,000
			62	LIMP Y CRIB. PLAYA-AV DEL MAR	23	MESES	3
			74	OBRAS NUEVAS	10	M2	1,000
	42	PROG. ALUMBRADO PUBLICO	14	MANTENIMIENTO ALUMBRADO	11	UNIDADES	600
			35	OBRAS DE ALUMBR. PUBL.	11	UNIDADES	100
	43	PROG. CEMENTERIO	28	ACTIVIDADES DE MANTENIMIENTO	10	M2	450
			74	OBRAS NUEVAS	10	M2	8,500

FOLIO Nº 85

Municipalidad de Pinamar

METAS POR PROGRAMAS

Presupuesto 2019
Fecha: 30/11/2018

Secretaría	Programa	Cat Prog	Meta	Descripción	U. de Medida	Detalle	Total
SECRETARIA DE SERVICIOS URBANOS Y PÚBLICOS	44	PROG. ECOLOGIA	2	ACTIVIDADES DE CAPACITACION	2	EVENTOS	5
			25	MANTEN. DE LOTES Y ESP VERDES	35	HECTAREA	18
			28	ACTIVIDADES DE MANTENIMIENTO	11	UNIDADES	250
			41	BECAS	12	CONCURRENTES	6
			46	ASISTENCIA GENERAL	26	SERVICIOS	210
			105	RECAMBIO POSTES MADERA	6	METROS	3,500
			18	PRODUCCION VIVERO	11	UNIDADES	8,500
			19	CUIDADO ESPACIOS PUBLICOS	35	HECTAREA	97
			27	PODA DE ARBOLES EN VIA PUBLICA	11	UNIDADES	960
			112	REFORESTACION PINAMAR	35	HECTAREA	20
			113	REFORESTACION OSTENDE	35	HECTAREA	30
			114	REFORESTACION VALERIA DEL MAR	35	HECTAREA	20
			32	OBRAS DE EQUIP. ADMINISTRATIVO	10	M2	135
			108	ACTIVIDADES DE CAPACITACION	14	PERSONAS	50
			115	REFORESTACION CARILO	35	HECTAREA	15
			560	PERSONAL	1	PERSONAS	7
SECRETARIA DE TURISMO Y CULTURA	30	PROGRAMA TURISMO	1	ACTIVIDADES DE PROMOCION	2	EVENTOS	117
			6	PRESENCIA EN EVENTOS Y FERIAS	2	EVENTOS	90
			3	TURISTAS ATENDIDOS	1	PERSONAS	354,000
			4	GIRAS DE PROMOCION TURISTICA	2	EVENTOS	50
			5	PUBLICIDAD	11	UNIDADES	900
	31	PROGRAMA CULTURA	16	APOYO EVENTOS	2	EVENTOS	15
			21	TALLERES GRATUITOS	11	UNIDADES	180
			26	ACTIVIDADES DE MANTENIMIENTO	11	UNIDADES	10
			41	BECAS	18	PERSONAS POR AÑO	100
			67	TRASLADOS	11	UNIDADES	54
			22	ESPECTACULOS	11	UNIDADES	280
			127	EVENTOS INSTIT Y OTROS	2	EVENTOS	9
SECRETARIA DE HACIENDA Y DESARROLLO ECONOMICO	40	PROG. PRODUCCION	2	ACTIVIDADES DE CAPACITACION	18	PERSONAS POR AÑO	500
			16	APOYO EVENTOS	2	EVENTOS	12
			21	TALLERES GRATUITOS	18	PERSONAS POR AÑO	180

Lic. JUAN M. IBARGUREN
Secretario de Hacienda
y Desarrollo Económico
MUNICIPALIDAD DE PINAMAR

FOLIO Nº 98

Municipalidad de Pinamar

METAS POR PROGRAMAS

Presupuesto 2019
Fecha: 30/11/2018

Secretaria	Programa	Cat Prog	Meta	Descripción	U. de Medida	Detalle	Total
SECRETARIA DE HACIENDA Y DESARROLLO ECONOMICO	40	PROG. PRODUCCION	130	EXPO EMPLEO	2	EVENTOS	1
			131	EXPO EDUCATIVA	2	EVENTOS	1
			132	ENCUENTRO DE EMPRENDORES	2	EVENTOS	1
			133	ENTREVISTAS OF. EMPLEO	18	PERSONAS POR AÑO	3,705

Lic. JUAN M. IZARGUIREN
Secretario de Hacienda
y Desarrollo Económico
MUNICIPALIDAD DE PINAMAR

FOLIO Nº 87

Municipalidad de **Pinamar**

F6 - RECURSOS HUMANOS POR CARGO

PRESUPUESTO 2019
FECHA 30/11/2018

FOLIO 88

FuenteFinan: 1.1.0 TESORO MUNICIPAL

RECURSOS HUMANOS POR CARGO	Cantidad Cargos	Importe Total
1.1.1.01.01.000 SECRETARIA DE TURISMO Y CULTURA	**89**	**18,823,971**
01.00.00 ACT. CENT. TURISMO, CULTURA Y EDUC.	**1**	**1,087,723**
1.1.1.01 SUPERIOR		
SU2.00 SECRETARIO	1	1,087,723
30.00.00 PROGRAMA TURISMO	**18**	**7,124,364**
1.1.1.02 JERARQUICO		
JQ1.02 DIRECTOR	1	874,487
JQ4.00 JEFE DE DIVISION	1	417,393
1.1.1.03 PLANTA		
AG1.00 AGENTE 1	3	1,150,908
AG10.0 AGENTE 10	1	344,959
AG12.0 AGENTE 12	6	2,040,210
AG5.00 AGENTE 5	2	728,596
AG8.00 AGENTE 8	1	349,708
1.1.1.04 PROFESIONAL		
PR5.35 PROFESIONAL 5	2	805,620
1.1.1.05 TECNICO		
TC2.35 TECNICO 2	1	412,483
31.00.00 PROGRAMA CULTURA	**70**	**10,611,884**
1.1.1.02 JERARQUICO		
JQ4.00 JEFE DE DIVISION	1	417,393
1.1.1.03 PLANTA		
AG1.00 AGENTE 1	2	767,272
AG10.0 AGENTE 10	3	1,034,877
AG12.0 AGENTE 12	3	1,020,105
AG2.00 AGENTE 2	1	378,720
AG6.00 AGENTE 6	1	359,381
AG7.00 AGENTE 7	1	354,636
AG8.00 AGENTE 8	1	349,708
1.1.1.04 PROFESIONAL		
PR5.35 PROFESIONAL 5	1	402,810
1.2.1.01 PERSONAL MENSUALIZADO		
AG99.0 AG.INGRESANTE MENS.	1	322,074
SU3.05 ASIST./ ASESOR ADMINISTRATIVO	1	412,033
1.2.1.03 HORAS CATEDRAS		
HC1.00 HORAS CATEDRA MENSUALIZADO	54	4,792,875
1.1.1.01.02.000 SECRETARIA DE HACIENDA Y DESARROLLO ECONOMI	**80**	**32,390,551**
02.00.00 ACT. CENT. HACIENDA	**70**	**28,562,528**
1.1.1.01 SUPERIOR		
SU2.00 SECRETARIO	1	1,087,723
1.1.1.02 JERARQUICO		
JQ1.01 TESORERO	1	874,487
JQ1.02 DIRECTOR	3	2,623,461
JQ1.04 DIRECTOR DE CONTRATACIONES	1	1,087,723
JQ3.00 JEFE DE DEPARTAMENTO	6	2,736,318
JQ4.00 JEFE DE DIVISION	5	2,086,965
1.1.1.03 PLANTA		
AG1.00 AGENTE 1	7	2,685,452

EDUARDO ISACH OBAD
SECRETARIO DE TURISMO Y CULTURA
MUNICIPALIDAD DE PINAMAR

LIC. JUAN M. IBARGUREN
Secretario de Hacienda y Desarrollo Económico
MUNICIPALIDAD DE PINAMAR

Municipalidad de Pinamar

F6 - RECURSOS HUMANOS POR CARGO

PRESUPUESTO 2019
FECHA 30/11/2018

FOLIO 89

FuenteFinan 1.1.0 TESORO MUNICIPAL

RECURSOS HUMANOS POR CARGO	Cantidad Cargos	Importe Total
AG10.0 AGENTE 10	7	2,414,713
AG12.0 AGENTE 12	9	3,060,315
AG2.00 AGENTE 2	1	378,720
AG6.00 AGENTE 6	1	359,381
AG7.00 AGENTE 7	2	709,272
AG8.00 AGENTE 8	6	2,098,248
AG9.00 AGENTE 9	4	1,389,068
1.1.1.04 PROFESIONAL		
PR3.35 PROFESIONAL 3	1	456,074
PR4.35 PROFESIONAL 4	1	439,709
PR6.35 PROFESIONAL 6	1	393,309
1.1.1.05 TECNICO		
TC2.35 TECNICO 2	1	412,483
TC4.35 TECNICO 4	1	378,720
TC5.35 TECNICO 5	1	369,041
TC6.35 TECNICO 6	2	718,762
1.2.1.01 PERSONAL MENSUALIZADO		
AG99.0 AG.INGRESANTE MENS.	4	1,010,934
SU3.05 ASIST./ ASESOR ADMINISTRATIVO	1	412,033
TC6.35 TECNICO 6	1	359,381
1.2.1.02 PERSONAL JORNALIZADO		
JD8.06 AGENTE 12 JORNALIZADO	1	9,056
JD8.06 JORNALIZADO X 6 HS.	1	11,180
40.00.00 PROGRAMA PRODUCCIÓN	**10**	**3,828,023**
1.1.1.02 JERARQUICO		
JQ1.02 DIRECTOR	1	874,487
1.1.1.03 PLANTA		
AG12.0 AGENTE 12	5	1,700,175
AG6.00 AGENTE 6	1	359,381
AG9.00 AGENTE 9	1	347,267
1.1.1.04 PROFESIONAL		
PR6.35 PROFESIONAL 6	1	393,309
1.2.1.01 PERSONAL MENSUALIZADO		
AG99.3 AG.INGRESANTE X 20 HS.	1	153,404
1.1.1.01.03.000 SECRETARIA DE GOBIERNO	**110**	**45,588,134**
03.00.00 ACT. CENT. GOBIERNO	**99**	**41,539,394**
1.1.1.01 SUPERIOR		
SU1.00 INTENDENTE	1	4,416,993
SU2.00 SECRETARIO	1	1,087,723
SU3.02 ASESOR LEGAL	1	1,087,723
SU4.00 SUBSECRETARIO	1	915,607
1.1.1.02 JERARQUICO		
JQ1.02 DIRECTOR	3	2,623,461
JQ2.01 COORDINADOR	1	672,823
JQ3.00 JEFE DE DEPARTAMENTO	1	456,053
JQ3.01 SECRETARIO PRIVADO	1	1,087,723
JQ4.00 JEFE DE DIVISION	3	1,252,179
1.1.1.03 PLANTA		
AG1.00 AGENTE 1	4	1,534,544

Dr. JAIME IRAGUREN
Secretario de Hacienda y Desarrollo Económico
MUNICIPALIDAD DE PINAMAR

FuenteFinan 1.1.0 TESORO MUNICIPAL

RECURSOS HUMANOS POR CARGO	Cantidad Cargos	Importe Total
AG10.0 AGENTE 10	9	3,104,631
AG12.0 AGENTE 12	27	9,180,945
AG12.1 AGENTE 12 X 20 HS.	2	388,632
AG2.00 AGENTE 2	3	1,136,160
AG3.00 AGENTE 3	1	373,972
AG6.00 AGENTE 6	1	359,381
AG7.00 AGENTE 7	2	709,272
AG8.00 AGENTE 8	3	1,049,124
AG9.00 AGENTE 9	4	1,389,068
1.1.1.04 PROFESIONAL		
PR1.35 PROFESIONAL 1	1	494,738
PR3.35 PROFESIONAL 3	2	912,148
PR4.35 PROFESIONAL 4	3	1,319,127
1.1.1.05 TECNICO		
TC5.35 TECNICO 5	2	738,082
TC6.35 TECNICO 6	1	359,381
1.2.1.01 PERSONAL MENSUALIZADO		
AG99.0 AG.INGRESANTE MENS.	15	3,954,312
SU3.05 ASIST./ ASESOR ADMINISTRATIVO	5	640,833
1.2.1.02 PERSONAL JORNALIZADO		
JD8.04 JORNALIZADO X 4 HS.	1	294,759
20.01.02 BROMATOLOGIA Y CONTROL DE ALIMENTOS TRANSP.	**11**	**4,048,740**
1.1.1.03 PLANTA		
AG1.00 AGENTE 1	1	383,636
AG12.0 AGENTE 12	1	340,035
AG4.00 AGENTE 4	1	369,041
AG8.00 AGENTE 8	2	699,416
1.1.1.04 PROFESIONAL		
PR2.35 PROFESIONAL 2	1	475,411
1.1.1.05 TECNICO		
C57.35 TECN. BROMATOLOGIA A	1	417,393
C60.35 TECN. BROMATOLOGIA B	1	378,720
1.2.1.01 PERSONAL MENSUALIZADO		
AG99.0 AG.INGRESANTE MENS.	1	322,074
PR6.24 PROFESIONAL 6 X 24 HS.	1	269,705
PR6.35 PROFESIONAL 6	1	393,309
1.1.1.01.04.000 SECRETARIA DE SALUD	**349**	**131,392,651**
04.00.00 ACT. CENT. SALUD	**7**	**3,455,290**
1.1.1.01 SUPERIOR		
CM5.36 MED. C/ RESID. X 36 HS.	1	522,176
SU2.00 SECRETARIO	1	1,087,723
1.1.1.02 JERARQUICO		
JQ3.00 JEFE DE DEPARTAMENTO	1	456,053
1.1.1.03 PLANTA		
AG10.0 AGENTE 10	1	344,959
AG12.0 AGENTE 12	1	340,035
AG7.00 AGENTE 7	1	354,636
AG8.00 AGENTE 8	1	349,708

Municipalidad de **Pinamar**

F6 - RECURSOS HUMANOS POR CARGO

PRESUPUESTO 2019
FECHA 30/11/2018

FOLIO 91

FuenteFinan 1.1.0 TESORO MUNICIPAL

RECURSOS HUMANOS POR CARGO	Cantidad Cargos	Importe Total
20.01.01 ACTIVIDAD PROG ZOONOSIS	**9**	**3,632,774**
1.1.1.02 JERARQUICO		
JQ2.01 COORDINADOR	1	672,823
JQ4.00 JEFE DE DIVISION	1	417,393
1.1.1.03 PLANTA		
AG10.0 AGENTE 10	1	344,959
AG12.0 AGENTE 12	1	340,035
AG9.00 AGENTE 9	1	347,267
C65.35 TECN. LAB. ZOONOSIS	1	344,959
1.1.1.04 PROFESIONAL		
C16.35 VETERINARIO	1	393,309
1.1.1.05 TECNICO		
TC4.35 TECNICO 4	1	378,720
1.2.1.01 PERSONAL MENSUALIZADO		
C16.35 VETERINARIO	1	393,309
38.00.00 PROG. ATENCION MEDICA	**333**	**124,304,587**
1.1.1.02 JERARQUICO		
JQ2.01 COORDINADOR	1	672,823
JQ3.00 JEFE DE DEPARTAMENTO	1	456,053
1.1.1.03 PLANTA		
AG1.00 AGENTE 1	8	3,069,088
AG10.0 AGENTE 10	19	6,554,221
AG12.0 AGENTE 12	20	6,800,700
AG2.00 AGENTE 2	2	757,440
AG3.00 AGENTE 3	1	373,972
AG4.00 AGENTE 4	1	369,041
AG6.00 AGENTE 6	2	718,762
AG7.00 AGENTE 7	9	3,191,724
AG8.00 AGENTE 8	11	3,846,788
AG9.00 AGENTE 9	13	4,514,471
1.1.1.04 PROFESIONAL		
C02.24 LIC. PSICOPEDAGOG. X 24 HS.	1	314,705
C03.24 ODONTOLOG. A X 24 HS.	1	314,705
C04.35 NUTRICIONISTA	1	456,053
C05.24 LIC. OBSTETRICIA X 24 HS.	1	316,486
C05.45 LIC. OBSTETRICIA X 45 HS.	2	1,141,988
C06.48 BIOQUIMIC. A X 48 HS.	1	601,139
C08.45 OBSTETRIC. X 45 HS.	1	518,342
C09.36 BIOQUIMIC. B X 36 HS.	2	854,868
C11.48 FARMACEUTIC. X 48 HS.	1	601,139
C13.36 ODONTOLOG. B X 36 HS.	2	854,868
C15.12 FONOAUDIOLOG. X 12 HS.	1	155,854
C15.24 FONOAUDIOLOG. X 24 HS.	1	288,208
CE1.35 LIC. ENFERMERIA	6	2,504,190
CE1.45 LIC. ENFERMERIA X 45 HS.	3	1,553,676
CE2.35 ENFERM. PROF. A	2	926,838
CE3.45 ENFERM. PROF. UNIV. A X 45	1	536,568
CE4.35 ENFERM. PROF. UNIV.	7	2,861,796
CE4.45 ENFERM. PROF. UNIV. X 45 HS.	1	516,649
CE5.35 ENFERM. PROF. B	12	4,833,288
CK2.35 KINESIOLOG. B	1	512,693
CK3.35 KINESIOLOG. BASICO	2	834,730
CM1.48 DOCT. MEDICINA X 48 HS.	1	845,590

Municipalidad de **Pinamar**

F6 - RECURSOS HUMANOS POR CARGO

PRESUPUESTO 2019
FECHA 30/11/2018

FOLIO 92

FuenteFinan 1.1.0 TESORO MUNICIPAL

RECURSOS HUMANOS POR CARGO	Cantidad Cargos	Importe Total
CM2.24 MED. ESPEC. CONS. X 24 HS.	1	430,636
CM2.48 MED. ESPEC. CONS. X 48 HS.	3	2,536,770
CM3.24 MED. ESPEC. JERARQ. X 24 HS.	1	412,450
CM3.48 MED. ESPEC. JERARQ. X 48 HS.	4	3,186,884
CM4.12 MED. ESPEC. X 12 HS.	6	1,234,380
CM4.24 MED. ESPEC. X 24 HS.	19	7,372,570
CM4.36 MED. ESPEC. X 36 HS.	3	1,731,528
CM4.48 MED. ESPEC. X 48 HS.	7	5,234,558
CM5.48 MED. C/ RESID. X 48 HS.	2	1,348,928
CM6.48 MEDIC. SERV. 1 X 48 HS	1	654,604
CM7.48 MEDIC. SERV. 2 X 48 HS	2	1,275,588
CM8.12 MED. ASISTENTE X 12 HS.	1	169,121
CM8.24 MED. ASISTENTE X 24 HS.	8	2,517,864
CM8.48 MED. ASISTENTE X 48 HS.	1	601,139
CP2.36 CONTADOR SANIT.	1	577,176
CSB.35 PSICOLOG. B	1	512,693
CSC.35 PSICOLOG. C	3	1,252,095
CX1.35 LIC. INSTRUM. QUIR. X 35 HS.	1	406,344
1.1.1.05 TECNICO		
C51.45 TECN. FARMACIA X 45 HS.	1	514,860
C53.45 TECN. LABORAT. A X 45 HS.	2	1,080,434
C54.35 TRABAJ. SOCIAL A	1	434,535
C55.45 TECN. LABORAT. B X 45 HS.	1	493,077
C56.35 PARAMEDIC.	1	378,720
C58.35 TRABAJ. SOCIAL B	1	378,720
C58.48 TRABAJ. SOCIAL B X 48 HS.	1	506,042
C59.45 TECN. LABORAT. C X 45 HS.	1	468,206
C61.45 TECN. HEMOTER. X 45 HS.	2	936,412
C62.35 TECN. IMAGEN B	1	381,605
C63.12 PSICOPEDAGOG. X 12 HS.	1	169,121
CX2.45 INSTRUMENT. QUIR. A X 45 HS.	2	1,024,484
CX3.45 INSTRUMENT. QUIR. B X 45 HS.	1	493,077
CX4.35 AUXILIAR ENFERMERIA A	1	398,041
CX6.35 ASISTENTE ENFERMERIA	2	825,916
TC4.35 TECNICO 4	1	378,720
1.2.1.01 PERSONAL MENSUALIZADO		
AG99.0 AG.INGRESANTE MENS.	13	4,186,962
C04.35 NUTRICIONISTA	1	456,053
C05.12 LIC. OBSTETRICIA X 12 HS.	1	170,016
C11.48 FARMACEUTIC. X 48 HS.	1	601,139
C15.12 FONOAUDIOLOG. X 12 HS.	1	155,854
C58.12 TRABAJ. SOCIAL B X 12 HS.	2	167,253
C59.45 TECN. LABORAT. C X 45 HS.	1	468,206
CE1.35 LIC. ENFERMERIA	2	834,730
CE5.35 ENFERM. PROF. B	15	6,041,610
CK3.12 KINESIOLOG. BASICO X 12 HS.	2	231,846
CM3.24 MED. ESPEC. JERARQ. X 24 HS.	1	412,450
CM3.48 MED. ESPEC. JERARQ. X 48 HS.	1	796,721
CM4.12 MED. ESPEC. X 12 HS.	21	3,284,928
CM4.24 MED. ESPEC. X 24 HS.	11	3,934,168
CM4.48 MED. ESPEC. X 48 HS.	2	1,495,588
CM5.12 MED. C/ RESID. X 12 HS.	1	83,922
CM5.24 MED. C/ RESID. X 24 HS.	1	351,363
CM8.12 MED. ASISTENTE X 12 HS.	8	1,038,204
CSC.12 PSICOLOG.C X 12 HS.	1	143,092
CX3.45 INSTRUMENT. QUIR. B X 45 HS.	2	986,154
PR6.35 PROFESIONAL 6	1	27,300

Municipalidad de **Pinamar**

F6 - RECURSOS HUMANOS POR CARGO

PRESUPUESTO 2019
FECHA 30/11/2018

FOLIO 93

FuenteFinan 1.1.0 TESORO MUNICIPAL

RECURSOS HUMANOS POR CARGO	Cantidad Cargos	Importe Total
1.2.1.02 PERSONAL JORNALIZADO		
CT1.12 JORNALIZADO X 5 HS.	1	288,882
CT1.12 PERSONAL TRANSITORIO X 12 HS.	8	2,311,056
JD5.01 JORNALIZADO X 5 HS.	1	97,010
JD8.04 MED. ESPEC. X 12 HS.	1	288,882
JD8.04 PERSONAL TRANSITORIO X 12 HS.	2	260,908
JD8.06 MED. ASISTENTE X 12 HS.	1	35,080
JD8.06 PERSONAL TRANSITORIO X 12 HS.	2	12,928
JD8.07 JORNALIZADO X 5 HS.	4	1,155,528
1.1.1.01.05.000 SECRETARIA DE SERVICIOS URBANOS Y PÚBLICOS	**189**	**67,979,723**
05.00.00 ACT. CENT. SERV. URBANOS Y PÚBLICOS	**3**	**2,676,153**
1.1.1.01 SUPERIOR		
SU2.00 SECRETARIO	1	1,087,723
SU4.00 SUBSECRETARIO	1	915,607
1.1.1.02 JERARQUICO		
JQ2.01 COORDINADOR	1	672,823
41.00.00 PROG. SERV. URBANOS	**128**	**44,896,123**
1.1.1.02 JERARQUICO		
JQ1.02 DIRECTOR	1	874,487
JQ3.00 JEFE DE DEPARTAMENTO	1	456,053
JQ4.00 JEFE DE DIVISION	5	2,086,965
1.1.1.03 PLANTA		
AG1.00 AGENTE 1	13	4,987,268
AG10.0 AGENTE 10	14	4,829,426
AG12.0 AGENTE 12	34	11,561,190
AG12.1 AGENTE 12 X 20 HS.	1	194,316
AG2.00 AGENTE 2	7	2,651,040
AG3.00 AGENTE 3	5	1,869,860
AG6.00 AGENTE 6	1	359,381
AG7.00 AGENTE 7	6	2,127,816
AG8.00 AGENTE 8	13	4,546,204
AG9.00 AGENTE 9	9	3,125,403
1.1.1.05 TECNICO		
TC4.35 TECNICO 4	1	378,720
1.2.1.01 PERSONAL MENSUALIZADO		
AG99.0 AG.INGRESANTE MENS.	16	4,694,590
AG99.3 AG.INGRESANTE X 20 HS.	1	153,404
42.00.00 PROG. ALUMBRADO PUBLICO	**16**	**5,815,150**
1.1.1.02 JERARQUICO		
JQ3.00 JEFE DE DEPARTAMENTO	1	456,053
1.1.1.03 PLANTA		
AG1.00 AGENTE 1	5	1,918,180
AG10.0 AGENTE 10	2	689,918
AG12.0 AGENTE 12	2	680,070
AG2.00 AGENTE 2	2	757,440
AG9.00 AGENTE 9	1	347,267
1.2.1.01 PERSONAL MENSUALIZADO		
AG99.0 AG.INGRESANTE MENS.	3	966,222
43.00.00 PROG. CEMENTERIO	**13**	**4,366,883**
1.1.1.02 JERARQUICO		

RECURSOS HUMANOS POR CARGO	Cantidad Cargos	Importe Total
JQ3.00 JEFE DE DEPARTAMENTO	1	456,053
1.1.1.03 PLANTA		
AG1.00 AGENTE 1	1	383,636
AG10.0 AGENTE 10	4	1,379,836
AG12.0 AGENTE 12	1	340,035
AG7.00 AGENTE 7	2	709,272
AG8.00 AGENTE 8	1	349,708
AG9.00 AGENTE 9	1	347,267
1.1.1.05 TECNICO		
TC4.35 TECNICO 4	1	378,720
1.2.1.01 PERSONAL MENSUALIZADO		
AG99.0 AG.INGRESANTE MENS.	1	22,356
44.00.00 PROG. ECOLOGIA	**29**	**10,225,414**
1.1.1.02 JERARQUICO		
JQ3.00 JEFE DE DEPARTAMENTO	1	456,053
1.1.1.03 PLANTA		
AG1.00 AGENTE 1	3	1,150,908
AG10.0 AGENTE 10	1	344,959
AG12.0 AGENTE 12	7	2,380,245
AG2.00 AGENTE 2	2	757,440
AG3.00 AGENTE 3	2	747,944
AG7.00 AGENTE 7	1	354,636
AG8.00 AGENTE 8	3	1,049,124
AG9.00 AGENTE 9	4	1,389,068
1.1.1.04 PROFESIONAL		
PR2.35 PROFESIONAL 2	1	475,411
1.2.1.01 PERSONAL MENSUALIZADO		
AG99.0 AG.INGRESANTE MENS.	3	966,222
AG99.3 AG.INGRESANTE X 20 HS.	1	153,404
1.1.1.01.06.000 SECRETARIA DE DESARROLLO SOCIAL	**169**	**40,600,425**
06.00.00 ACT. CENT. DESARROLLO SOCIAL	**4**	**1,583,318**
1.1.1.01 SUPERIOR		
SU2.00 SECRETARIO	1	1,087,723
1.2.1.01 PERSONAL MENSUALIZADO		
AG99.3 AG.INGRESANTE X 20 HS.	1	153,404
1.2.1.03 HORAS CATEDRAS		
HC1.00 HORAS CATEDRA MENSUALIZADO	2	342,191
39.00.00 PROG. DESARROLLO SOCIAL	**165**	**39,017,107**
1.1.1.02 JERARQUICO		
JQ1.02 DIRECTOR	2	1,748,974
JQ2.00 SUBDIRECTOR	1	448,551
JQ2.01 COORDINADOR	1	672,823
JQ3.00 JEFE DE DEPARTAMENTO	2	912,106
1.1.1.03 PLANTA		
AG1.00 AGENTE 1	2	767,272
AG10.0 AGENTE 10	8	2,759,672
AG12.0 AGENTE 12	21	7,140,735
AG12.1 AGENTE 12 X 20 HS.	1	194,316

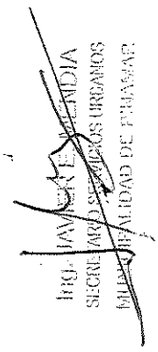

FuenteFinan 1.1.0 TESORO MUNICIPAL

RECURSOS HUMANOS POR CARGO	Cantidad Cargos	Importe Total
AG7.00 AGENTE 7	1	354,636
AG8.00 AGENTE 8	6	2,098,248
AG9.00 AGENTE 9	7	2,430,869
1.1.1.04 PROFESIONAL		
PR1.35 PROFESIONAL 1	2	989,476
PR2.35 PROFESIONAL 2	1	475,411
PR3.35 PROFESIONAL 3	1	456,074
PR4.35 PROFESIONAL 4	2	879,418
PR6.35 PROFESIONAL 6	4	1,573,236
1.1.1.05 TECNICO		
TC1.35 TECNICO 1	2	834,786
TC2.35 TECNICO 2	1	412,483
TC4.35 TECNICO 4	1	378,720
TC5.35 TECNICO 5	2	738,082
TC6.35 TECNICO 6	1	359,381
1.2.1.01 PERSONAL MENSUALIZADO		
AG99.0 AG.INGRESANTE MENS.	25	1,949,886
HC1.00 HORAS CATEDRA MENSUALIZADO	2	14,412
MD3.00 CONDUCTOR DOCENTE	18	922,176
PR6.35 PROFESIONAL 6	8	2,730,485
SU3.05 ASIST./ ASESOR ADMINISTRATIVO	1	412,033
TC6.35 TECNICO 6	6	2,156,286
1.2.1.02 PERSONAL JORNALIZADO		
JD8.06 AG.INGRESANTE MENS.	1	3,396
1.2.1.03 HORAS CATEDRAS		
HC1.00 HORAS CATEDRA MENSUALIZADO	35	4,153,186
1.1.1.01.07.000 SECRETARIA DE PLANEAMIENTO, PROYECTOS Y MEDI	**39**	**16,595,080**
08.00.00 ACT. CENT. PLAN, PROYECTOS Y MEDIO AMBIENTE.	**38**	**16,531,890**
1.1.1.01 SUPERIOR		
SU2.00 SECRETARIO	1	1,087,723
1.1.1.02 JERARQUICO		
JQ1.02 DIRECTOR	5	4,372,435
JQ3.00 JEFE DE DEPARTAMENTO	1	456,053
1.1.1.03 PLANTA		
AG1.00 AGENTE 1	1	383,636
AG10.0 AGENTE 10	1	344,959
AG12.0 AGENTE 12	3	1,020,105
AG2.00 AGENTE 2	1	378,720
AG8.00 AGENTE 8	1	349,708
AG9.00 AGENTE 9	1	347,267
1.1.1.04 PROFESIONAL		
PR0.01 PROFESIONAL JEFE DEPTO.	1	495,119
PR1.35 PROFESIONAL 1	1	494,738
PR4.35 PROFESIONAL 4	1	439,709
PR5.35 PROFESIONAL 5	1	402,810
PR6.35 PROFESIONAL 6	1	393,309
1.1.1.05 TECNICO		
TC3.35 TECNICO 3	1	398,062
TC5.35 TECNICO 5	1	369,041
TC6.35 TECNICO 6	2	718,762

Gonzalo Caffarello
Secretario de Acción Social

Municipalidad de **Pinamar**

F6 - RECURSOS HUMANOS POR CARGO

PRESUPUESTO 2019
FECHA 30/11/2018

FOLIO 96

FuenteFinan 1.1.0 TESORO MUNICIPAL

RECURSOS HUMANOS POR CARGO	Cantidad Cargos	Importe Total
1.2.1.01 PERSONAL MENSUALIZADO		
AG99.0 AG.INGRESANTE MENS.	3	666,504
PR6.35 PROFESIONAL 6	1	393,309
SU3.05 ASIST./ ASESOR ADMINISTRATIVO	8	2,970,031
TC6.35 TECNICO 6	2	49,890
08.02.01 OFICINA DE VIVIENDA Y HABITAT	**1**	**63,190**
1.2.1.02 PERSONAL JORNALIZADO		
JD8.07 JORNALIZADO X 4 HS.	1	63,190
1.1.1.01.08.000 SECRETARIA DE SEGURIDAD	**237**	**48,047,332**
09.00.00 ACT.CENTRAL SEGURIDAD	**9**	**4,215,909**
1.1.1.01 SUPERIOR		
SU2.00 SECRETARIO	1	1,087,723
1.1.1.02 JERARQUICO		
JQ2.01 COORDINADOR	1	672,823
1.1.1.03 PLANTA		
AG10.0 AGENTE 10	2	689,918
AG12.0 AGENTE 12	1	340,035
AG9.00 AGENTE 9	1	347,267
1.1.1.05 TECNICO		
TC6.35 TECNICO 6	1	359,381
1.2.1.01 PERSONAL MENSUALIZADO		
TC6.35 TECNICO 6	2	718,762
33.00.00 PROGRAMA SEGURIDAD	**7**	**2,973,658**
1.1.1.02 JERARQUICO		
JQ1.02 DIRECTOR	1	874,487
1.1.1.03 PLANTA		
AG10.0 AGENTE 10	1	344,959
AG12.0 AGENTE 12	3	1,020,105
1.2.1.01 PERSONAL MENSUALIZADO		
AG99.0 AG.INGRESANTE MENS.	1	322,074
SU3.05 ASIST./ ASESOR ADMINISTRATIVO	1	412,033
33.00.03 PROGRAMA GUARDIA URBANA	**26**	**9,537,012**
1.1.1.03 PLANTA		
AG10.0 AGENTE 10	1	344,959
AG12.0 AGENTE 12	17	5,780,595
1.2.1.01 PERSONAL MENSUALIZADO		
AG99.6 AG.INGRESANTE SEGURID.X 48 HS.	8	3,411,458
34.00.00 PROG. SEGURIDAD EN PLAYA	**195**	**31,320,753**
1.1.1.02 JERARQUICO		
JQ1.02 DIRECTOR	1	874,487
1.1.1.03 PLANTA		
AG12.0 AGENTE 12	3	1,020,105
AG3.00 AGENTE 3	1	373,972
AG4.00 AGENTE 4	1	369,041
AG8.00 AGENTE 8	2	699,416

Arq. [illegible] GENCIA GOMEZ BERE
Secretaria de Planeamiento, Proyecto
y Medio Ambiente
MUNICIPALIDAD DE PINAMA

Municipalidad de **Pinamar**

F6 - RECURSOS HUMANOS POR CARGO

PRESUPUESTO 2019
FECHA 30/11/2018

FOLIO 97

FuenteFinan 1.1.0 TESORO MUNICIPAL

RECURSOS HUMANOS POR CARGO	Cantidad Cargos	Importe Total
1.2.1.01 PERSONAL MENSUALIZADO		
AG99.0 AG.INGRESANTE MENS.	4	954,448
AG99.6 AG.INGRESANTE SEGURID.X 48 HS.	1	482,566
MD1.36 GUARD.TIMONEL X 36 HS.	7	1,646,463
MD2.36 GUARDAVIDAS X 36 HS.	121	21,474,917
1.2.1.02 PERSONAL JORNALIZADO		
CT1.12 AG.INGRESANTE MENS.	1	288,882
CT1.12 GUARDAVIDAS X 36 HS.	2	577,764
JD3.02 AG.INGRESANTE MENS.	1	5,240
JD3.02 GUARDAVIDAS X 36 HS.	11	158,867
JD5.01 GUARD.TIMONEL X 36 HS.	1	107,612
JD5.01 GUARDAVIDAS X 36 HS.	1	249,489
JD8.04 GUARDAVIDAS X 36 HS.	1	226,378
JD8.06 AG.INGRESANTE MENS.	1	16,224
JD8.06 GUARD.TIMONEL X 36 HS.	3	71,398
JD8.06 GUARDAVIDAS X 36 HS.	24	879,765
JD8.07 GUARDAVIDAS X 36 HS.	2	577,764
1.2.1.03 HORAS CATEDRAS		
HC1.00 HORAS CATEDRA MENSUALIZADO	6	265,955
1.1.1.01.09.000 SECRETARIA DE DEPORTES Y EDUCACION FISICA	**42**	**7,988,059**
32.00.00 PROGRAMA DEPORTES	**42**	**7,988,059**
1.1.1.01 SUPERIOR		
SU2.00 SECRETARIO	1	1,087,723
1.1.1.02 JERARQUICO		
JQ1.02 DIRECTOR	1	874,487
1.1.1.03 PLANTA		
AG10.0 AGENTE 10	2	689,918
AG12.0 AGENTE 12	3	1,020,105
AG9.00 AGENTE 9	1	347,267
1.1.1.04 PROFESIONAL		
PR3.35 PROFESIONAL 3	1	456,074
PR5.35 PROFESIONAL 5	1	402,810
1.1.1.05 TECNICO		
TC4.35 TECNICO 4	1	378,720
1.2.1.01 PERSONAL MENSUALIZADO		
AG99.0 AG.INGRESANTE MENS.	4	1,288,296
1.2.1.03 HORAS CATEDRAS		
HC1.00 HORAS CATEDRA MENSUALIZADO	27	1,442,659
1.1.1.01.10.000 SECRETARIA DE EDUCACION	**3**	**1,524,643**
10.00.00 ACTIVIDAD CENTRAL EDUCACION	**3**	**1,524,643**
1.1.1.01 SUPERIOR		
SU2.00 SECRETARIO	1	1,087,723
1.2.1.01 PERSONAL MENSUALIZADO		
AG99.0 AG.INGRESANTE MENS.	1	322,074
1.2.1.03 HORAS CATEDRAS		
HC1.00 HORAS CATEDRA MENSUALIZADO	1	114,846
1.1.1.01.12.000 JEFATURA DE GABINETE	**61**	**23,341,568**

Prof. ALEJANDRO PESTEGUIA
Secretario de Deportes, Educación Física
MUNICIPALIDAD DE PINAMAR

Lic. JUAN M. GARCIA MENDEZ
Secretario de Hacienda y Desarrollo Económico
MUNICIPALIDAD DE PINAMAR

Municipalidad de **Pinamar**

F6 - RECURSOS HUMANOS POR CARGO

PRESUPUESTO 2019
FECHA 30/11/2018

FOLIO 98

FuenteFinan: 1.1.0 TESORO MUNICIPAL

RECURSOS HUMANOS POR CARGO	Cantidad Cargos	Importe Total
12.00.00 JEFATURA DE GABINETE	**48**	**18,598,231**
1.1.1.01 SUPERIOR		
SU3.01 CONTADOR	1	1,087,723
SU3.04 JEFE DE GABINETE	1	1,087,723
1.1.1.02 JERARQUICO		
JQ1.02 DIRECTOR	2	1,748,974
JQ3.00 JEFE DE DEPARTAMENTO	4	1,824,212
1.1.1.03 PLANTA		
AG1.00 AGENTE 1	1	383,636
AG11.0 AGENTE 11	1	342,491
AG12.0 AGENTE 12	3	1,020,105
AG2.00 AGENTE 2	1	378,720
AG8.00 AGENTE 8	3	1,049,124
AG9.00 AGENTE 9	1	347,267
1.1.1.04 PROFESIONAL		
PR5.35 PROFESIONAL 5	1	402,810
PR6.35 PROFESIONAL 6	4	1,573,236
1.1.1.05 TECNICO		
TC5.35 TECNICO 5	1	369,041
TC6.35 TECNICO 6	1	359,381
1.2.1.01 PERSONAL MENSUALIZADO		
AG99.0 AG.INGRESANTE MENS.	2	366,786
PR6.35 PROFESIONAL 6	3	1,179,927
SU3.05 ASIST./ ASESOR ADMINISTRATIVO	10	3,353,464
TC6.35 TECNICO 6	2	718,762
1.2.1.02 PERSONAL JORNALIZADO		
CT1.12 JORNALIZADO X 4 HS.	1	288,882
JD8.04 JORNALIZADO X 4 HS.	3	679,134
JD8.06 AG.INGRESANTE MENS.	1	6,988
JD8.06 JORNALIZADO X 4 HS.	1	29,845
51.01.01 GOBIERNO ABIERTO	**13**	**4,743,337**
1.1.1.02 JERARQUICO		
JQ1.02 DIRECTOR	1	874,487
JQ4.00 JEFE DE DIVISION	1	417,393
1.1.1.05 TECNICO		
TC3.35 TECNICO 3	1	398,062
TC5.35 TECNICO 5	1	369,041
TC6.35 TECNICO 6	2	718,762
1.2.1.01 PERSONAL MENSUALIZADO		
AG99.3 AG.INGRESANTE X 20 HS.	3	460,212
PR6.35 PROFESIONAL 6	2	786,618
TC6.35 TECNICO 6	2	718,762
Total general	**1368**	**434,272,137**

Lic. JUAN M. IBARGUREN
Secretario de Hacienda
y Desarrollo Económico
MUNICIPALIDAD DE PINAMAR

Municipalidad de **Pinamar**

F6 - RECURSOS HUMANOS POR CARGO

PRESUPUESTO 2019
FECHA 30/11/2018

FOLIO
99

FuenteFinan: 1.3.1 DE ORIGEN MUNICIPAL

RECURSOS HUMANOS POR CARGO	Cantidad Cargos	Importe Total
1.1.1.01.04.000 SECRETARIA DE SALUD	**33**	**15,107,209**
38.00.02 PROG. INTEGRAL DE SALUD	**33**	**15,107,209**
1.1.1.04 PROFESIONAL		
CE1.35 LIC. ENFERMERIA	5	2,086,825
CE1.48 LIC. ENFERMERIA X 48 HS.	1	560,725
CE4.45 ENFERM. PROF. UNIV. X 45 HS.	1	516,649
CE5.35 ENFERM. PROF. B	9	3,624,966
CE5.45 ENFERM. PROF. B X 45 HS.	1	508,888
CM4.24 MED. ESPEC. X 24 HS.	1	388,030
CM4.48 MED. ESPEC. X 48 HS.	4	2,991,176
CM8.24 MED. ASISTENTE X 24 HS.	2	629,466
1.1.1.05 TECNICO		
C52.45 TECN. IMAGEN A X 45 HS.	3	1,709,457
C62.24 TECN. IMAGEN B X 24 HS.	3	785,001
C62.48 TECN. IMAGEN B X 48 HS.	1	495,027
CX4.35 AUXILIAR ENFERMERIA A	1	398,041
CX6.35 ASISTENTE ENFERMERIA	1	412,958
1.1.1.01.08.000 SECRETARIA DE SEGURIDAD	**19**	**7,093,736**
33.00.01 PROGRAMA SICU	**19**	**7,093,736**
1.1.1.03 PLANTA		
AG1.00 AGENTE 1	1	383,636
AG12.0 AGENTE 12	13	4,420,455
1.1.1.05 TECNICO		
TC6.35 TECNICO 6	1	359,381
1.2.1.01 PERSONAL MENSUALIZADO		
AG99.6 AG.INGRESANTE SEGURID.X 48 HS	4	1,930,264
Total general	**52**	**22,200,945**

Municipalidad de Pinamar

F6 - RECURSOS HUMANOS POR OBJETO DEL GASTO

PRESUPUESTO 2019
FECHA: 30/11/2018

FOLIO 100

FuenteFinan 1.1.0 TESORO MUNICIPAL

RECURSOS HUMANOS POR OBJETO DEL GASTO	IMPORTE TOTAL
1.1.1.01.01.000 SECRETARIA DE TURISMO Y CULTURA	**33,135,017**
01.00.00 ACT. CENT. TURISMO, CULTURA Y EDUC.	**1,603,514**
1.1.1.01 SUPERIOR	1,087,723
1.1.3.01 BONIF. POR ANTIGÜEDAD	43,509
1.1.3.04 BONIF. POR REFRIGERIO	5,520
1.1.4 SUELDO ANUAL COMPLEMENTARIO	102,485
1.1.6.01 I.P.S	173,493
1.1.6.02 I.O.M.A	59,484
1.1.6.03 A.R.T.	37,177
1.1.7.06 PROPORCIONAL NO REMUNETARIVO	94,123
30.00.00 PROGRAMA TURISMO	**13,149,455**
1.1.1.02 JERARQUICO	1,291,880
1.1.1.03 PLANTA	4,614,381
1.1.1.04 PROFESIONAL	805,620
1.1.1.05 TECNICO	412,483
1.1.3.01 BONIF. POR ANTIGÜEDAD	1,440,297
1.1.3.04 BONIF. POR REFRIGERIO	99,360
1.1.3.07 BONIF. POR DISP. HORARIA	208,697
1.1.4 SUELDO ANUAL COMPLEMENTARIO	799,543
1.1.6.01 I.P.S	1,354,111
1.1.6.02 I.O.M.A	464,268
1.1.6.03 A.R.T.	290,159
1.1.7.01 PRESENTISMO	41,580
1.1.7.06 PROPORCIONAL NO REMUNETARIVO	616,488
1.3.1.02 HORAS EXTRAS	665,564
1.4 ASIGNACIONES FAMILIARES	45,024
31.00.00 PROGRAMA CULTURA	**18,382,048**
1.1.1.02 JERARQUICO	417,393
1.1.1.03 PLANTA	4,264,699
1.1.1.04 PROFESIONAL	402,810
1.1.3.01 BONIF. POR ANTIGÜEDAD	1,078,426
1.1.3.04 BONIF. POR REFRIGERIO	77,280
1.1.3.06 BONIF. POR FUNCION	208,697
1.1.4 SUELDO ANUAL COMPLEMENTARIO	581,131
1.1.6.01 I.P.S	984,258
1.1.6.02 I.O.M.A	337,459
1.1.6.03 A.R.T.	210,909
1.1.7.01 PRESENTISMO	30,240
1.1.7.06 PROPORCIONAL NO REMUNETARIVO	440,008
1.2.1.01 PERSONAL MENSUALIZADO	734,107
1.2.1.03 HORAS CATEDRAS	4,792,875
1.2.3 SUELDO ANUAL COMPLEMENTARIO	730,993
1.2.5.01 I.P.S	876,120
1.2.5.02 I.O.M.A	300,388
1.2.5.03 A.R.T.	187,740
1.2.6.02 PROPORCIONAL NO REMUNERATIVO	452,484

EDUARDO ISACH HADDAD
SECRETARIO DE TURISMO
Y CULTURA
MUNICIPALIDAD DE PINAMAR

Municipalidad de **Pinamar**

F6 - RECURSOS HUMANOS POR OBJETO DEL GASTO

PRESUPUESTO 2019
FECHA: 30/11/2018

FOLIO 101

FuenteFinan: 1.1.0 TESORO MUNICIPAL

RECURSOS HUMANOS POR OBJETO DEL GASTO	IMPORTE TOTAL
1.2.6.04 PRESENTISMO	2,520
1.3.1.02 HORAS EXTRAS	1,203,471
1.4 ASIGNACIONES FAMILIARES	68,040
1.1.1.01.02.000 SECRETARIA DE HACIENDA Y DESARROLLO ECONOMIC	**63,418,757**
02.00.00 ACT. CENT. HACIENDA	**56,953,516**
1.1.1.01 SUPERIOR	1,087,723
1.1.1.02 JERARQUICO	9,408,954
1.1.1.03 PLANTA	13,095,169
1.1.1.04 PROFESIONAL	1,289,092
1.1.1.05 TECNICO	1,879,006
1.1.3.01 BONIF. POR ANTIGÜEDAD	5,418,133
1.1.3.04 BONIF. POR REFRIGERIO	342,240
1.1.3.05 BONIF. POR FALLO DE CAJA	216,646
1.1.3.06 BONIF. POR FUNCION	3,111,629
1.1.3.07 BONIF. POR DISP. HORARIA	322,716
1.1.3.08 BONIF. POR SUBROGANCIA	115,603
1.1.4 SUELDO ANUAL COMPLEMENTARIO	3,270,353
1.1.6.01 I.P.S	5,538,001
1.1.6.02 I.O.M.A	1,898,749
1.1.6.03 A.R.T.	1,186,697
1.1.7.01 PRESENTISMO	118,692
1.1.7.06 PROPORCIONAL NO REMUNETARIVO	2,315,596
1.2.1.01 PERSONAL MENSUALIZADO	1,782,348
1.2.1.02 PERSONAL JORNALIZADO	20,236
1.2.3 SUELDO ANUAL COMPLEMENTARIO	223,856
1.2.5.01 I.P.S	366,309
1.2.5.02 I.O.M.A	125,592
1.2.5.03 A.R.T.	78,497
1.2.6.02 PROPORCIONAL NO REMUNERATIVO	214,056
1.2.6.04 PRESENTISMO	13,584
1.3.1.02 HORAS EXTRAS	3,150,091
1.4 ASIGNACIONES FAMILIARES	363,948
40.00.00 PROGRAMA PRODUCCIÓN	**6,465,241**
1.1.1.02 JERARQUICO	874,487
1.1.1.03 PLANTA	2,406,823
1.1.1.04 PROFESIONAL	393,309
1.1.3.01 BONIF. POR ANTIGÜEDAD	292,718
1.1.3.04 BONIF. POR REFRIGERIO	49,680
1.1.4 SUELDO ANUAL COMPLEMENTARIO	361,955
1.1.6.01 I.P.S	613,052
1.1.6.02 I.O.M.A	210,192
1.1.6.03 A.R.T.	131,364
1.1.7.01 PRESENTISMO	21,420
1.1.7.06 PROPORCIONAL NO REMUNETARIVO	317,973
1.2.1.01 PERSONAL MENSUALIZADO	153,404
1.2.3 SUELDO ANUAL COMPLEMENTARIO	13,836

Lic. JUAN M. IBARGUREN
Secretario de Hacienda
y Desarrollo Económico
MUNICIPALIDAD DE PINAMAR

Municipalidad de Pinamar

F6 - RECURSOS HUMANOS POR OBJETO DEL GASTO

PRESUPUESTO 2019
FECHA: 30/11/2018

FOLIO 102

FuenteFinan 1.1.0 TESORO MUNICIPAL

RECURSOS HUMANOS POR OBJETO DEL GASTO	IMPORTE TOTAL
1.2.5.01 I.P.S	23,414
1.2.5.02 I.O.M.A	8,027
1.2.5.03 A.R.T.	5,017
1.2.6.02 PROPORCIONAL NO REMUNERATIVO	13,274
1.2.6.04 PRESENTISMO	3,396
1.3.1.02 HORAS EXTRAS	407,260
1.4 ASIGNACIONES FAMILIARES	164,640
1.1.1.01.03.000 SECRETARIA DE GOBIERNO	**82,343,957**
03.00.00 ACT. CENT. GOBIERNO	**74,889,876**
1.1.1.01 SUPERIOR	7,508,046
1.1.1.02 JERARQUICO	6,092,239
1.1.1.03 PLANTA	19,225,729
1.1.1.04 PROFESIONAL	2,726,013
1.1.1.05 TECNICO	1,097,463
1.1.3.01 BONIF. POR ANTIGÜEDAD	4,890,993
1.1.3.04 BONIF. POR REFRIGERIO	432,400
1.1.3.06 BONIF. POR FUNCION	782,236
1.1.3.07 BONIF. POR DISP. HORARIA	139,883
1.1.3.09 ADICIONAL BLOQUEO DE TITULO	923,298
1.1.3.10 ADICIONAL ACTIVIDAD EXCLUSIVA	553,978
1.1.3.11 BONIF. EXTENSIÓN HORARIA MUNICIPAL	76,620
1.1.4 SUELDO ANUAL COMPLEMENTARIO	4,005,188
1.1.6.01 I.P.S	6,783,292
1.1.6.02 I.O.M.A	2,325,713
1.1.6.03 A.R.T.	1,453,527
1.1.7.01 PRESENTISMO	148,872
1.1.7.06 PROPORCIONAL NO REMUNETARIVO	3,171,363
1.2.1.01 PERSONAL MENSUALIZADO	4,595,145
1.2.1.02 PERSONAL JORNALIZADO	294,759
1.2.3 SUELDO ANUAL COMPLEMENTARIO	502,530
1.2.5.01 I.P.S	754,118
1.2.5.02 I.O.M.A	258,557
1.2.5.03 A.R.T.	161,601
1.2.6.02 PROPORCIONAL NO REMUNERATIVO	434,474
1.2.6.04 PRESENTISMO	39,000
1.3.1.02 HORAS EXTRAS	4,521,219
1.4 ASIGNACIONES FAMILIARES	991,620
20.01.02 BROMATOLOGIA Y CONTROL DE ALIMENTOS TRANSP.	**7,454,081**
1.1.1.03 PLANTA	1,792,128
1.1.1.04 PROFESIONAL	475,411
1.1.1.05 TECNICO	796,113
1.1.3.01 BONIF. POR ANTIGÜEDAD	529,295
1.1.3.04 BONIF. POR REFRIGERIO	44,160
1.1.4 SUELDO ANUAL COMPLEMENTARIO	327,726
1.1.6.01 I.P.S	555,074
1.1.6.02 I.O.M.A	190,313

Dr. GUILLERMO MATIAS BENITEZ
Secretario de Gobierno
MUNICIPALIDAD DE PINAMAR

Municipalidad de **Pinamar**

F6 - RECURSOS HUMANOS POR OBJETO DEL GASTO

PRESUPUESTO 2019
FECHA: 30/11/2018

FOLIO 103

FuenteFinan: 1.1.0 TESORO MUNICIPAL

RECURSOS HUMANOS POR OBJETO DEL GASTO	IMPORTE TOTAL
1.1.6.03 A.R.T.	118,941
1.1.7.01 PRESENTISMO	18,816
1.1.7.06 PROPORCIONAL NO REMUNETARIVO	265,105
1.2.1.01 PERSONAL MENSUALIZADO	985,088
1.2.3 SUELDO ANUAL COMPLEMENTARIO	88,846
1.2.5.01 I.P.S	150,350
1.2.5.02 I.O.M.A	51,549
1.2.5.03 A.R.T.	32,218
1.2.6.02 PROPORCIONAL NO REMUNERATIVO	85,242
1.2.6.04 PRESENTISMO	9,120
1.3.1.02 HORAS EXTRAS	790,146
1.4 ASIGNACIONES FAMILIARES	148,440
1.1.1.01.04.000 SECRETARIA DE SALUD	**235,157,819**
04.00.00 ACT. CENT. SALUD	**7,290,287**
1.1.1.01 SUPERIOR	1,609,899
1.1.1.02 JERARQUICO	456,053
1.1.1.03 PLANTA	1,389,338
1.1.3.01 BONIF. POR ANTIGÜEDAD	410,050
1.1.3.04 BONIF. POR REFRIGERIO	38,640
1.1.3.06 BONIF. POR FUNCION	989,433
1.1.3.07 BONIF. POR DISP. HORARIA	352,172
1.1.4 SUELDO ANUAL COMPLEMENTARIO	472,832
1.1.6.01 I.P.S	800,575
1.1.6.02 I.O.M.A	274,485
1.1.6.03 A.R.T.	171,551
1.1.7.01 PRESENTISMO	15,300
1.1.7.06 PROPORCIONAL NO REMUNETARIVO	298,993
1.3.1.02 HORAS EXTRAS	6,766
1.4 ASIGNACIONES FAMILIARES	4,200
20.01.01 ACTIVIDAD PROG ZOONOSIS	**6,494,713**
1.1.1.02 JERARQUICO	1,090,216
1.1.1.03 PLANTA	1,377,220
1.1.1.04 PROFESIONAL	393,309
1.1.1.05 TECNICO	378,720
1.1.3.01 BONIF. POR ANTIGÜEDAD	443,551
1.1.3.04 BONIF. POR REFRIGERIO	44,160
1.1.3.06 BONIF. POR FUNCION	125,218
1.1.4 SUELDO ANUAL COMPLEMENTARIO	347,143
1.1.6.01 I.P.S	587,932
1.1.6.02 I.O.M.A	201,577
1.1.6.03 A.R.T.	125,982
1.1.7.01 PRESENTISMO	17,052
1.1.7.06 PROPORCIONAL NO REMUNETARIVO	280,319
1.2.1.01 PERSONAL MENSUALIZADO	393,309
1.2.3 SUELDO ANUAL COMPLEMENTARIO	35,473
1.2.5.01 I.P.S	60,029

FuenteFinan 1.1.0 TESORO MUNICIPAL

RECURSOS HUMANOS POR OBJETO DEL GASTO	IMPORTE TOTAL
1.2.5.02 I.O.M.A	20,582
1.2.5.03 A.R.T.	12,863
1.2.6.02 PROPORCIONAL NO REMUNERATIVO	34,034
1.2.6.04 PRESENTISMO	3,396
1.3.1.02 HORAS EXTRAS	432,580
1.4 ASIGNACIONES FAMILIARES	90,048
38.00.00 PROG. ATENCION MEDICA	**221,372,819**
1.1.1.02 JERARQUICO	1,128,876
1.1.1.03 PLANTA	30,196,207
1.1.1.04 PROFESIONAL	53,799,701
1.1.1.05 TECNICO	8,861,970
1.1.3.01 BONIF. POR ANTIGÜEDAD	17,790,793
1.1.3.02 BONIF. ESPECIAL	7,260
1.1.3.03 BONIF. POR TAREA RIESGOSA	3,777,253
1.1.3.04 BONIF. POR REFRIGERIO	1,257,640
1.1.3.06 BONIF. POR FUNCION	5,601,523
1.1.3.07 BONIF. POR DISP. HORARIA	992,464
1.1.3.08 BONIF. POR SUBROGANCIA	62,743
1.1.4 SUELDO ANUAL COMPLEMENTARIO	10,977,482
1.1.6.01 I.P.S	18,590,208
1.1.6.02 I.O.M.A	6,373,798
1.1.6.03 A.R.T.	3,983,546
1.1.7.01 PRESENTISMO	488,856
1.1.7.06 PROPORCIONAL NO REMUNETARIVO	8,132,865
1.1.7.07 ADICIONAL DECRETO 2221/18	852,000
1.2.1.01 PERSONAL MENSUALIZADO	25,867,559
1.2.1.02 PERSONAL JORNALIZADO	4,450,274
1.2.2.03 ADICIONAL ACTIVIDAD EXCLUSIVA	180,342
1.2.3 SUELDO ANUAL COMPLEMENTARIO	3,045,554
1.2.5.01 I.P.S	5,045,363
1.2.5.02 I.O.M.A	1,729,839
1.2.5.03 A.R.T.	1,081,155
1.2.6.02 PROPORCIONAL NO REMUNERATIVO	3,259,948
1.2.6.04 PRESENTISMO	180,792
1.2.6.05 ADICIONAL DECRETO 2221/18	1,172,400
1.4 ASIGNACIONES FAMILIARES	2,484,408
1.1.1.01.05.000 SECRETARIA DE SERVICIOS URBANOS Y PÚBLICOS	**134,428,897**
05.00.00 ACT. CENT. SERV. URBANOS Y PÚBLICOS	**5,239,671**
1.1.1.01 SUPERIOR	2,003,330
1.1.1.02 JERARQUICO	672,823
1.1.3.01 BONIF. POR ANTIGÜEDAD	535,112
1.1.3.04 BONIF. POR REFRIGERIO	16,560
1.1.3.06 BONIF. POR FUNCION	543,862
1.1.4 SUELDO ANUAL COMPLEMENTARIO	340,053
1.1.6.01 I.P.S	575,643
1.1.6.02 I.O.M.A	197,364

FuenteFinan 1.1.0 TESORO MUNICIPAL

RECURSOS HUMANOS POR OBJETO DEL GASTO	IMPORTE TOTAL
1.1.6.03 A.R.T.	123,351
1.1.7.06 PROPORCIONAL NO REMUNETARIVO	231,573
41.00.00 PROG. SERV. URBANOS	**85,465,713**
1.1.1.02 JERARQUICO	3,417,505
1.1.1.03 PLANTA	36,251,904
1.1.1.05 TECNICO	378,720
1.1.3.01 BONIF. POR ANTIGÜEDAD	6,775,884
1.1.3.02 BONIF. ESPECIAL	726
1.1.3.04 BONIF. POR REFRIGERIO	625,140
1.1.3.06 BONIF. POR FUNCION	812,378
1.1.3.07 BONIF. POR DISP. HORARIA	570,373
1.1.4 SUELDO ANUAL COMPLEMENTARIO	4,398,877
1.1.6.01 I.P.S	7,450,642
1.1.6.02 I.O.M.A	2,554,519
1.1.6.03 A.R.T.	1,596,515
1.1.7.01 PRESENTISMO	252,180
1.1.7.06 PROPORCIONAL NO REMUNETARIVO	3,465,460
1.2.1.01 PERSONAL MENSUALIZADO	4,847,994
1.2.3 SUELDO ANUAL COMPLEMENTARIO	444,541
1.2.5.01 I.P.S	740,954
1.2.5.02 I.O.M.A	254,043
1.2.5.03 A.R.T.	158,780
1.2.6.02 PROPORCIONAL NO REMUNERATIVO	427,688
1.2.6.04 PRESENTISMO	43,476
1.3.1.02 HORAS EXTRAS	8,527,522
1.4 ASIGNACIONES FAMILIARES	1,469,892
42.00.00 PROG. ALUMBRADO PUBLICO	**15,383,874**
1.1.1.02 JERARQUICO	456,053
1.1.1.03 PLANTA	4,392,875
1.1.3.01 BONIF. POR ANTIGÜEDAD	1,462,360
1.1.3.03 BONIF. POR TAREA RIESGOSA	2,880,592
1.1.3.04 BONIF. POR REFRIGERIO	75,440
1.1.3.06 BONIF. POR FUNCION	228,027
1.1.4 SUELDO ANUAL COMPLEMENTARIO	855,557
1.1.6.01 I.P.S	1,448,607
1.1.6.02 I.O.M.A	496,668
1.1.6.03 A.R.T.	310,409
1.1.7.01 PRESENTISMO	30,240
1.1.7.06 PROPORCIONAL NO REMUNETARIVO	419,590
1.2.1.01 PERSONAL MENSUALIZADO	966,222
1.2.3 SUELDO ANUAL COMPLEMENTARIO	87,144
1.2.5.01 I.P.S	147,471
1.2.5.02 I.O.M.A	50,562
1.2.5.03 A.R.T.	31,602
1.2.6.02 PROPORCIONAL NO REMUNERATIVO	83,610
1.2.6.04 PRESENTISMO	10,188

FuenteFinan 1.1.0 TESORO MUNICIPAL

RECURSOS HUMANOS POR OBJETO DEL GASTO	IMPORTE TOTAL
1.3.1.02 HORAS EXTRAS	890,465
1.4 ASIGNACIONES FAMILIARES	60,192
43.00.00 PROG. CEMENTERIO	**8,883,838**
1.1.1.02 JERARQUICO	456,053
1.1.1.03 PLANTA	3,509,754
1.1.1.05 TECNICO	378,720
1.1.3.01 BONIF. POR ANTIGÜEDAD	844,101
1.1.3.04 BONIF. POR REFRIGERIO	69,920
1.1.3.07 BONIF. POR DISP. HORARIA	364,842
1.1.4 SUELDO ANUAL COMPLEMENTARIO	506,386
1.1.6.01 I.P.S	857,652
1.1.6.02 I.O.M.A	294,050
1.1.6.03 A.R.T.	183,777
1.1.7.01 PRESENTISMO	28,980
1.1.7.06 PROPORCIONAL NO REMUNETARIVO	375,941
1.2.1.01 PERSONAL MENSUALIZADO	22,356
1.2.3 SUELDO ANUAL COMPLEMENTARIO	11,178
1.2.5.01 I.P.S	4,695
1.2.5.02 I.O.M.A	1,610
1.2.5.03 A.R.T.	1,006
1.2.6.02 PROPORCIONAL NO REMUNERATIVO	3,353
1.3.1.02 HORAS EXTRAS	883,064
1.4 ASIGNACIONES FAMILIARES	86,400
44.00.00 PROG. ECOLOGIA	**19,455,801**
1.1.1.02 JERARQUICO	456,053
1.1.1.03 PLANTA	8,174,324
1.1.1.04 PROFESIONAL	475,411
1.1.3.01 BONIF. POR ANTIGÜEDAD	1,594,914
1.1.3.04 BONIF. POR REFRIGERIO	138,000
1.1.3.07 BONIF. POR DISP. HORARIA	602,548
1.1.4 SUELDO ANUAL COMPLEMENTARIO	1,030,936
1.1.6.01 I.P.S	1,746,097
1.1.6.02 I.O.M.A	598,668
1.1.6.03 A.R.T.	374,153
1.1.7.01 PRESENTISMO	63,000
1.1.7.06 PROPORCIONAL NO REMUNETARIVO	787,946
1.2.1.01 PERSONAL MENSUALIZADO	1,119,626
1.2.3 SUELDO ANUAL COMPLEMENTARIO	100,980
1.2.5.01 I.P.S	170,885
1.2.5.02 I.O.M.A	58,589
1.2.5.03 A.R.T.	36,619
1.2.6.02 PROPORCIONAL NO REMUNERATIVO	96,884
1.2.6.04 PRESENTISMO	11,064
1.3.1.02 HORAS EXTRAS	1,603,524
1.4 ASIGNACIONES FAMILIARES	215,580

Municipalidad de **Pinamar**

F6 - RECURSOS HUMANOS POR OBJETO DEL GASTO

PRESUPUESTO 2019
FECHA: 30/11/2018

FOLIO 107

FuenteFinan 1.1.0 TESORO MUNICIPAL

RECURSOS HUMANOS POR OBJETO DEL GASTO	IMPORTE TOTAL
1.1.1.01.06.000 SECRETARIA DE DESARROLLO SOCIAL	**70,760,799**
06.00.00 ACT. CENT. DESARROLLO SOCIAL	**2,327,797**
1.1.1.01 SUPERIOR	1,087,723
1.2.1.01 PERSONAL MENSUALIZADO	153,404
1.2.1.03 HORAS CATEDRAS	342,191
1.2.3 SUELDO ANUAL COMPLEMENTARIO	177,215
1.2.5.01 I.P.S	246,475
1.2.5.02 I.O.M.A	84,505
1.2.5.03 A.R.T.	52,816
1.2.6.02 PROPORCIONAL NO REMUNERATIVO	135,173
1.2.6.04 PRESENTISMO	3,396
1.3.1.02 HORAS EXTRAS	4,483
1.4 ASIGNACIONES FAMILIARES	40,416
39.00.00 PROG. DESARROLLO SOCIAL	**68,433,002**
1.1.1.02 JERARQUICO	3,782,454
1.1.1.03 PLANTA	15,745,748
1.1.1.04 PROFESIONAL	4,373,615
1.1.1.05 TECNICO	2,723,452
1.1.3.01 BONIF. POR ANTIGÜEDAD	3,641,351
1.1.3.04 BONIF. POR REFRIGERIO	402,040
1.1.3.06 BONIF. POR FUNCION	868,537
1.1.3.07 BONIF. POR DISP. HORARIA	681,837
1.1.3.08 BONIF. POR SUBROGANCIA	39,411
1.1.4 SUELDO ANUAL COMPLEMENTARIO	2,904,866
1.1.6.01 I.P.S	4,919,877
1.1.6.02 I.O.M.A	1,686,827
1.1.6.03 A.R.T.	1,054,233
1.1.7.01 PRESENTISMO	150,330
1.1.7.06 PROPORCIONAL NO REMUNETARIVO	2,303,945
1.2.1.01 PERSONAL MENSUALIZADO	8,235,256
1.2.1.02 PERSONAL JORNALIZADO	3,396
1.2.1.03 HORAS CATEDRAS	4,153,186
1.2.3 SUELDO ANUAL COMPLEMENTARIO	1,698,894
1.2.5.01 I.P.S	1,981,080
1.2.5.02 I.O.M.A	679,235
1.2.5.03 A.R.T.	424,524
1.2.6.02 PROPORCIONAL NO REMUNERATIVO	1,200,369
1.2.6.04 PRESENTISMO	51,528
1.3.1.02 HORAS EXTRAS	3,892,207
1.4 ASIGNACIONES FAMILIARES	834,804
1.1.1.01.07.000 SECRETARIA DE PLANEAMIENTO, PROYECTOS Y MEDI	**30,032,245**
08.00.00 ACT. CENT. PLAN, PROYECTOS Y MEDIO AMBIENTE.	**29,855,333**
1.1.1.01 SUPERIOR	1,087,723
1.1.1.02 JERARQUICO	4,828,488
1.1.1.03 PLANTA	2,824,395
1.1.1.04 PROFESIONAL	2,225,685

Gonzalo Caffarello
Secretario de Acción Social

Municipalidad de Pinamar

F6 - RECURSOS HUMANOS POR OBJETO DEL GASTO

PRESUPUESTO 2019
FECHA: 30/11/2018

FOLIO 108

FuenteFinan 1.1.0 TESORO MUNICIPAL

RECURSOS HUMANOS POR OBJETO DEL GASTO	IMPORTE TOTAL
1.1.1.05 TECNICO	1,485,865
1.1.3.01 BONIF. POR ANTIGÜEDAD	1,966,963
1.1.3.04 BONIF. POR REFRIGERIO	136,160
1.1.3.06 BONIF. POR FUNCION	913,420
1.1.3.07 BONIF. POR DISP. HORARIA	1,514,001
1.1.4 SUELDO ANUAL COMPLEMENTARIO	1,530,421
1.1.6.01 I.P.S	2,591,316
1.1.6.02 I.O.M.A	888,456
1.1.6.03 A.R.T.	555,276
1.1.7.01 PRESENTISMO	35,280
1.1.7.06 PROPORCIONAL NO REMUNETARIVO	1,077,512
1.2.1.01 PERSONAL MENSUALIZADO	4,079,734
1.2.3 SUELDO ANUAL COMPLEMENTARIO	404,120
1.2.5.01 I.P.S	627,737
1.2.5.02 I.O.M.A	215,224
1.2.5.03 A.R.T.	134,518
1.2.6.02 PROPORCIONAL NO REMUNERATIVO	363,059
1.2.6.04 PRESENTISMO	8,928
1.3.1.02 HORAS EXTRAS	199,004
1.4 ASIGNACIONES FAMILIARES	162,048
08.02.01 OFICINA DE VIVIENDA Y HABITAT	**176,912**
1.2.1.02 PERSONAL JORNALIZADO	63,190
1.2.3 SUELDO ANUAL COMPLEMENTARIO	26,583
1.2.5.01 I.P.S	44,988
1.2.5.02 I.O.M.A	15,424
1.2.5.03 A.R.T.	9,640
1.2.6.02 PROPORCIONAL NO REMUNERATIVO	17,087
1.1.1.01.08.000 SECRETARIA DE SEGURIDAD	**92,122,412**
09.00.00 ACT.CENTRAL SEGURIDAD	**6,893,187**
1.1.1.01 SUPERIOR	1,087,723
1.1.1.02 JERARQUICO	672,823
1.1.1.03 PLANTA	1,377,220
1.1.1.05 TECNICO	359,381
1.1.3.01 BONIF. POR ANTIGÜEDAD	244,420
1.1.3.04 BONIF. POR REFRIGERIO	38,640
1.1.3.11 BONIF. EXTENSIÓN HORARIA MUNICIPAL	76,620
1.1.4 SUELDO ANUAL COMPLEMENTARIO	347,056
1.1.6.01 I.P.S	588,542
1.1.6.02 I.O.M.A	201,785
1.1.6.03 A.R.T.	126,114
1.1.7.01 PRESENTISMO	12,600
1.1.7.06 PROPORCIONAL NO REMUNETARIVO	302,616
1.2.1.01 PERSONAL MENSUALIZADO	718,762
1.2.3 SUELDO ANUAL COMPLEMENTARIO	64,826
1.2.5.01 I.P.S	109,702
1.2.5.02 I.O.M.A	37,612

Arq. Mila [illegible] GOMEZ BER
Secretaria de Planeamiento, Proyec
y Medio Ambiente
MUNICIPALIDAD DE PINAM

FuenteFinan 1.1.0 TESORO MUNICIPAL

RECURSOS HUMANOS POR OBJETO DEL GASTO	IMPORTE TOTAL
1.2.5.03 A.R.T.	23,508
1.2.6.02 PROPORCIONAL NO REMUNERATIVO	62,196
1.2.6.04 PRESENTISMO	5,532
1.3.1.02 HORAS EXTRAS	326,645
1.4 ASIGNACIONES FAMILIARES	108,864
33.00.00 PROGRAMA SEGURIDAD	**4,953,852**
1.1.1.02 JERARQUICO	874,487
1.1.1.03 PLANTA	1,365,064
1.1.3.01 BONIF. POR ANTIGÜEDAD	122,038
1.1.3.04 BONIF. POR REFRIGERIO	27,600
1.1.3.11 BONIF. EXTENSIÓN HORARIA MUNICIPAL	76,620
1.1.4 SUELDO ANUAL COMPLEMENTARIO	221,676
1.1.6.01 I.P.S	376,246
1.1.6.02 I.O.M.A	129,000
1.1.6.03 A.R.T.	80,622
1.1.7.01 PRESENTISMO	10,080
1.1.7.06 PROPORCIONAL NO REMUNETARIVO	193,793
1.2.1.01 PERSONAL MENSUALIZADO	734,107
1.2.3 SUELDO ANUAL COMPLEMENTARIO	66,209
1.2.5.01 I.P.S	112,044
1.2.5.02 I.O.M.A	38,415
1.2.5.03 A.R.T.	24,010
1.2.6.02 PROPORCIONAL NO REMUNERATIVO	63,524
1.2.6.04 PRESENTISMO	3,396
1.3.1.02 HORAS EXTRAS	366,881
1.4 ASIGNACIONES FAMILIARES	68,040
33.00.03 PROGRAMA GUARDIA URBANA	**17,466,243**
1.1.1.03 PLANTA	6,125,554
1.1.3.01 BONIF. POR ANTIGÜEDAD	340,546
1.1.3.04 BONIF. POR REFRIGERIO	102,120
1.1.3.11 BONIF. EXTENSIÓN HORARIA MUNICIPAL	1,149,300
1.1.4 SUELDO ANUAL COMPLEMENTARIO	687,230
1.1.6.01 I.P.S	1,176,272
1.1.6.02 I.O.M.A	403,300
1.1.6.03 A.R.T.	252,046
1.1.7.01 PRESENTISMO	37,800
1.1.7.06 PROPORCIONAL NO REMUNETARIVO	530,058
1.2.1.01 PERSONAL MENSUALIZADO	3,411,458
1.2.3 SUELDO ANUAL COMPLEMENTARIO	321,402
1.2.5.01 I.P.S	522,598
1.2.5.02 I.O.M.A	179,176
1.2.5.03 A.R.T.	111,988
1.2.6.02 PROPORCIONAL NO REMUNERATIVO	297,330
1.2.6.04 PRESENTISMO	19,116
1.3.1.02 HORAS EXTRAS	1,478,681
1.4 ASIGNACIONES FAMILIARES	320,268

Municipalidad de **Pinamar**

F6 - RECURSOS HUMANOS POR OBJETO DEL GASTO

PRESUPUESTO 2019
FECHA: 30/11/2018

FOLIO 110

FuenteFinan 1.1.0 TESORO MUNICIPAL

RECURSOS HUMANOS POR OBJETO DEL GASTO	IMPORTE TOTAL
34.00.00 PROG. SEGURIDAD EN PLAYA	**62,809,130**
1.1.1.02 JERARQUICO	874,487
1.1.1.03 PLANTA	2,462,534
1.1.3.01 BONIF. POR ANTIGÜEDAD	415,291
1.1.3.04 BONIF. POR REFRIGERIO	44,160
1.1.4 SUELDO ANUAL COMPLEMENTARIO	342,100
1.1.6.01 I.P.S	579,398
1.1.6.02 I.O.M.A	198,653
1.1.6.03 A.R.T.	124,153
1.1.7.01 PRESENTISMO	17,640
1.1.7.06 PROPORCIONAL NO REMUNETARIVO	288,760
1.2.1.01 PERSONAL MENSUALIZADO	24,558,394
1.2.1.02 PERSONAL JORNALIZADO	3,159,383
1.2.1.03 HORAS CATEDRAS	265,955
1.2.2.01 BONIF. POR ANTIGUEDAD	2,168,069
1.2.3 SUELDO ANUAL COMPLEMENTARIO	5,841,927
1.2.5.01 I.P.S	4,876,724
1.2.5.02 I.O.M.A	1,672,028
1.2.5.03 A.R.T.	1,045,054
1.2.6.02 PROPORCIONAL NO REMUNERATIVO	2,383,721
1.2.6.04 PRESENTISMO	23,628
1.3.1.02 HORAS EXTRAS	11,352,447
1.4 ASIGNACIONES FAMILIARES	114,624
1.1.1.01.09.000 SECRETARIA DE DEPORTES Y EDUCACION FISICA	**12,978,041**
32.00.00 PROGRAMA DEPORTES	**12,978,041**
1.1.1.01 SUPERIOR	1,087,723
1.1.1.02 JERARQUICO	874,487
1.1.1.03 PLANTA	2,057,290
1.1.1.04 PROFESIONAL	858,884
1.1.1.05 TECNICO	378,720
1.1.3.01 BONIF. POR ANTIGÜEDAD	542,488
1.1.3.04 BONIF. POR REFRIGERIO	60,720
1.1.3.07 BONIF. POR DISP. HORARIA	136,822
1.1.4 SUELDO ANUAL COMPLEMENTARIO	540,462
1.1.6.01 I.P.S	915,261
1.1.6.02 I.O.M.A	313,806
1.1.6.03 A.R.T.	196,124
1.1.7.01 PRESENTISMO	21,420
1.1.7.06 PROPORCIONAL NO REMUNETARIVO	454,909
1.2.1.01 PERSONAL MENSUALIZADO	1,288,296
1.2.1.03 HORAS CATEDRAS	1,442,659
1.2.3 SUELDO ANUAL COMPLEMENTARIO	352,636
1.2.5.01 I.P.S	431,702
1.2.5.02 I.O.M.A	148,015
1.2.5.03 A.R.T.	92,508
1.2.6.02 PROPORCIONAL NO REMUNERATIVO	226,846

LIC. MATIAS GUSTAVO FANNES Secretario de Seguridad MUNICIPALIDAD DE PINAMAR

PROF. ALEJANDRO APESTEGUIA Secretario de Deportes y Educación Física MUNICIPALIDAD DE PINAMAR

Municipalidad de **Pinamar**

F6 - RECURSOS HUMANOS POR OBJETO DEL GASTO

PRESUPUESTO 2019
FECHA: 30/11/2018

FOLIO 111

FuenteFinan 1.1.0 TESORO MUNICIPAL

RECURSOS HUMANOS POR OBJETO DEL GASTO	IMPORTE TOTAL
1.2.6.04 PRESENTISMO	11,064
1.3.1.02 HORAS EXTRAS	443,348
1.4 ASIGNACIONES FAMILIARES	101,856
1.1.1.01.10.000 SECRETARIA DE EDUCACION	**2,287,070**
10.00.00 ACTIVIDAD CENTRAL EDUCACION	**2,287,070**
1.1.1.01 SUPERIOR	1,087,723
1.1.3.01 BONIF. POR ANTIGÜEDAD	32,631
1.1.3.04 BONIF. POR REFRIGERIO	5,520
1.1.4 SUELDO ANUAL COMPLEMENTARIO	101,504
1.1.6.01 I.P.S	171,832
1.1.6.02 I.O.M.A	58,915
1.1.6.03 A.R.T.	36,821
1.1.7.06 PROPORCIONAL NO REMUNETARIVO	94,123
1.2.1.01 PERSONAL MENSUALIZADO	322,074
1.2.1.03 HORAS CATEDRAS	114,846
1.2.3 SUELDO ANUAL COMPLEMENTARIO	48,548
1.2.5.01 I.P.S	67,965
1.2.5.02 I.O.M.A	23,303
1.2.5.03 A.R.T.	14,564
1.2.6.02 PROPORCIONAL NO REMUNERATIVO	37,426
1.2.6.04 PRESENTISMO	3,396
1.3.1.02 HORAS EXTRAS	65,879
1.1.1.01.12.000 JEFATURA DE GABINETE	**41,485,188**
12.00.00 JEFATURA DE GABINETE	**33,322,412**
1.1.1.01 SUPERIOR	2,175,446
1.1.1.02 JERARQUICO	3,573,186
1.1.1.03 PLANTA	3,521,343
1.1.1.04 PROFESIONAL	1,976,046
1.1.1.05 TECNICO	728,422
1.1.3.01 BONIF. POR ANTIGÜEDAD	1,575,767
1.1.3.04 BONIF. POR REFRIGERIO	143,520
1.1.3.06 BONIF. POR FUNCION	1,048,923
1.1.4 SUELDO ANUAL COMPLEMENTARIO	1,328,190
1.1.6.01 I.P.S	2,249,138
1.1.6.02 I.O.M.A	771,138
1.1.6.03 A.R.T.	481,947
1.1.7.01 PRESENTISMO	50,400
1.1.7.06 PROPORCIONAL NO REMUNETARIVO	1,036,174
1.2.1.01 PERSONAL MENSUALIZADO	5,618,939
1.2.1.02 PERSONAL JORNALIZADO	1,004,849
1.2.2.02 ADICIONAL BLOQUEO TÍTULO	196,655
1.2.2.03 ADICIONAL ACTIVIDAD EXCLUSIVA	117,993
1.2.3 SUELDO ANUAL COMPLEMENTARIO	667,681
1.2.5.01 I.P.S	1,088,246
1.2.5.02 I.O.M.A	373,112
1.2.5.03 A.R.T.	233,197

Lic. Claudia Gomez Costa
Secretaria de Educación
MUNICIPALIDAD DE PINAMAR

Lic. JUAN M. IBARGUREN
Secretario de Hacienda
y Desarrollo Económico
MUNICIPALIDAD DE PINAMAR

Municipalidad de Pinamar

F6 - RECURSOS HUMANOS POR OBJETO DEL GASTO

PRESUPUESTO 2019
FECHA: 30/11/2018

FOLIO 712

FuenteFinan 1.1.0 TESORO MUNICIPAL

RECURSOS HUMANOS POR OBJETO DEL GASTO	IMPORTE TOTAL
1.2.6.02 PROPORCIONAL NO REMUNERATIVO	557,951
1.2.6.04 PRESENTISMO	20,376
1.3.1.02 HORAS EXTRAS	2,485,357
1.4 ASIGNACIONES FAMILIARES	298,416
51.01.01 GOBIERNO ABIERTO	**8,162,776**
1.1.1.02 JERARQUICO	1,291,880
1.1.1.05 TECNICO	1,485,865
1.1.3.01 BONIF. POR ANTIGÜEDAD	458,746
1.1.3.04 BONIF. POR REFRIGERIO	33,120
1.1.3.06 BONIF. POR FUNCION	328,116
1.1.4 SUELDO ANUAL COMPLEMENTARIO	324,249
1.1.6.01 I.P.S	549,075
1.1.6.02 I.O.M.A	188,253
1.1.6.03 A.R.T.	117,658
1.1.7.01 PRESENTISMO	12,600
1.1.7.06 PROPORCIONAL NO REMUNETARIVO	240,364
1.2.1.01 PERSONAL MENSUALIZADO	1,965,592
1.2.3 SUELDO ANUAL COMPLEMENTARIO	177,280
1.2.5.01 I.P.S	300,002
1.2.5.02 I.O.M.A	102,857
1.2.5.03 A.R.T.	64,285
1.2.6.02 PROPORCIONAL NO REMUNERATIVO	170,086
1.2.6.04 PRESENTISMO	27,732
1.3.1.02 HORAS EXTRAS	297,800
1.4 ASIGNACIONES FAMILIARES	27,216
Total general	**798,150,202**

Lic. JUAN M. BARGUREN
Secretario de Hacienda
Desarrollo Económico
MUNICIPALIDAD DE PINAMAR

Municipalidad de Pinamar

F6 - RECURSOS HUMANOS POR OBJETO DEL GASTO

PRESUPUESTO 2019
FECHA: 30/11/2018

FOLIO
113

FuenteFinan 1.3.1 DE ORIGEN MUNICIPAL

RECURSOS HUMANOS POR OBJETO DEL GASTO	IMPORTE TOTAL
1.1.1.01.04.000 SECRETARIA DE SALUD	**84,369,356**
38.00.04 S.A.M.O - SISTEMA DE ATENCIÓN MEDICA ORGANIZADA	**5,592,769**
1.3.1.06 RETRIBUCIÓN SAMO	5,592,769
38.00.02 PROG. INTEGRAL DE SALUD	**78,776,587**
1.1.1.04 PROFESIONAL	11,306,725
1.1.1.05 TECNICO	3,800,484
1.1.3.01 BONIF. POR ANTIGÜEDAD	2,477,222
1.1.3.04 BONIF. POR REFRIGERIO	184,920
1.1.3.06 BONIF. POR FUNCION	728,516
1.1.4 SUELDO ANUAL COMPLEMENTARIO	1,666,821
1.1.6.01 I.P.S	2,822,659
1.1.6.02 I.O.M.A	967,768
1.1.6.03 A.R.T.	604,844
1.1.7.01 PRESENTISMO	73,368
1.1.7.06 PROPORCIONAL NO REMUNETARIVO	1,307,258
1.1.7.07 ADICIONAL DECRETO 2221/18	108,000
1.3.1.01 VIÁTICOS Y GUARDIAS MÉDICAS	33,579,273
1.3.1.02 HORAS EXTRAS	18,916,733
1.4 ASIGNACIONES FAMILIARES	231,996
1.1.1.01.08.000 SECRETARIA DE SEGURIDAD	**12,343,109**
33.00.01 PROGRAMA SICU	**12,343,109**
1.1.1.03 PLANTA	4,804,091
1.1.1.05 TECNICO	359,381
1.1.3.01 BONIF. POR ANTIGÜEDAD	373,389
1.1.3.04 BONIF. POR REFRIGERIO	82,800
1.1.3.11 BONIF. EXTENSIÓN HORARIA MUNICIPAL	689,580
1.1.4 SUELDO ANUAL COMPLEMENTARIO	563,732
1.1.6.01 I.P.S	962,209
1.1.6.02 I.O.M.A	329,905
1.1.6.03 A.R.T.	206,178
1.1.7.01 PRESENTISMO	31,500
1.1.7.06 PROPORCIONAL NO REMUNETARIVO	446,807
1.2.1.01 PERSONAL MENSUALIZADO	1,930,264
1.2.3 SUELDO ANUAL COMPLEMENTARIO	174,088
1.2.5.01 I.P.S	294,608
1.2.5.02 I.O.M.A	101,008
1.2.5.03 A.R.T.	63,132
1.2.6.02 PROPORCIONAL NO REMUNERATIVO	167,032
1.2.6.04 PRESENTISMO	11,064
1.3.1.02 HORAS EXTRAS	667,909
1.4 ASIGNACIONES FAMILIARES	84,432
Total general	**96,712,465**

Jurisdicción	Descrip_Juri	Cat Prog	Descrip_Cat Prog	FF	Descrip_FF	ODG	Descrip_ODG	IMPORTE TOTAL
1.1.1.02.00.000	HONORABLE CONCEJO DELIBERANTE	07.00.00	ACTIVIDAD CENTRAL HCD	1.1.0	TESORO MUNICIPAL	1.1.1.01	SUPERIOR	12,833,397.36
						1.1.1.02	JERARQUICO	1,151,323.80
						1.1.1.03	PLANTA	498,743.88
						1.1.1.04	PROFESIONAL	286,363.92
						1.1.1.05	TECNICO	289,825.92
						1.1.3.01	BONIF. POR ANTIGÜEDAD	1,338,121.32
						1.1.3.04	BONIF. POR REFRIGERIO	59,040.00
						1.1.3.07	BONIF. POR DISP. HORARIA	1,925,567.40
						1.1.4	SUELDO ANUAL COMPLEMENTARIO	1,830,578.98
						1.1.5.03	LICENCIAS NO GOZADAS	
						1.1.6.01	I.P.S	2,205,885.96
						1.1.6.02	I.O.M.A	882,534.36
						1.1.6.03	A.R.T.	496,324.32
						1.1.7.01	PRESENTISMO	12,600.00
						1.1.7.06	PROPORCIONAL NO REMUNETARIVO	1,440,000.00
						1.2.1.01	PERSONAL MENSUALIZADO	4,971,835.68
						1.2.3	SUELDO ANUAL COMPLEMENTARIO	495,111.92
						1.2.5.01	I.P.S	596,620.20
						1.2.5.02	I.O.M.A	238,648.08
						1.2.5.03	A.R.T.	134,239.56
						1.2.6.04	PRESENTISMO	
						1.4	ASIGNACIONES FAMILIARES	82,320.00
Total HONORABLE CONCEJO DELIBERANTE								31,769,082.66

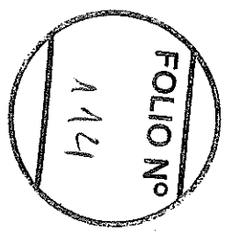

Jurisdicción	Descrip Juri	Cat Prog	Descrip Cat Prog	FF	Descrip FF	Cantidad	Cargo	Descrip Cargo	ODG	Descrip ODG	Importe Total
1.1.1.02.00.000	HONORABLE CONCEJO DELIBERANTE	07.00.00	ACTIVIDAD CEN	1.1.0	TESORO MUNI	1	AG10.0	AGENTE 10	1.1.1.03	PLANTA	251,159.76
						1	AG12.0	AGENTE 12	1.1.1.03	PLANTA	247,584.12
						1	HCD.01	SECRETARIO HCD	1.1.1.01	SUPERIOR	408,717.84
						14	HCD.02	CONCEJAL	1.1.1.01	SUPERIOR	11,256,013.44
						1	HCD.03	PROSECRETARIO HCD	1.1.1.02	JERARQUICO	388,368.84
						14	HCD.04	SECRETARIO LEGISLATIVO HCD	1.2.1.01	PERSONAL MENSUALIZADO	4,971,835.68
						1	HCD.05	SECRETARIA ADMIN. HCD	1.1.1.02	JERARQUICO	430,903.32
						4	HCD.06	SECRETARIO DE BLOQUE HCD	1.1.1.01	SUPERIOR	1,168,666.08
						1	JQ3.00	JEFE DE DEPARTAMENTO	1.1.1.02	JERARQUICO	332,051.64
						1	PR6.35	PROFESIONAL 6	1.1.1.04	PROFESIONAL	286,363.92
						1	TC3.35	TECNICO 3	1.1.1.05	TECNICO	289,825.92
Total HONORABLE CONCEJO DELIBERANTE											20,031,490.56

FOLIO Nº 145

Municipalidad de **Pinamar**

COMPRAS DE BIENES Y SERVICIOS

PRESUPUESTO 2019
FECHA 30/11/2018

FOLIO Nº 116

Fuente de Financiamiento DescripFF: 1.1.0 TESORO MUNICIPAL

FORMULARIO 7	CANTIDAD	PRECIO	IMPORTE TOTAL
1.1.1.01.01.000 SECRETARIA DE TURISMO Y CULTURA			**6,505,523.00**
30.00.00 PROGRAMA TURISMO			**931,144.00**
2.1.1 ALIMENTOS PARA PERSONAS	4,323	393	32,367.00
211.001.001 AGUA DE MESA ENVASADA BIDON X 20 LTS	200	82	16,400.00
211.002.016 CAFE MOLIDO	50	153	7,650.00
211.003.002 TE EN SAQUITOS X 100	50	35	1,750.00
211.003.004 YERBA MATE EN SAQUITOS X 100	20	71	1,420.00
211.004.004 AZUCAR EN SOBRES 6.25 G	3,000	1	3,000.00
211.005.0001.1 EDULCORANTE EN SOBRE 0.8 G	1,000	2	2,000.00
211.005.0002 EDULCORANTE LIQUIDO	3	49	147.00
2.1.5 MADERA, CORCHO Y SUS MANUFACTURAS	25	2,450	6,746.00
215.001.0049 ESCALERA DE MADERA 12 ESCALONES	2	1,505	3,010.00
215.100.0080 LAMINAS DE CORCHO	20	53	1,060.00
215.107.0108 PLACA DE FENOLICO	3	892	2,676.00
2.2.1 HILADOS Y TELAS	95	276	3,320.00
221.100.0002 TELA FRISELINA	20	25	500.00
221.100.0010 TELA DE LONA	10	217	2,170.00
221.110.0023 CINTA DE TELA	50	4	200.00
221.110.0024 HILO ENCERADO	15	30	450.00
2.2.2 PRENDAS DE VESTIR	6	4,972	5,492.00
222.001.069 CAMPERAS	1	1,385	1,385.00
222.001.106.4 MAMELUCO	1	911	911.00
222.001.108 ZAPATO DE SEGURIDAD	1	1,563	1,563.00
222.001.146 CAMISA T/GRAFA	2	520	1,040.00
222.011.003 CASCO	1	593	593.00
2.3.1 PAPEL DE ESCRITORIO Y CARTÓN	476	328	15,450.00
231.100.0001 PAPEL A4 80 GRS	100	111	11,100.00
231.100.0102 SOBRE	100	4	400.00
231.100.0349 PAPEL OFICIO DE 80 GRS	20	138	2,760.00
231.110.0014 CARTULINA BLANCA	50	4	200.00
231.110.0015 CARTULINA COLOR	100	5	500.00
231.150.0010 SOBRES OFICIO INGLES	100	1	100.00
231.200.0312 LIBRO DE ACTAS X 200 HOJAS OFICIO	6	65	390.00
2.3.3 PRODUCTOS DE ARTES GRÁFICAS	40,100	5	80,100.00
233.110.0012 CALCOS	20,000	2	40,000.00
233.138.0040 PLANO CIRCUITO TURISTICO FORMATO 51X27.5	20,000	2	40,000.00
233.144.0008 TARJETAS DE INVITACION PARA ACTOS	100	1	100.00
2.3.4 PRODUCTOS DE PAPEL Y CARTÓN	177	858	13,626.00
234.100.0002 PAPEL HIGIENICO 30 MTS. X48 ROLLOS	25	254	6,350.00
234.100.0015 CINTA DE PAPEL 24 MM X 50 MTS	50	38	1,900.00
234.100.0020 BOBINA DE PAPEL X 400MTS	2	348	696.00
234.200.0015 LIJA AL AGUA N° 80	15	13	195.00
234.200.0017 LIJA AL AGUA N° 240	15	17	255.00
234.200.0018 LIJA AL AGUA N° 60	15	13	195.00
234.200.0020 LIJA GRUESA	15	21	315.00
234.200.0021 LIJAS N 120	15	13	195.00
234.500.0024 SERVILLETAS DE PAPEL X 100 U	25	141	3,525.00
2.3.5 LIBROS, REVISTAS Y PERIÓDICOS	22	1,178	13,116.00
235.00005 ADQUISICION DIARIOS	12	668	8,016.00
235.100.0200 LIBRO	10	510	5,100.00
2.4.4 CUBIERTAS Y CÁMARAS DE AIRE	10	2,197	10,985.00
244.0017 PARCHE	5	301	1,505.00
244.200.0011 CUBIERTA 175/65 14	5	1,896	9,480.00
2.5.1 COMPUESTOS QUÍMICOS	1	1,481	1,481.00
251.885.0009 CARGA DE GAS REFRIGERANTE	1	1,481	1,481.00
2.5.5 TINTAS, PINTURAS Y COLORANTES	76	18,544	32,211.00
255.100.0018 IMPERMEABILIZANTE X 20 LTS	1	3,179	3,179.00
255.100.0031 LATEX BLANCO X 20 LTS	2	1,301	2,602.00
255.100.0043 LATEX EXTERIOR COLOR BLANCO X 20 LTS	2	1,235	2,470.00
255.100.0063 LATEX INTERIOR PROFESIONAL BLANCO X 20LTS	1	1,063	1,063.00
255.100.0064 LATEX EXTERIOR 1RA CALIDAD O PREMIUM BLANCO X 20LTS	2	1,473	2,946.00
255.100.0065 LATEX EXTERIOR PROFESIONAL BLANCO X 20LTS	1	1,110	1,110.00
255.100.0071 ESMALTE SINTETICO 2 EN 1 BRILLANTE COLOR VERDE INGLES X 4LTS	2	489	978.00
255.100.0073 BARNIZ SINTETICO BRILLANTE X 20LTS	1	1,564	1,564.00
255.100.0079 LATEX EXTERIOR PROFESIONAL COLOR BORGOÑA X 20LTS	1	1,422	1,422.00
255.100.0080 ESMALTE SINTETICO SATINADO COLOR NEGRO X 1LT	2	104	208.00
255.100.0081 BARNIZ SATINADO COLOR ROBLE CLARO X 4LTS	2	434	868.00
255.200.0028 ESMALTE SINTETICO COLOR AZUL MARINO X 4 LTS.	2	804	1,608.00
255.200.0044 ESMALTE SINTETICO BLANCO X 4 L	2	702	1,404.00
255.200.0050 ESMALTE SINTETICO VERDE INGLES X 4 LTS.	2	755	1,510.00
255.450.0007 ENTONADOR	2	18	36.00
255.500.0012 ANTIOXIDO	2	213	426.00
255.500.0039 ENDUIDO PLASTICO	10	71	710.00
255.500.0109 SELLADOR	2	1,218	2,436.00
255.500.0216 AGUARRAS X 5 LTS	10	230	2,300.00
255.500.0222 DILUYENTE P/ PINTURA X 20 LTS	2	948	1,896.00
255.500.075 MASILLA	20	28	560.00
255.500.085 PROTECTOR PARA MADERA	5	183	915.00
2.5.6 COMBUSTIBLES Y LUBRICANTES	3,802	48	182,496.00
256.050.0001 NAFTA - GAS OIL	3,802	48	182,496.00
2.5.8 PRODUCTOS DE MATERIAL PLÁSTICO	610	50	2,840.00
258.001.083 BOLSA PRECINTO	10	34	340.00
258.400.0023 BOLSAS DE RESIDUOS 60 X 90 X 50 MICRONES	300	3	900.00
258.400.0034 BOLSA RESIDUOS 60 X 90	200	3	600.00
258.400.0245 BOLSAS DE RESIDUOS 110X120	100	10	1,000.00
2.5.9 OTROS PRODUCTOS QUÍMICOS, COMBUSTIBLES Y LUBRICANTES	3	185	555.00
259.130.0008 SELLADOR ADHESIVO	3	185	555.00
2.7.1 PRODUCTOS FERROSOS	30	179	5,370.00
271.170.0105 TORNILLO	30	179	5,370.00
2.7.5 HERRAMIENTAS MENORES	25	2,099	2,855.00
275.003.019 CINTA METRICA 10MTS	1	214	214.00
275.003.032 MARTILLO MANGO MADERA	1	202	202.00

Municipalidad de **Pinamar**

COMPRAS DE BIENES Y SERVICIOS

PRESUPUESTO 2019
FECHA 30/11/2018
FOLIO N° 117

Fuente de Financiamiento DescripFF: 1.1.0 TESORO MUNICIPAL

FORMULARIO 7	CANTIDAD	PRECIO	IMPORTE TOTAL
275.003.063 DESTORNILLADOR TIPO STANLEY 69145	1	109	109.00
275.003.312 PISTOLA P/CARTUCHOS DE SILICONA RIGIDA	1	136	136.00
275.003.321 DESTORNILLADOR PLANO P4230-60	1	58	58.00
275.003.327 DESTORNILLADOR TIPO STANLEY 66119	1	82	82.00
275.100.0018 ENGRAMPADORA	1	459	459.00
275.120.0011 ESPATULA	3	73	219.00
275.140.0040 LLAVE FRANCESA 8-10"	1	267	267.00
275.140.0115 LLAVE COMBINADA 1/4	1	68	68.00
275.150.0030 MECHAS LARGAS DE WIDIA DE 10 MM	3	89	267.00
275.150.0046 MECHA WIDIA 12MM	3	122	366.00
275.500.0078 LLANA	1	126	126.00
275.500.0091 MECHA DE WIDIA	3	40	120.00
275.500.0177 MECHA DE WIDIA DE 8 MM	3	54	162.00
2.7.9 OTROS PRODUCTOS METÁLICOS	63	1,296	4,365.00
279.00819 REMACHES	10	1	10.00
279.01625 CERRADURA	1	648	648.00
279.01627 COPIA DE LLAVE	30	59	1,770.00
279.100.9999 CERRADURA	1	438	438.00
279.350.0002 CANDADO GRANDE	1	79	79.00
279.350.0010 CANDADOS N° 30	20	71	1,420.00
2.9.1 ELEMENTOS DE LIMPIEZA	888	5,555	58,643.00
291.100.0026 PALA RESIDUOS C/ CABO	5	56	280.00
291.100.0053 MOPA C/VELCRO X 40 CM	5	202	1,010.00
291.100.0061 FOSFOROS EN CAJAS GRANDES	2	14	28.00
291.100.0073 INSECTICIDAS EN AEROSOL	20	52	1,040.00
291.100.0085 LIMPIA METALES	2	42	84.00
291.100.0108 PLUMERO PLASTICO C/ CAÑO EXTENSIBLE	3	236	708.00
291.100.0122 SECADORES GOMA/ESPONJA P/VIDRIOS	15	81	1,215.00
291.100.0146.01 LUSTRAMUEBLES AEROSOL X 360 CC TIPO BLEM	25	45	1,125.00
291.100.0152 MATA ARAÑA AEROSOL	10	103	1,030.00
291.100.0156 VIRULANA X 10 UNIDADES	10	9	90.00
291.100.0157 ESPONJA	20	5	100.00
291.100.0159 REJILLA	20	17	340.00
291.100.0162 TRAPO DE PISO	50	24	1,200.00
291.100.0163 LIMPIADOR CREMOSO	15	43	645.00
291.100.0253 GUANTES DE GOMA NARANJA N°9 TIPO MAPA	15	33	495.00
291.100.393 BALDE PLASTICO 10 LTS	10	51	510.00
291.100.395 BOCHA LIMPIATECHO BALL CON CABO	5	236	1,180.00
291.100.399 CERA AUTOBRILLO INCOLORA X 5LTS	10	235	2,350.00
291.100.401 CLORO X 5 LTS	2	97	194.00
291.100.409 DETERGENTE CONCENTRADO X 5LTS	15	130	1,950.00
291.100.412 ESCOBILLA PARA INODORO S/ BASE	20	31	620.00
291.100.417 ESCOBILLON CERDA PLASTICA C/ CABO TIPO HOME KIT	10	75	750.00
291.100.418 ESCOBILLON CERDA PLASTICA C/CABO TIPO SAMANTHA	5	100	500.00
291.100.421 ESCOBILLON TIPO BARRENDERO C/ CABO	10	182	1,820.00
291.100.423 ESPONJA DORADA 15GRS TIPO VILEDA	30	12	360.00
291.100.424 ESPONJA DE ACERO 15 GRAS TIPO VILEDA	20	9	180.00
291.100.425 FRANELA	50	23	1,150.00
291.100.426 GUANTES AFELPADOS DE GOMA N°8	10	29	290.00
291.100.430 JABON PAN BLANCO P/ ROPA	30	11	330.00
291.100.434 LANA DE ACERO X 10 ROLLOS	20	9	180.00
291.100.436 LIMPIA METALES POMO 70 GRS	2	41	82.00
291.100.442 LIMPIADOR DOBLE ACCION X 5LTS TIPO POWER PRO	10	205	2,050.00
291.100.446 LIMPIAVIDRIOS X 5LTS	15	113	1,695.00
291.100.450 BALDE CON ESCURRIDOR P/ MOPIN	5	134	670.00
291.100.453 CABO CON SUJETA MOPA	5	498	2,490.00
291.100.456 PASTILLA DESODORANTE P/ MINGITORIO X 6 UNID	10	123	1,230.00
291.100.470 PAPEL HIGIENICO 30 MTS. X 48 ROLLOS	15	254	3,810.00
291.100.476 QUITA SARRO X 5LTS	5	258	1,290.00
291.100.478 REPASADOR DE TOALLA	25	42	1,050.00
291.100.479 ROLLO DE COCINA X 3 ROLLOS (24 ROLLOS)	15	192	2,880.00
291.100.485 SECADOR DE GOMA 30CM C/ CABO	15	50	750.00
291.100.490 LIMPIAVIDRIOS C/ ESPONJA	10	79	790.00
291.100.493 SERVILLETAS DE PAPEL 32X33CM X 1000	10	198	1,980.00
291.100.497 SOPAPA DE GOMA S/ CABO	3	23	69.00
291.100.501 TRAPO DE PISO RAYADO 50X60CM	50	22	1,100.00
291.100.505 TRAPO REJILLA MULTIUSO- DOBLE TRAMADO	30	16	480.00
291.110.0002 DESODORANTE PARA PISOS 5 LITROS	20	59	1,180.00
291.110.0012 DESODORANTE DE AMBIENTES	20	35	700.00
291.130.0005 PAPEL HIGIENICO X BOLSON 12 X 4 X 30 MTS.	20	210	4,200.00
291.140.0007 CERA INCOLORA X 5 LTS.	10	166	1,660.00
291.150.0012 LAMPAZO	15	46	690.00
291.150.0016 PALO EXTENSIBLE PARA LIMPIEZA	4	212	848.00
291.150.0017 PALO DE MADERA P/ESCOBILLON/SECADOR X 1.5 M	5	25	125.00
291.170.0007 LAVANDINA X 5 LTS	30	56	1,680.00
291.180.0003 ESPONJA	20	14	280.00
291.180.0005 VIRULANA	20	7	140.00
291.190.0002 JABON DE TOCADOR X 90 GRS.	25	8	200.00
291.200.0022 CESTO DE BASURA	10	277	2,770.00
2.9.2 UTILES DE ESCRITORIO, OFICINA Y ENSEÑANZA	248	1,823	15,322.00
292.046.0002 TIJERA DE ACERO DE 18 CM	20	45	900.00
292.046.0013 TRINCHETA	5	59	295.00
292.100.0019 ABROCHADORA TIPO MIT 50	5	308	1,540.00
292.130.0011 BANDA ELASTICA -CAJA-	5	83	415.00
292.150.0034 FIBRON AL AGUA NEGRO	5	22	110.00
292.150.0061 MARCADOR INDELEBLE COLOR NEGRO	25	21	525.00
292.160.0062 BROCHES N° 50 X 5000 U.	10	71	710.00
292.170.0031 CARPETA PLASTICA TAMANO OFICIO	10	44	440.00
292.180.0027 CINTA PAPEL	50	39	1,950.00
292.200.0022 SELLO FOLIO	2	154	308.00
292.500.0100 FOLIOS TAMANO OFICIO	50	105	5,250.00
292.500.0142 PIZARRON C/BASTIDOR - FONDO DE CORCHO -	1	769	769.00

Municipalidad de **Pinamar**

COMPRAS DE BIENES Y SERVICIOS

PRESUPUESTO 2019
FECHA 30/07/2018

FOLIO Nº 128

Fuente de Financiamiento DescripFF: 1.1.0 TESORO MUNICIPAL

FORMULARIO 7	CANTIDAD	PRECIO	IMPORTE TOTAL
292.500.0194 PLASTICOLA X 500G	10	76	760.00
292.500.0215 TACOS TIPO POST-IT	50	27	1,350.00
2.9.3 UTILES Y MATERIALES ELÉCTRICOS	42	781	5,339.00
293.001.0136 PACK DE DOS PILAS TIPO SONY AA 1.5V 2500 MA/H	8	415	3,320.00
293.001.028 LAMPARA LED 4.2W	10	89	890.00
293.001.030 LAMPARA LED 11W 2700K E 27	5	90	450.00
293.001.117 PILA	5	15	75.00
293.120.0005 PILA AAA	10	16	160.00
293.210.0011 TAPAS	1	12	12.00
293.500.0461 ZAPATILLA 4 TOMAS	3	144	432.00
2.9.6 REPUESTOS Y ACCESORIOS	110	1,249	23,220.00
296.999.169 CARTUCHO P/ EPSON STYLUS TX 135	50	32	1,600.00
296.999.191 TONER P/ HP LASERJET 1320N	30	374	11,220.00
296.999.238 TONER P/ HP M201	20	197	3,940.00
296.999.246 TONER P/ RICOH AFICIO 1130D	10	646	6,460.00
3.1.1 ENERGÍA ELÉCTRICA	12	3,306	39,672.00
311.02390 SERVICIO DE ENERGIA ELECTRICA	12	3,306	39,672.00
3.1.4 TELÉFONOS, TELEX Y TELEFAX	260	622	161,720.00
314.02382 SERVICIO TELEFONICO	260	622	161,720.00
3.2.1 ALQUILER DE EDIFICIOS Y LOCALES	12	7,140	85,680.00
321.100.0054 ALQUILER INMUEBLE	12	7,140	85,680.00
3.2.9 OTROS ALQUILERES Y DERECHOS	12	2,118	25,416.00
329.100.0017 ALQUILER BAÑO PORTATIL QUIMICO	12	2,118	25,416.00
3.3.1 MANTENIMIENTO Y REPARACIÓN DE EDIFICIOS Y LOCALES	1	21,648	21,648.00
331.00495 REFACCION DE OFICINA	1	21,648	21,648.00
3.3.2 MANTENIMIENTO Y REPARACIÓN DE VEHÍCULOS	10	987	4,935.00
332.100.0010 ALINEACION	5	835	4,175.00
332.100.0012 BALANCEO	5	152	760.00
3.3.3 MANTENIMIENTO Y REPARACIÓN DE MAQUINARIA Y EQUIPO	31	16,629	52,999.00
333.001.022 RECARGA MATAFUEGO	5	159	795.00
333.001.055 REPARACION IMPRESORA	1	1,917	1,917.00
333.001.082 REPARACION EMBRAGUE	1	197	197.00
333.001.252 SERVICIO TECNICO	1	554	554.00
333.100.0016 REPARACION BOMBA DE AGUA	1	3,690	3,690.00
333.100.0136 REPARACION DE FOTOCOPIADORAS	1	1,505	1,505.00
333.100.0181 MANO DE OBRA	10	1,442	14,420.00
333.100.0251 SERVICIO TECNICO FOTOCOPIADORA	1	1,476	1,476.00
333.100.0252 RECARGA MATAFUEGO 5 KG	5	215	1,075.00
333.100.0698 REPARACION EQUIPO AIRE ACONDICIONADO	5	5,474	27,370.00
3.7.2 VIÁTICOS	10	1,756	17,560.00
372.02471 VIATICOS	10	1,756	17,560.00
3.7.9 OTROS PASAJES Y VIÁTICOS	5	1,123	5,615.00
379.00002 MOVILIDAD	5	1,123	5,615.00
30.03.01 PROGRAMA PROMOCION TURISTICA			**3,784,326.00**
2.1.1 ALIMENTOS PARA PERSONAS	30	221	2,210.00
211.012.004 BOLSAS DE CARAMELOS	10	89	890.00
211.012.005 CHUPETINES	10	49	490.00
211.017.096 CARAMELOS	10	83	830.00
2.1.5 MADERA, CORCHO Y SUS MANUFACTURAS	2	846	1,692.00
215.107.0002 FENOLICO 18 MM .(PLACA)	2	846	1,692.00
2.2.1 HILADOS Y TELAS	30	246	2,460.00
221.100.0002 TELA FRISELINA	10	25	250.00
221.100.0010 TELA DE LONA	10	217	2,170.00
221.110.0023 CINTA DE TELA	10	4	40.00
2.3.1 PAPEL DE ESCRITORIO Y CARTÓN	40	9	180.00
231.110.0014 CARTULINA BLANCA	20	4	80.00
231.110.0015 CARTULINA COLOR	20	5	100.00
2.3.3 PRODUCTOS DE ARTES GRÁFICAS	4,495	28,273	575,750.00
233.009.077 LETRAS CORPOREAS	50	2,192	109,600.00
233.009.079 LETRAS CORPOREAS	10	593	5,930.00
233.009.087 IMPRESION EN LONA	20	4,395	87,900.00
233.009.088 CARTEL	10	4,459	44,590.00
233.009.38 MICROPERFORADO	10	5,889	58,890.00
233.009.794 FLYERS	1,000	1	1,000.00
233.009.89 VINILO GRANDE	5	917	4,585.00
233.009.91 IMPRESION EN LONA	10	5,919	59,190.00
233.009.94 IMPRESION VINILO	200	480	96,000.00
233.009.99 VINILO MEDIANO	50	256	12,800.00
233.100.0024 CARTEL INDICADOR C/ LEYENDA	5	1,659	8,295.00
233.110.0012 CALCOS	1,000	2	2,000.00
233.136.0009 AFICHE PUBLICITARIO VIA PUBLICA	5	462	2,310.00
233.136.0013 AFICHES PAPEL ILUSTRACION	300	150	45,000.00
233.138.0013 FOLLETOS	1,000	2	2,000.00
233.138.0040 PLANO CIRCUITO TURISTICO FORMATO 51X27.5	100	2	200.00
233.150.0064 IMPRESIONES	500	2	1,000.00
233.150.0100 STICKERS	150	10	1,500.00
233.160.0004 BANNER	20	373	7,460.00
233.999.34 BANNER	50	510	25,500.00
2.5.8 PRODUCTOS DE MATERIAL PLÁSTICO	400	21	4,200.00
258.300.0026 CUCHILLO PLASTICO	200	2	400.00
258.500.0020 TENEDORES DE PLASTICO-	200	19	3,800.00
2.9.4 UTENSILIOS DE COCINA Y COMEDOR	240	1,933	25,842.00
294.100.0003 RECIPIENTE CON TAPA	50	124	6,200.00
294.100.0008 PAVA ELECTRICA	2	1,018	2,036.00
294.100.0009 BANDEJA	4	149	596.00
294.100.0012 AZUCARERA	10	57	570.00
294.100.0017 CUCHARA	50	29	1,450.00
294.100.0019 CUCHILLO	50	30	1,500.00
294.100.0041 TAZA	20	27	540.00
294.100.0070 ESCURRIDOR	2	197	394.00
294.100.0097 ESCURRIDOR DE CUBIERTOS	2	53	106.00
294.100.0098 JARRO	50	249	12,450.00

Municipalidad de **Pinamar**

COMPRAS DE BIENES Y SERVICIOS

PRESUPUESTO 2019
FECHA 30/12/2018

FOLIO Nº 119

Fuente de Financiamiento DescripFF: 1.1.0 TESORO MUNICIPAL

FORMULARIO 7	CANTIDAD	PRECIO	IMPORTE TOTAL
2.9.9 OTROS BIENES DE CONSUMO	284	6,028	82,439.00
299.001.003 MEDALLAS	100	31	3,100.00
299.001.082 DISPENSER	2	77	154.00
299.001.130 WINDBANNER	12	1,420	17,040.00
299.001.131 BANNER	15	2,006	30,090.00
299.03224 PREMIOS	10	756	7,560.00
299.088.0004 CARTEL INDICADOR	5	228	1,140.00
299.088.0005 CARTEL	10	522	5,220.00
299.100.0092 SOUVENIR	15	570	8,550.00
299.100.1013 PORTA BANNER	15	379	5,685.00
299.112.0001 GLOBOS	100	39	3,900.00
3.2.2 ALQUILER DE MAQUINARIA, EQUIPO Y MEDIOS DE TRANSPORTE	2	1,607	3,214.00
322.200.0015 ALQUILER DE DISPENSER	2	1,607	3,214.00
3.2.9 OTROS ALQUILERES Y DERECHOS	336	336,013	1,770,839.00
329.01102 ALQUILER VALLAS	100	155	15,500.00
329.01105 ALQUILER	100	492	49,200.00
329.02000 ALQUILER CARPA	10	1,472	14,720.00
329.06001 ALQUILER BAÑO QUIMICO P/ DISCAPACITADOS	10	2,899	28,990.00
329.100.0001 ALQUILER DE SILLAS	2	57	114.00
329.100.0011 ALQUILER EQUIPO DE SONIDO	50	13,024	651,200.00
329.100.0014 ALQUILER EQUIPAMIENTO	1	233,085	233,085.00
329.100.0016 ALQUILER VALLA	3	22,140	66,420.00
329.100.0017 ALQUILER BAÑO PORTATIL QUIMICO	50	2,118	105,900.00
329.100.0022 ALQUILER	10	60,571	605,710.00
3.3.1 MANTENIMIENTO Y REPARACIÓN DE EDIFICIOS Y LOCALES	4	165,743	169,433.00
331.00495 REFACCION DE OFICINA	1	21,648	21,648.00
331.00498 REPARACION DE TECHO	1	140,405	140,405.00
331.100.0592 REPARACION EN GRAL.DE BAÑO	2	3,690	7,380.00
3.4.7 SERVICIOS DE HOTELERIA	260	9,169	491,720.00
347.02850 ALOJAMIENTO BASE DOBLE	200	1,713	342,600.00
347.02855 ALOJAMIENTO BASE TRIPLE	20	3,052	61,040.00
347.02856 ALOJAMIENTO BASE CUADRUPLE	20	1,968	39,360.00
347.1025 ALOJAMIENTO BASE SINGLE	20	2,436	48,720.00
3.4.9 OTROS SERVICIOS TÉCNICOS Y PROFESIONALES	2	8,610	17,220.00
349.006.013.6 CONTRATACION DE LOCUCION	2	8,610	17,220.00
3.5.1 TRANSPORTE	5	21,464	107,320.00
351.07003 TRANSPORTE	5	21,464	107,320.00
3.5.3 IMPRENTA, PUBLICACIONES Y REPRODUCCIONES	2	8,702	17,404.00
353.400.0038 PLOTEADO	2	8,702	17,404.00
3.5.9 OTROS SERVICIOS COMERCIALES Y FINANCIEROS	2	1,584	3,168.00
359.07500 SERVICIO DE VOLQUETE	2	1,584	3,168.00
3.8.3 DERECHOS Y TASAS	10	17,088	170,880.00
383.01201 DERECHOS S.A.D.A.I.C.	10	17,088	170,880.00
3.9.9 OTROS SERVICIOS	510	16,488	338,355.00
399.06007 COFFEE BREAK	5	3,591	17,955.00
399.0601 ALMUERZO Y CENA	500	517	258,500.00
399.06010 SERVICIO DE CATERING	5	12,380	61,900.00
31.00.00 PROGRAMA CULTURA			**1,790,053.00**
2.1.1 ALIMENTOS PARA PERSONAS	1,034	311	3,766.00
211.002.016 CAFE MOLIDO	5	153	765.00
211.003.002 TE EN SAQUITOS X 100	10	35	350.00
211.003.004 YERBA MATE EN SAQUITOS X 100	10	71	710.00
211.004.004 AZUCAR EN SOBRES 6.25 G	500	1	500.00
211.005.0001.1 EDULCORANTE EN SOBRE 0.8 G	500	2	1,000.00
211.005.0002 EDULCORANTE LIQUIDO	9	49	441.00
2.2.2 PRENDAS DE VESTIR	30	5,600	25,238.00
222.001.044.1 BORCEGUIE	2	1,612	3,224.00
222.001.069 CAMPERAS	5	1,385	6,925.00
222.001.108 ZAPATO DE SEGURIDAD	3	1,563	4,689.00
222.001.146 CAMISA T/GRAFA	10	520	5,200.00
222.001.62 PANTALON TELA GRAFA	10	520	5,200.00
2.2.3 CONFECCIONES TEXTILES	1	124	124.00
223.100.0050 BANDERAS ARGENTINAS	1	124	124.00
2.3.1 PAPEL DE ESCRITORIO Y CARTÓN	63	413	6,421.00
231.110.0011 CARTON CORRUGADO	2	138	276.00
231.200.0312 LIBRO DE ACTAS X 200 HOJAS OFICIO	1	65	65.00
231.999.38 RESMA A4 75G.	40	94	3,760.00
231.999.39 RESMA OFICIO 75G.	20	116	2,320.00
2.3.3 PRODUCTOS DE ARTES GRÁFICAS	272	8,599	56,139.00
233.009.89 VINILO GRANDE	3	917	2,751.00
233.009.91 IMPRESION EN LONA	2	5,919	11,838.00
233.009.98 VINILO	15	728	10,920.00
233.136.0013 AFICHES PAPEL ILUSTRACION	127	150	19,050.00
233.138.0013 FOLLETOS	100	2	200.00
233.160.0004 BANNER	10	373	3,730.00
233.999.34 BANNER	15	510	7,650.00
2.3.4 PRODUCTOS DE PAPEL Y CARTÓN	165	1,080	25,080.00
234.100.0002 PAPEL HIGIENICO 30 MTS. X48 ROLLOS	30	254	7,620.00
234.100.0015 CINTA DE PAPEL 24 MM X 50 MTS	25	38	950.00
234.200.0015 LIJA AL AGUA Nº 80	30	13	390.00
234.200.0020 LIJA GRUESA	20	21	420.00
234.200.0021 LIJAS N 120	10	13	130.00
234.500.0024 SERVILLETAS DE PAPEL X 100 U	10	141	1,410.00
234.500.0031 PAPEL HIGIENICO PACK 8 X 300 MTS.	30	408	12,240.00
234.500.0130 ROLLO DE COCINA	10	192	1,920.00
2.3.5 LIBROS, REVISTAS Y PERIÓDICOS	12	668	8,016.00
235.00005 ADQUISICION DIARIOS	12	668	8,016.00
2.4.4 CUBIERTAS Y CÁMARAS DE AIRE	11	2,197	11,286.00
244.0017 PARCHE	6	301	1,806.00
244.200.0011 CUBIERTA 175/65 14	5	1,896	9,480.00
2.5.1 COMPUESTOS QUÍMICOS	5	134	670.00
251.002.001 AGUA OXIGENADA	5	134	670.00

Municipalidad de **Pinamar**

COMPRAS DE BIENES Y SERVICIOS

PRESUPUESTO 2019
FECHA 30/11/2018

FOLIO N° 120

Fuente de Financiamiento DescripFF: 1.1.0 TESORO MUNICIPAL

FORMULARIO 7	CANTIDAD	PRECIO	IMPORTE TOTAL
2.5.5 TINTAS, PINTURAS Y COLORANTES	66	10,855	20,976.30
255.100.0008 PINTURA PARA MADERA	1	2,797	2,797.00
255.100.0047 LATEX INTERIOR LATA X 20 LTS	2	908	1,816.00
255.100.0065 LATEX EXTERIOR PROFESIONAL BLANCO X 20LTS	1	1,110	1,110.00
255.100.0069 ESMALTE SINTETICO 2 EN 1 BRILLANTE BLANCO X 4LTS	1	519	519.00
255.100.0073 BARNIZ SINTETICO BRILLANTE X 20LTS	1	1,564	1,564.00
255.100.0080 ESMALTE SINTETICO SATINADO COLOR NEGRO X 1LT	5	104	520.00
255.100.0081 BARNIZ SATINADO COLOR ROBLE CLARO X 4LTS	8	434	3,472.00
255.100.0082 ESMALTE SINTETICO BRILLANTE COLOR BLANCO X 4LTS	1	465	465.00
255.100.0084 LATEX EXTERIOR	30	145	4,350.00
255.100.105 DILUYENTE	3	221	663.00
255.450.0012 ENDUIDO	5	114	570.00
255.500.0012 ANTIOXIDO	2	213	426.00
255.500.0034 CONVERTIDOR DE OXIDO	1	600	600.00
255.500.0109 SELLADOR	1	1,218	1,218.00
255.500.0216 AGUARRAS X 5 LTS	2	230	460.00
255.500.0407 PINTURA ACRILICA	2	213	426.00
2.5.6 COMBUSTIBLES Y LUBRICANTES	712	166	35,856.00
256.02916 SILICONA LIQUIDA	24	118	2,832.00
256.050.0001 NAFTA - GAS OIL	688	48	33,024.00
2.5.8 PRODUCTOS DE MATERIAL PLÁSTICO	3,735	323	14,343.00
258.001.0023 TORNILLO	10	71	710.00
258.001.056 BOLSAS DE CONSORCIO	3,000	3	9,000.00
258.050.0056 TARUGO	20	3	60.00
258.050.0059 TARUGO P/ LADRILLO HUECO DEL 8	10	109	1,090.00
258.050.0060 TARUGO N° 10	20	1	20.00
258.200.1041 TARUGO N° 6	40	2	80.00
258.300.0015 VASOS	12	130	1,560.00
258.400.0034 BOLSA RESIDUOS 60 X 90	600	3	1,800.00
258.500.0057 TARUGO N° 8	23	1	23.00
2.5.9 OTROS PRODUCTOS QUÍMICOS, COMBUSTIBLES Y LUBRICANTES	4	117	468.00
259.120.0005 ADHESIVO	4	117	468.00
2.6.3 PRODUCTOS DE LOZA Y PORCELANA	2	3,504	3,504.00
263.00836 LAVATORIO 3 AGUJEROS	1	977	977.00
263.00839 DEPOSITO P/ INODORO	1	2,527	2,527.00
2.7.1 PRODUCTOS FERROSOS	76	246	1,752.00
271.007.028 TORNILLO	50	5	250.00
271.100.0011 ALAMBRE DE FARDO	2	59	118.00
271.140.0027 CLAVOS DE 1 1/2	20	41	820.00
271.150.0059 HIERRO ALETADO 8 MM	4	141	564.00
2.7.5 HERRAMIENTAS MENORES	44	5,720	8,103.00
275.003.032 MARTILLO MANGO MADERA	1	202	202.00
275.003.049 RODILLO DE LANA PROFESIONAL N° 22	2	196	392.00
275.100.0002 RODILLO LANA	1	96	96.00
275.110.0036 PINCELES	2	166	332.00
275.120.0011 ESPATULA	1	73	73.00
275.140.0117 DESTORNILLADOR TIPO PHILIPS 3302-150	10	99	990.00
275.140.0118 DESTORNILLADOR PLANO TIPO 3155-125	2	70	140.00
275.150.0009 MECHA DE ACERO	5	71	355.00
275.150.0034 MECHA PALETA 10MM	5	64	320.00
275.160.0033 DESTORNILLADOR TIPO PHILIPS MEDIANO	2	114	228.00
275.500.0078 LLANA	2	126	252.00
275.500.0091 MECHA DE WIDIA	8	40	320.00
275.500.0099 PALA DE PUNTA	1	1,226	1,226.00
275.500.0105 PALA ANCHA	1	1,084	1,084.00
275.500.141 TALADRO MANUAL	1	2,093	2,093.00
2.7.9 OTROS PRODUCTOS METÁLICOS	318	1,616	6,344.00
279.00819 REMACHES	250	1	250.00
279.00820.007 GRAMPA 1/2 OMEGA	10	4	40.00
279.00831 CERRADURA C/ LLAVES	2	571	1,142.00
279.01627 COPIA DE LLAVE	50	59	2,950.00
279.02440 MANIJA	2	429	858.00
279.100.9999 CERRADURA	2	438	876.00
279.650.0023 CANILLA	2	114	228.00
2.9.1 ELEMENTOS DE LIMPIEZA	229	2,129	16,569.00
291.100.0026 PALA RESIDUOS C/ CABO	4	56	224.00
291.100.0053 MOPA C/VELCRO X 40 CM	2	202	404.00
291.100.0108 PLUMERO PLASTICO C/ CAÑO EXTENSIBLE	1	236	236.00
291.100.0122 SECADORES GOMA/ESPONJA P/VIDRIOS	2	81	162.00
291.100.0159 REJILLA	20	17	340.00
291.100.0163 LIMPIADOR CREMOSO	20	43	860.00
291.100.0252 GUANTES DE GOMA NARANJA N°8 TIPO MAPA	2	34	68.00
291.100.0253 GUANTES DE GOMA NARANJA N°9 TIPO MAPA	2	33	66.00
291.100.409 DETERGENTE CONCENTRADO X 5LTS	10	130	1,300.00
291.100.417 ESCOBILLON CERDA PLASTICA C/ CABO TIPO HOME KIT	5	75	375.00
291.100.422 ESPONJA CON FIBRA MULTIUSO	10	10	100.00
291.100.424 ESPONJA DE ACERO 15 GRAS TIPO VILEDA	10	9	90.00
291.100.446 LIMPIAVIDRIOS X 5LTS	5	113	565.00
291.100.456 PASTILLA DESODORANTE P/ MINGITORIO X 6 UNID	5	123	615.00
291.100.476 QUITA SARRO X 5LTS	2	258	516.00
291.110.0002 DESODORANTE PARA PISOS 5 LITROS	25	59	1,475.00
291.130.0005 PAPEL HIGIENICO X BOLSON 12 X 4 X 30 MTS.	24	210	5,040.00
291.150.0016 PALO EXTENSIBLE PARA LIMPIEZA	1	212	212.00
291.150.0017 PALO DE MADERA P/ESCOBILLON/SECADOR X 1.5 M	3	25	75.00
291.150.0018 PORTA MOPA	1	71	71.00
291.160.0013 REPASADORES	5	69	345.00
291.170.0007 LAVANDINA X 5 LTS	60	56	3,360.00
291.180.0005 VIRULANA	10	7	70.00
2.9.2 UTILES DE ESCRITORIO, OFICINA Y ENSEÑANZA	34	472	1,784.00
292.046.0002 TIJERA DE ACERO DE 18 CM	10	45	450.00
292.046.0013 TRINCHETA	2	59	118.00
292.100.0019 ABROCHADORA TIPO MIT 50	2	308	616.00

FOLIO Nº 121

Fuente de Financiamiento DescripFF 1.1.0 TESORO MUNICIPAL

FORMULARIO 7	CANTIDAD	PRECIO	IMPORTE TOTAL
292.150.0061 MARCADOR INDELEBLE COLOR NEGRO	10	21	210.00
292.180.0027 CINTA PAPEL	10	39	390.00
2.9.3 UTILES Y MATERIALES ELÉCTRICOS	256	5,545	13,936.00
293.001.119 BALASTO	2	288	576.00
293.01204 LINTERNA RECARGABLE	1	711	711.00
293.100.0069 ZOCALO	2	13	26.00
293.100.376 LUZ DE EMERGENCIA	2	543	1,086.00
293.110.0005 BALASTO SODIO 250W ABIERTO	2	451	902.00
293.120.0005 PILA AAA	10	16	160.00
293.130.0001 CABLE	150	13	1,950.00
293.130.0065 CABLE TIPO TALLER 2 X 2 1/2	30	21	630.00
293.130.340 ROLLO CABLE	1	1,543	1,543.00
293.140.0069 CAJA	2	462	924.00
293.180.0004 FICHA MACHO	5	27	135.00
293.180.0010 FICHAS HEMBRAS	2	32	64.00
293.190.0004 LAMPARA	20	87	1,740.00
293.210.0001 TAPA	3	8	24.00
293.500.0106 CINTA AISLADORA X 20 MTS.	8	23	184.00
293.500.0145 DESTORNILLADOR BUSCAPOLO LARGO	2	66	132.00
293.500.0178 FOTOCELULAS C/ ZOCALO	2	193	386.00
293.500.0343 REFLECTOR	5	350	1,750.00
293.500.0433 TORTUGA PLASTICA	2	121	242.00
293.500.0461 ZAPATILLA 4 TOMAS	2	144	288.00
293.500.0948 CAJA D/ PASE ESTANCA 90X90X55	2	50	100.00
293.500.938 CINTA PASACABLE	1	383	383.00
2.9.4 UTENSILIOS DE COCINA Y COMEDOR	60	105	1,575.00
294.100.0017 CUCHARA	15	29	435.00
294.100.0019 CUCHILLO	15	30	450.00
294.100.0043 TENEDOR	15	30	450.00
294.100.0095 VASO	15	16	240.00
2.9.6 REPUESTOS Y ACCESORIOS	31	1,178	8,566.00
296.180.0053 FILTRO DE ACEITE	2	497	994.00
296.180.0078 FILTRO DE NAFTA	2	103	206.00
296.180.0163 FILTRO P/ REFRIGERANTE	2	308	616.00
296.999.184 TONER P/ HP LASERJET P2035	25	270	6,750.00
3.1.1 ENERGÍA ELÉCTRICA	12	9,081	108,972.00
311.02390 SERVICIO DE ENERGIA ELECTRICA	12	9,081	108,972.00
3.1.3 GAS	1,053	30	31,590.00
313.02392 SERVICIO DE GAS NATURAL	1,053	30	31,590.00
3.1.4 TELÉFONOS, TELEX Y TELEFAX	48	288	13,824.00
314.02382 SERVICIO TELEFONICO	48	288	13,824.00
3.2.4 ALQUILER DE FOTOCOPIADORAS	3	7,011	21,033.00
324.001.007 ALQUILER FOTOCOPIADORA	3	7,011	21,033.00
3.2.9 OTROS ALQUILERES Y DERECHOS	49	28,639	226,263.00
329.02000 ALQUILER CARPA	2	1,472	2,944.00
329.06001 ALQUILER BAÑO QUIMICO P/ DISCAPACITADOS	5	2,899	14,495.00
329.06002 ALQUILER DE ILUMINACION	6	8,610	51,660.00
329.100.0003 ALQUILER BAÑOS QUIMICOS	30	2,634	79,020.00
329.100.0011 ALQUILER EQUIPO DE SONIDO	6	13,024	78,144.00
3.3.1 MANTENIMIENTO Y REPARACIÓN DE EDIFICIOS Y LOCALES	5	332,877	336,567.00
331.00507 MANO DE OBRA Y MATERIALES	1	93,480	93,480.00
331.02500 MANTENIMIENTO GRAL. Y REPARACIONES VARIAS DE EDIFICIO	1	222,792	222,792.00
331.100.0500 INSTALACION ELECTRICA	1	12,915	12,915.00
331.100.0592 REPARACION EN GRAL.DE BAÑO	2	3,690	7,380.00
3.3.2 MANTENIMIENTO Y REPARACIÓN DE VEHÍCULOS	9	5,657	6,867.00
332.003.088 MANO DE OBRA X COLOCACIÓN PARCHE	6	242	1,452.00
332.005.335 MANTENIMIENTO MECANICO VEHICULO	1	4,428	4,428.00
332.100.0010 ALINEACION	1	835	835.00
332.100.0012 BALANCEO	1	152	152.00
3.3.3 MANTENIMIENTO Y REPARACIÓN DE MAQUINARIA Y EQUIPO	25	15,824	127,431.00
333.001.086 REPARACION DE EQUIPO DE AIRE ACONDICIONADO	8	15,498	123,984.00
333.100.0121 RECARGA EXTING. DE 1 KG.	2	111	222.00
333.100.0252 RECARGA MATAFUEGO 5 KG	15	215	3,225.00
3.4.7 SERVICIOS DE HOTELERIA	200	1,050	210,000.00
347.02853 ALOJAMIENTO	200	1,050	210,000.00
3.4.9 OTROS SERVICIOS TÉCNICOS Y PROFESIONALES	100	6,232	201,720.00
349.001.007 MANO DE OBRA	70	369	25,830.00
349.01250 INSTALACION AIRE ACONDICIONADO	30	5,863	175,890.00
3.5.1 TRANSPORTE	2	6,071	12,142.00
351.07000 TRANSPORTE	2	6,071	12,142.00
3.7.2 VIÁTICOS	10	1,756	17,560.00
372.02471 VIATICOS	10	1,756	17,560.00
3.7.9 OTROS PASAJES Y VIÁTICOS	5	1,123	5,615.00
379.00002 MOVILIDAD	5	1,123	5,615.00
3.8.3 DERECHOS Y TASAS	1	17,088	17,088.00
383.01201 DERECHOS S.A.D.A.I.C.	1	17,088	17,088.00
3.9.9 OTROS SERVICIOS	305	14,625	182,865.00
399.06002 ALMUERZO O CENA	300	372	111,600.00
399.06011 SERVICIO DE CATERING	5	14,253	71,265.00
1.1.1.01.02.000 SECRETARIA DE HACIENDA Y DESARROLLO ECONOMICO			**26,117,441.00**
02.00.00 ACT. CENT. HACIENDA			**25,657,893.00**
2.1.1 ALIMENTOS PARA PERSONAS	140	105	14,700.00
211.001.001 AGUA DE MESA ENVASADA BIDON X 20 LTS	140	105	14,700.00
2.1.5 MADERA, CORCHO Y SUS MANUFACTURAS	162	2,275	21,794.00
215.001.0041 CORTES DE MELAMINA	6	611	3,666.00
215.100.0079 CANTO 50MM	16	28	448.00
215.100.0212 CANTO 22 MM	130	11	1,430.00
215.100.0566 PLACA MELAMINA 18 MM SOBRE AGLOMERADO	10	1,625	16,250.00
2.2.2 PRENDAS DE VESTIR	325	4,968	201,767.00
222.001.084 PANTALON DAMA	67	778	52,126.00
222.001.088 BLUSA	84	497	41,748.00
222.001.089 CAMISA HOMBRE BATISTA M/ CORTA	14	512	7,168.00

Municipalidad de **Pinamar**

COMPRAS DE BIENES Y SERVICIOS

PRESUPUESTO 2019
FECHA 30/11/2018

FOLIO Nº 122

Fuente de Financiamiento DescripFF 1.1.0 TESORO MUNICIPAL

FORMULARIO 7	CANTIDAD	PRECIO	IMPORTE TOTAL
222.001.090 PANTALON HOMBRE	36	630	22,680.00
222.001.096 BLAZER -MUJER-	41	1,125	46,125.00
222.001.195 FOULARD	42	142	5,964.00
222.001.196 CAMISA HOMBRE BATISTA M/LARGA	22	520	11,440.00
222.02210 CARDIGAN HOMBRE	19	764	14,516.00
2.3.1 PAPEL DE ESCRITORIO Y CARTÓN	2,465	852	306,982.00
231.100.0001 PAPEL A4 80 GRS	750	136	102,000.00
231.100.0201 PAPEL TERMICO 57 MM X 30 MTS	400	15	6,000.00
231.100.0345 PAPEL A4 DE 80 GRS	947	141	133,527.00
231.100.0349 PAPEL OFICIO DE 80 GRS	257	177	45,489.00
231.100.0352 PAPEL OFICIO DE 80 GRS COLOR VERDE	100	177	17,700.00
231.999.64 RESMAS 22 X 34 COLOR VERDE	11	206	2,266.00
2.3.3 PRODUCTOS DE ARTES GRÁFICAS	50	83	4,150.00
233.142.0009 TALONARIO X 100 C/U -REGISTRO PROVEEDORES-	50	83	4,150.00
2.3.4 PRODUCTOS DE PAPEL Y CARTÓN	1,105	754	55,817.00
234.100.0011 CINTA DE PAPEL 18 MM X 50 MTS	6	50	300.00
234.130.0022 SOBRE OFICIO INGLES	944	3	2,832.00
234.500.0031 PAPEL HIGIENICO PACK 8 X 300 MTS.	55	387	21,285.00
234.500.0032 TOALLA DE PAPEL PACK 2 X 300 MTS	100	314	31,400.00
2.5.6 COMBUSTIBLES Y LUBRICANTES	3,178	48	152,544.00
256.050.0001 NAFTA - GAS OIL	3,178	48	152,544.00
2.5.8 PRODUCTOS DE MATERIAL PLÁSTICO	4,507	42	13,752.00
258.001.016 TAPAS PLASTICAS PARA TORNILLOS	7	36	252.00
258.400.0023 BOLSAS DE RESIDUOS 60 X 90 X 50 MICRONES	1,500	3	4,500.00
258.400.0029 BOLSAS DE RESIDUOS 45 X 60 CM X 50 MICRONES	3,000	3	9,000.00
2.7.1 PRODUCTOS FERROSOS	13	423	2,342.00
271.007.061 TORNILLOS 6 X 2 X 500	4	293	1,172.00
271.500.0124 MENSULA	9	130	1,170.00
2.9.1 ELEMENTOS DE LIMPIEZA	592	5,508	48,614.00
291.100.0021 MOPA DE ALGODON P/ LAMPAZO	6	82	492.00
291.100.0023 BALDE CENTRIFUGO A PEDAL COMPLETO	2	1,751	3,502.00
291.100.0031 MOPA P/ BALDE CENTRIFUGO REPUESTO	8	184	1,472.00
291.100.0047 BARREDOR ALGODON X 60 CM REPUESTO	6	362	2,172.00
291.100.0059 FELPUDO	4	93	372.00
291.100.0073 INSECTICIDAS EN AEROSOL	25	54	1,350.00
291.100.0103 PASTILLAS DESODORANTES P/INODORO.	30	42	1,260.00
291.100.0124 SOPAPA MEDIANA 4" C/CABO	4	32	128.00
291.100.0146.01 LUSTRAMUEBLES AEROSOL X 360 CC TIPO BLEM	30	69	2,070.00
291.100.0160 MOPA	4	264	1,056.00
291.100.399 CERA AUTOBRILLO INCOLORA X 5LTS	28	376	10,528.00
291.100.406 DESODORANTE DE AMBIENTES EN AEROSOL	60	48	2,880.00
291.100.407 DESODORANTE PARA PISOS X 5LTS	12	53	636.00
291.100.408 DESODORANTE CONCENTRADO PARA PISOS X 5LTS	30	166	4,980.00
291.100.410 DETERGENTE LAVAVAJILLAS X 5LTS	4	249	996.00
291.100.412 ESCOBILLA PARA INODORO S/ BASE	12	45	540.00
291.100.414 ESCOBILLON CERDA PLASTICA S/CABO TIPO SAMANTHA	8	148	1,184.00
291.100.422 ESPONJA CON FIBRA MULTIUSO	30	11	330.00
291.100.426 GUANTES AFELPADOS DE GOMA N°8	24	29	696.00
291.100.430 JABON PAN BLANCO P/ ROPA	6	20	120.00
291.100.432 JABON LIQUIDO P/MANOS X 5LTS	6	266	1,596.00
291.100.434 LANA DE ACERO X 10 ROLLOS	12	16	192.00
291.100.435 LAVANDINA X 5LTS	5	62	310.00
291.100.438 LIMPIA VIDRIOS X 5LTS	2	117	234.00
291.100.440 LIMPIADOR CREMOSO X 5 LTS	6	266	1,596.00
291.100.456 PASTILLA DESODORANTE P/ MINGITORIO X 6 UNID	8	68	544.00
291.100.475 QUITA SARRO X 1 LITRO	12	123	1,476.00
291.100.496 SOPAPA DE GOMA C/ CABO	2	26	52.00
291.100.500 TRAPO DE PISO BLANCO 50X60CM	2	59	118.00
291.100.505 TRAPO REJILLA MULTIUSO- DOBLE TRAMADO	50	17	850.00
291.150.0019 BARREDOR PROFESIONAL DE 60 X 15 CM	2	264	528.00
291.160.0007 FRANELAS	60	29	1,740.00
291.170.0007 LAVANDINA X 5 LTS	12	62	744.00
291.180.0010 ESPONJA C/FIBRA VERDE TIPO MORTIMER	50	11	550.00
291.200.0016 LIMPIADOR CREMOSO X 750 CC	30	44	1,320.00
2.9.2 UTILES DE ESCRITORIO, OFICINA Y ENSEÑANZA	5,371	3,961	64,319.00
292.046.0021 ADHESIVO TRANSPARENTE VINILICO X 30 ML	10	8	80.00
292.046.0027 CINTA ADHESIVA ANCHA 48 MM X 50 MTS.	3	21	63.00
292.046.0034 BROCHES P/ ABROCHADORA 50 X 1000 UNID	300	9	2,700.00
292.046.0043 BROCHES CLIPS N° 6 -CAJA- X 50 UNID.	60	14	840.00
292.046.0051 CAJA ARCHIVO AZUL DE PLASTICO 12 X 25 X 36	90	50	4,500.00
292.046.0052 CARPETA SOBRE OFICIO C/ HILO DE PLASTICO	25	11	275.00
292.046.0068 BROCHES 21/6 CAJA X 1000 UNID.	6	9	54.00
292.046.0083 TACO COLOR 9X9 X 400 HJS	40	23	920.00
292.046.0087 ABROCHADORA TIPO MIT PINZA 50	20	416	8,320.00
292.046.0088 ABROCHADORA TIPO MIT PINZA 21/6	8	522	4,176.00
292.046.0100 FOLIOS OFICIO X 100 U.	4	120	480.00
292.100.0019 ABROCHADORA TIPO MIT 50	8	342	2,736.00
292.120.0015 ALMOHADILLAS PARA SELLOS NRO 2 METAL	8	64	512.00
292.130.0010 BANDA ELASTICA ANCHA -CAJA X 500 GRS-	4	98	392.00
292.130.0015 BANDAS ELASTICAS-CAJA X 1000 GRS.	8	146	1,168.00
292.130.0016 BANDAS ELASTICAS-CAJA X 500 GRS	1	88	88.00
292.150.0020 BOLIGRAFO NEGRO -CAJA- X 50	5	490	2,450.00
292.150.0047 LAPIZ CORRECTOR X 7 ML	30	12	360.00
292.150.0061 MARCADOR INDELEBLE COLOR NEGRO	4	12	48.00
292.150.0062 MARCADOR INDELEBLE ROJO	4	12	48.00
292.150.0071 RESALTADOR AMARILLO	12	10	120.00
292.150.0072 RESALTADOR CELESTE	24	10	240.00
292.150.0073 RESALTADOR NARANJA	10	10	100.00
292.150.0074 RESALTADOR ROSA	4	10	40.00
292.150.0075 RESALTADOR VERDE	30	10	300.00
292.150.0080 LAPIZ NEGRO HB	48	4	192.00
292.160.0019 BROCHES DORADOS N° 12	150	23	3,450.00

Municipalidad de **Pinamar**

COMPRAS DE BIENES Y SERVICIOS

PRESUPUESTO 2019
FECHA 30/11/2018

FOLIO Nº 123

Fuente de Financiamiento DescripFF: 1.1.0 TESORO MUNICIPAL

FORMULARIO 7	CANTIDAD	PRECIO	IMPORTE TOTAL
292.160.0041 BROCHES PLASTICOS PARA EXPEDIENTES X 50 U	5	38	190.00
292.160.0057 BROCHES CLIPS Nº 8 X 50 UNID	40	39	1,560.00
292.160.0060 BROCHES P/ ABROCHADORA 26/6 X 1000 UNID	300	9	2,700.00
292.160.0062 BROCHES Nº 50 X 5000 U.	30	90	2,700.00
292.180.0010 CINTA ADHESIVA TRANSPARENTE 50MM X 48 MT	11	21	231.00
292.180.0013 CINTA ADHESIVA TRANSP. 60 M X 12 MM	5	10	50.00
292.200.0014 SELLO DE GOMA	4	224	896.00
292.200.0019 SELLO GOMA C/ LEYENDA 3 LINEAS	6	221	1,326.00
292.200.0027 SELLO AUTOMATICO 4 LINEAS	6	362	2,172.00
292.200.0028 SELLO AUTOMATICO 3 LINEAS	4	372	1,488.00
292.500.0103 GOMA DE BORRAR LAPIZ	38	6	228.00
292.500.0214 TACOS PAPEL ADHESIVO TIPO SCRIPT	6	21	126.00
292.500.0557 FOLIOS OFICIO	4,000	4	16,000.00
2.9.3 UTILES Y MATERIALES ELÉCTRICOS	24	956	22,944.00
293.500.0750 CARGADOR DE PILA TIPO AA	24	956	22,944.00
2.9.4 UTENSILIOS DE COCINA Y COMEDOR	1	1,713	1,713.00
294.100.0406 CAFETERA ELECTRICA	1	1,713	1,713.00
2.9.6 REPUESTOS Y ACCESORIOS	162	33,724	226,962.00
296.001.0113 FUSOR	3	2,008	6,024.00
296.001.0128 SOPORTE	3	917	2,751.00
296.001.061 TONER 1606 278 A	18	203	3,654.00
296.001.823 KIT TECLADO Y MOUSE INALÁMBRICO	3	974	2,922.00
296.150.0503 SOPORTE	3	1,223	3,669.00
296.400.180 DIVISOR	3	3,183	9,549.00
296.500.0271 TONER HP 2300 Q2610A ALTERNATIVO	18	894	16,092.00
296.500.617 TONER P/ IMPRESORA TIPO XEROX WORD CENTRE 3220	18	644	11,592.00
296.500.621 TONER P/ LEXMARK 810-811 ORIGINAL	9	7,932	71,388.00
296.999.146 KIT DE MANTENIMIENTO	3	8,716	26,148.00
296.999.224 TONER P/ SAMSUNG PROXPRESS M4072FD	18	1,139	20,502.00
296.999.237 TONER P/ HP M521	21	821	17,241.00
296.999.238 TONER P/ HP M201	18	209	3,762.00
296.999.269 UNIDAD DE IMAGEN P/ LEXMARK 810-811 ORIGINAL	3	3,281	9,843.00
296.999.270 TONER P/ SAMSUNG 4020 MODELO 203 U	18	1,139	20,502.00
296.999.65 CABLE HDMI	3	441	1,323.00
3.1.1 ENERGÍA ELÉCTRICA	12	42,974	515,688.00
311.02390 SERVICIO DE ENERGIA ELECTRICA	12	42,974	515,688.00
3.1.3 GAS	2,100	30	63,000.00
313.02392 SERVICIO DE GAS NATURAL	2,100	30	63,000.00
3.1.4 TELÉFONOS, TELEX Y TELEFAX	102	445	45,390.00
314.02382 SERVICIO TELEFONICO	102	445	45,390.00
3.1.5 CORREOS Y TELÉGRAFO	5,257	266,548	4,625,435.00
315.000.040 CARTA CERTIFICADA C/ ACUSE	45	223	10,035.00
315.000.042 ENVIO TASA MUNICIPAL	12	265,200	3,182,400.00
315.000.048 CARTA CERTIFICADA HASTA 150 GRS. S/ AR	2,000	189	378,000.00
315.000.049 CARTA CERTIFICADA HASTA 150 GRS. C/ AR	1,000	268	268,000.00
315.000.053 CARTA DOCUMENTO POR HOJA	2,000	363	726,000.00
315.000.065 CARTA INTIMACION	200	305	61,000.00
3.2.1 ALQUILER DE EDIFICIOS Y LOCALES	2	269,491	538,982.00
321.100.0048 ALQUILER INMUEBLE	2	269,491	538,982.00
3.3.1 MANTENIMIENTO Y REPARACIÓN DE EDIFICIOS Y LOCALES	11	1,475	16,225.00
331.00503 EXPENSAS DE EDIFICIO	11	1,475	16,225.00
3.3.3 MANTENIMIENTO Y REPARACIÓN DE MAQUINARIA Y EQUIPO	15	25,132	59,759.00
333.001.055 REPARACION IMPRESORA	1	1,739	1,739.00
333.001.083 SERVICE	3	7,956	23,868.00
333.001.252 SERVICIO TECNICO	1	551	551.00
333.0201 SERVICIO DE MANTENIMIENTO	4	6,107	24,428.00
333.05000 REPARACIONES DE EQUIPOS	1	3,060	3,060.00
333.100.0125 RECARGAS DE EXTING. 3.5 KGS	1	136	136.00
333.100.0168 SERVICE	1	5,386	5,386.00
333.100.0252 RECARGA MATAFUEGO 5 KG	3	197	591.00
3.4.3 JURÍDICOS	1	2,902	2,902.00
343.05000 GASTOS DE ESCRIBANIA	1	2,902	2,902.00
3.4.6 DE INFORMÁTICA Y SISTEMAS COMPUTARIZADOS	18	290,790	3,461,940.00
346.02139 SOPORTE TECNICO DE SOFTWARE	12	286,200	3,434,400.00
346.02886 SERVICIO DE CORREO ELECTRONICO	6	4,590	27,540.00
3.5.3 IMPRENTA, PUBLICACIONES Y REPRODUCCIONES	53,633	11,028	195,114.00
353.000.046 PUBLICACION ESTADO ECONÓMICO-FINANCIERO	3	11,016	33,048.00
353.000.107.1 IMPRESIONES	53,434	3	160,302.00
353.000.112 IMPRESION	196	9	1,764.00
3.5.4 PRIMAS Y GASTOS DE SEGUROS	12	13,797	165,564.00
354.001.0013 SEGURO	12	13,797	165,564.00
3.5.5 COMISIONES Y GASTOS BANCARIOS	20	455,412	9,108,240.00
355.00310 COMISIONES BANCARIAS	20	455,412	9,108,240.00
3.5.9 OTROS SERVICIOS COMERCIALES Y FINANCIEROS	542	3,832	541,216.00
359.04000 VERAZ	8	1,272	10,176.00
359.04500 VERAZ LOCALIZA	412	1,272	524,064.00
359.04501 VERAZ FULL	4	1,272	5,088.00
359.07600 SERVICIO DE CORTE	118	16	1,888.00
3.7.2 VIÁTICOS	10	855	8,550.00
372.02471 VIATICOS	10	855	8,550.00
3.7.9 OTROS PASAJES Y VIÁTICOS	8	1,524	12,192.00
379.00002 MOVILIDAD	8	1,524	12,192.00
3.8.3 DERECHOS Y TASAS	37	62	2,294.00
383.100.0009 PEDIDO DE INFORME DE DOMINIO WEB	37	62	2,294.00
3.8.4 MULTAS, RECARGOS Y GASTOS JUDICIALES	214	9,089	1,945,046.00
384.0002 BONO LEY 8480	214	9,089	1,945,046.00
3.8.9 OTROS IMPUESTOS, DERECHOS Y TASAS	60	53,040	3,182,400.00
389.03235 HONORARIOS DE SENTENCIAS JUDICIALES	60	53,040	3,182,400.00
3.9.3 SERVICIOS DE VIGILANCIA	36	1,642	29,556.00
393.01001 MES SERVICIO DE MONITOREO	18	772	13,896.00
393.03003 MES SERVICIO DE MONITOREO	18	870	15,660.00
21.01.01 PINAMAR EMPRENDE			**397,298.00**

Municipalidad de **Pinamar**

COMPRAS DE BIENES Y SERVICIOS

PRESUPUESTO 2019
FECHA 30/11/2018

FOLIO Nº 124

Fuente de Financiamiento DescripFF 1.1.0 TESORO MUNICIPAL

FORMULARIO 7	CANTIDAD	PRECIO	IMPORTE TOTAL
2.1.1 ALIMENTOS PARA PERSONAS	40	104	4,160.00
211.001.001 PRODUCTOS ALIMENTICIOS AGROPECUARIOS Y FORESTALES	40	104	4,160.00
3.1.4 TELÉFONOS, TELEX Y TELEFAX	48	575	27,600.00
314.02382 SERVICIO TELEFONICO	48	575	27,600.00
3.4.9 OTROS SERVICIOS TÉCNICOS Y PROFESIONALES	12	28,000	336,000.00
349.001.039 CONTRATACION	12	28,000	336,000.00
3.9.3 SERVICIOS DE VIGILANCIA	36	1,641	29,538.00
393.01001 OTROS SERVICIOS	18	771	13,878.00
393.03003 OTROS SERVICIOS	18	870	15,660.00
40.00.00 PROG. PRODUCCION			**62,250.00**
2.5.8 PRODUCTOS DE MATERIAL PLÁSTICO	20	93	1,860.00
258.500.0222 BOLSAS PACK X 100 POLIPROPILENO	20	93	1,860.00
2.9.1 ELEMENTOS DE LIMPIEZA	87	887	5,412.00
291.100.0093 LUSTRAMUEBLES EN AEROSOL	24	61	1,464.00
291.100.0159 REJILLA	6	16	96.00
291.100.0250 GUANTES DE GOMA	4	34	136.00
291.100.407 DESODORANTE PARA PISOS X 5LTS	6	55	330.00
291.100.425 FRANELA	4	31	124.00
291.110.0012 DESODORANTE DE AMBIENTES	24	43	1,032.00
291.130.0001 PAPEL HIGIENICO X BOLSON	2	272	544.00
291.140.0005 CERA LIQUIDA PARA PISOS	6	196	1,176.00
291.150.0008 ESCOBILLONES	2	55	110.00
291.150.0015 SECADOR	1	32	32.00
291.160.0004 TRAPO DE PISO	4	31	124.00
291.170.0007 LAVANDINA X 5 LTS	4	61	244.00
3.1.4 TELÉFONOS, TELEX Y TELEFAX	48	530	25,440.00
314.02382 SERVICIO TELEFONICO	48	530	25,440.00
3.9.3 SERVICIOS DE VIGILANCIA	36	1,641	29,538.00
393.01001 MES SERVICIO DE MONITOREO	18	771	13,878.00
393.03003 MES SERVICIO DE MONITOREO	18	870	15,660.00
1.1.1.01.03.000 SECRETARIA DE GOBIERNO			**8,769,778.00**
03.00.00 ACT. CENT. GOBIERNO			**8,644,393.00**
2.1.1 ALIMENTOS PARA PERSONAS	342	674	44,301.00
211.002.016 CAFE MOLIDO	90	153	13,770.00
211.003.002 TE EN SAQUITOS X 100	66	35	2,310.00
211.003.004 YERBA MATE EN SAQUITOS X 100	76	71	5,396.00
211.004.003 CAJA AZUCAR EN SOBRES X 800	55	290	15,950.00
211.005.0001 CAJA EDULCORANTE EN SOBRES X 400	55	125	6,875.00
2.1.4 PRODUCTOS AGROFORESTALES	2	2,607	5,214.00
214.002.0002 OFRENDA FLORAL	2	2,607	5,214.00
2.1.5 MADERA, CORCHO Y SUS MANUFACTURAS	9	1,448	5,845.00
215.001.0016 MELAMINA	4	1,395	5,580.00
215.100.0080 LAMINAS DE CORCHO	5	53	265.00
2.2.2 PRENDAS DE VESTIR	350	7,664	208,482.00
222.001.031.1 PANTALON	30	699	20,970.00
222.001.044.1 BORCEGUIE	15	1,612	24,180.00
222.001.069 CAMPERAS	30	1,385	41,550.00
222.001.084 PANTALON DAMA	50	483	24,150.00
222.001.088 BLUSA	50	362	18,100.00
222.001.089 CAMISA HOMBRE BATISTA M/ CORTA	19	362	6,878.00
222.001.090 PANTALON HOMBRE	38	495	18,810.00
222.001.096 BLAZER DE MUJER	25	725	18,125.00
222.001.146 CAMISA T/GRAFA	30	520	15,600.00
222.001.195 FOULARD	25	120	3,000.00
222.001.196 CAMISA DE HOMBRE BATISTA M/LARGA	19	362	6,878.00
222.0221 CARDIGAN HOMBRE	19	539	10,241.00
2.3.1 PAPEL DE ESCRITORIO Y CARTÓN	1,047	626	72,370.00
231.100.0027 PAPEL AFICHE	30	6	180.00
231.100.0030 PAPEL ARAÑA COLORES VARIO - FORRO-	30	12	360.00
231.100.0032 PAPEL CARBONICO OFICIO NEGRO - CAJA X 100	7	155	1,085.00
231.100.0102 SOBRE	100	4	400.00
231.100.0345 PAPEL A4 DE 80 GRS	260	112	29,120.00
231.100.0349 PAPEL OFICIO DE 80 GRS	255	138	35,190.00
231.110.0015 CARTULINA COLOR	20	5	100.00
231.150.0010 SOBRES OFICIO INGLES	200	1	200.00
231.200.0106 CUADERNO DE TAPA DURA DE 100 HOJAS	70	15	1,050.00
231.200.0305 CUADERNO INDICE	35	75	2,625.00
231.200.0312 LIBRO DE ACTAS X 200 HOJAS OFICIO	20	65	1,300.00
231.999.11 ROLLO DE FAX	20	38	760.00
2.3.3 PRODUCTOS DE ARTES GRÁFICAS	24,256	669	87,446.00
233.009.061 HOJAS OFICIO C/ MEMBRETE P/ RESOLUCION	1,500	1	1,500.00
233.009.092 TALONARIO EXAMEN MANEJO	46	46	2,116.00
233.009.093 TALONARIO ACTAS INFRACCION	50	141	7,050.00
233.009.105 HOJAS OFICIO C/ MEMBRETE P/ DECRETO	7,000	1	7,000.00
233.009.107 HOJAS OFICIO C/ MEMBRETE P/ CONTRATOS	1,000	1	1,000.00
233.009.790 ACTA DE INSPECCION X DUPLICADO	50	141	7,050.00
233.009.792 ACTA	5	185	925.00
233.115.0015 HOJAS OFICIO P/ ORIGINALES DE DECRETOS	7,000	1	7,000.00
233.150.0115 TALONARIO	55	101	5,555.00
233.150.0201 CARATULAS EXPEDIENTES	5,000	2	10,000.00
233.150.0220 FAJAS DE CLAUSURA	600	3	1,800.00
233.150.0229 FAJAS DE SECUESTRO	800	4	3,200.00
233.150.0269 FAJAS DE PRINCIPIANTE	250	7	1,750.00
233.150.0468 FAJA	900	35	31,500.00
2.3.4 PRODUCTOS DE PAPEL Y CARTÓN	71	4	284.00
234.120.0017 ETIQUETA AUTOADHESIVA 10 X 3,5 CM	71	4	284.00
2.4.4 CUBIERTAS Y CÁMARAS DE AIRE	56	13,178	56,996.00
244.0016 PARCHE	40	119	4,760.00
244.200.0011 CUBIERTA 175/65 14	4	1,896	7,584.00
244.200.0079 CUBIERTA	4	3,465	13,860.00
244.200.0080 CUBIERTA 215/55 R16	4	3,906	15,624.00
244.200.0085 CUBIERTA 245-70 R16	4	3,792	15,168.00

Municipalidad de **Pinamar**

COMPRAS DE BIENES Y SERVICIOS

PRESUPUESTO 2019
FECHA 30/11/2018

FOLIO Nº 125

Fuente de Financiamiento DescripFF 1.1.0 TESORO MUNICIPAL

FORMULARIO 7	CANTIDAD	PRECIO	IMPORTE TOTAL
2.5.1 COMPUESTOS QUÍMICOS	9	1,988	5,964.00
251.002.001 AGUA OXIGENADA	3	134	402.00
251.250.0003 AGUA DESMINERALIZADA X 10L	3	373	1,119.00
251.885.0009 CARGA DE GAS REFRIGERANTE	3	1,481	4,443.00
2.5.5 TINTAS, PINTURAS Y COLORANTES	15	8,890	22,200.00
255.100.0008 PINTURA PARA MADERA	2	2,797	5,594.00
255.100.0073 BARNIZ SINTETICO BRILLANTE X 20LTS	1	1,564	1,564.00
255.100.0078 ESMALTE SINTETICO 2 EN 1 BRILLANTE BLANCO X 20LTS	4	2,133	8,532.00
255.500.0109 SELLADOR	4	1,218	4,872.00
255.500.0216 AGUARRAS X 5 LTS	3	230	690.00
255.500.0222 DILUYENTE P/ PINTURA X 20 LTS	1	948	948.00
2.5.6 COMBUSTIBLES Y LUBRICANTES	27,044	388	1,305,120.00
256.050.0001 NAFTA - GAS OIL	27,020	48	1,296,960.00
256.100.0053 GAS ENVASADO X 10 KG.	24	340	8,160.00
2.5.7 ESPECÍFICOS VETERINARIOS	2	66	132.00
257.100.033 AGUA OXIGENADA 10 U/1000 CC (ZOO)	2	66	132.00
2.5.8 PRODUCTOS DE MATERIAL PLÁSTICO	563	217	5,393.00
258.001.0030 VASO TERMICO 180 CC	40	42	1,680.00
258.001.068 TARUGO 5 X 6	15	83	1,245.00
258.001.083 BOLSA PRECINTO	2	34	68.00
258.400.0020 BOLSAS DE CONSORCIO 80 X 110	300	5	1,500.00
258.400.0034 BOLSA RESIDUOS 60 X 90	200	3	600.00
258.500.0010 AGITADOR	6	50	300.00
2.7.1 PRODUCTOS FERROSOS	25	1,293	6,048.00
271.007.014 TORNILLO	15	226	3,390.00
271.007.016 TUBO	2	743	1,486.00
271.120.0033 CAÑO	2	193	386.00
271.220.0001 BISAGRA	6	131	786.00
2.7.5 HERRAMIENTAS MENORES	25	4,500	5,786.00
275.003.143 PINZA	1	174	174.00
275.003.326 PINZA UNIVERSAL 7"	1	174	174.00
275.100.0006 RODILLO	4	235	940.00
275.110.0036 PINCELES	4	166	664.00
275.140.0017 LLAVE COMBINADA 1/2"	1	82	82.00
275.140.0018 LLAVE COMBINADA 10 MM	1	68	68.00
275.140.0019 LLAVE COMBINADA 11MM	1	76	76.00
275.140.0020 LLAVE COMBINADA 12	1	81	81.00
275.140.0021 LLAVE COMBINADA 13	1	85	85.00
275.140.0022 LLAVE COMBINADA 14	1	99	99.00
275.140.0023 LLAVE COMBINADA 15	1	110	110.00
275.140.0024 LLAVE COMBINADA 16	1	120	120.00
275.140.0025 LLAVE COMBINADA 21MM	1	204	204.00
275.140.0026 LLAVE COMBINADA 7/16"	1	72	72.00
275.140.0027 LLAVE COMBINADA 9/16"	1	93	93.00
275.140.0040 LLAVE FRANCESA 8-10"	1	267	267.00
275.140.0114 DESTORNILLADOR PLANO	2	83	166.00
275.140.107 JUEGO TUBOS	1	2,311	2,311.00
2.9.1 ELEMENTOS DE LIMPIEZA	1,065	3,093	91,818.00
291.100.0026 PALA RESIDUOS C/ CABO	8	56	448.00
291.100.0067 LUSTRA MUEBLES	40	53	2,120.00
291.100.0103 PASTILLAS DESODORANTES P/INODORO.	80	40	3,200.00
291.100.0157 ESPONJA	20	5	100.00
291.100.0158 ESPONJA DE ACERO	30	9	270.00
291.100.0159 REJILLA	35	17	595.00
291.100.0252 GUANTES DE GOMA NARANJA N°8 TIPO MAPA	35	34	1,190.00
291.100.0253 GUANTES DE GOMA NARANJA N°9 TIPO MAPA	35	33	1,155.00
291.100.392 GATILLO REPUESTO ATOMIZADOR	20	20	400.00
291.100.393 BALDE PLASTICO 10 LTS	15	51	765.00
291.100.399 CERA AUTOBRILLO INCOLORA X 5LTS	40	235	9,400.00
291.100.401 CLORO X 5 LTS	30	97	2,910.00
291.100.404 DESENGRASANTE BACTERICIDA X 5 LTS	30	142	4,260.00
291.100.405 DESINFECTANTE EN AEROSOL	40	67	2,680.00
291.100.408 DESODORANTE CONCENTRADO PARA PISOS X 5LTS	50	83	4,150.00
291.100.409 DETERGENTE CONCENTRADO X 5LTS	40	130	5,200.00
291.100.421 ESCOBILLON TIPO BARRENDERO C/ CABO	10	182	1,820.00
291.100.425 FRANELA	50	23	1,150.00
291.100.428 INSECTICIDA EN AEROSOL MATA MOSCAS Y MOSQUITOS	30	86	2,580.00
291.100.432 JABON LIQUIDO P/MANOS X 5LTS	20	190	3,800.00
291.100.434 LANA DE ACERO X 10 ROLLOS	30	9	270.00
291.100.440 LIMPIADOR CREMOSO X 5 LTS	25	177	4,425.00
291.100.470 PAPEL HIGIENICO 30 MTS. X 48 ROLLOS	60	254	15,240.00
291.100.474 PLUMERO MEDIANO	7	155	1,085.00
291.100.475 QUITA SARRO X 1 LITRO	30	59	1,770.00
291.100.479 ROLLO DE COCINA X 3 ROLLOS (24 ROLLOS)	30	192	5,760.00
291.100.486 SECADOR DE GOMA 40CM C/ CABO	15	57	855.00
291.100.498 TOALLAS DE PAPEL INTERCALADAS X 2500 UNID	15	379	5,685.00
291.100.500 TRAPO DE PISO BLANCO 50X60CM	20	22	440.00
291.110.0012 DESODORANTE DE AMBIENTES	40	35	1,400.00
291.110.0013 DESODORANTE DE AMBIENTE AEROSOL X 390 CC TIPO LYSOFORM	20	67	1,340.00
291.160.0013 REPASADORES	25	69	1,725.00
291.170.0007 LAVANDINA X 5 LTS	60	56	3,360.00
291.180.0010 ESPONJA C/FIBRA VERDE TIPO MORTIMER	30	9	270.00
2.9.2 UTILES DE ESCRITORIO, OFICINA Y ENSEÑANZA	3,336	4,576	91,291.00
292.046.0013 TRINCHETA	12	14	168.00
292.046.0031 TIJERA DE METAL 15 CM	25	20	500.00
292.046.0035 CARPETA CARTON COLGANTE DE 37 X 24.5 CM	250	10	2,500.00
292.046.0036 CHINCHE METALICO C/ CABEZA DE PLASTICO X 50 UNID	10	20	200.00
292.046.0042 TINTA PARA SELLOS - ROLLON- VIOLETA X 70 GRS	15	50	750.00
292.046.0043 BROCHES CLIPS N° 6 CAJA- CAJA X 50 UNID	30	9	270.00
292.046.0046 CLIPS N° 10 - CAJA - 50 UNID	80	16	1,280.00
292.046.0052 PERFORADORA BASE DE MADERA	9	230	2,070.00
292.046.0085 ADHESIVO VINILICO X 60 GRS	50	9	450.00

Municipalidad de **Pinamar**

COMPRAS DE BIENES Y SERVICIOS

PRESUPUESTO 2019
FECHA 30/11/2018

FOLIO Nº 1266

Fuente de Financiamiento DescripFF: 1.1.0 TESORO MUNICIPAL

FORMULARIO 7	CANTIDAD	PRECIO	IMPORTE TOTAL
292.046.0088 ABROCAHDORA TIPO MIT PINZA 21/6	10	65	650.00
292.046.0089 APRIETA PAPEL 50 MM TIPO NIQUEL	50	12	600.00
292.046.0090 BIBLIORATO OFICIO	75	30	2,250.00
292.046.0091 BROCHES PARA ABROCHADORA N° 21/6	250	15	3,750.00
292.046.0092 BROCHES PARA ABROCHADORA N° 50	150	10	1,500.00
292.046.0096 CINTA DE PAPEL ANGOSTO	30	55	1,650.00
292.046.0096 CLIPS N°8 - CAJA X 50	16	15	240.00
292.046.0098 CUADERNILLO CUADRICULADO	35	10	350.00
292.046.0099 CUADERNILLO RAYADO	45	50	2,250.00
292.046.0100 FOLIOS OFICIO X 100	15	50	750.00
292.046.0101 FOLIOS A4 X 100	15	50	750.00
292.046.0102 GOMA BLANCA	30	8	240.00
292.051.091 MICROFIBRA	45	16	720.00
292.115.0003 CAJA ARCHIVO AZUL	200	33	6,600.00
292.115.005 CAJAS ARCHIVODE CARTON DE 40 X 10	180	19	3,420.00
292.120.0012 ALMOHADILLA P/ SELLOS - METAL	35	20	700.00
292.130.0010 BANDA ELASTICA ANCHA - CAJA X 500 GRS	20	50	1,000.00
292.130.0016 BANDAS ELASTICAS - CAJA X 500 GRS	35	47	1,645.00
292.15.0075 RESALTADOR VERDE	70	20	1,400.00
292.150.0012 BOLIGRAFO VERDE - CAJA - X 50	9	200	1,800.00
292.150.0018 BOLIGRAFO AZUL - CAJA - X 50	15	200	3,000.00
292.150.0020 BOLIGRAFO NEGRO - CAJA X 50	18	200	3,600.00
292.150.0021 BOLIGRAFO ROJO - CAJA X 50	9	200	1,800.00
292.150.0033 FIBRON AL AGUA AZUL	30	10	300.00
292.150.0034 FIBRON AL AGUA NEGRO	30	10	300.00
292.150.0035 FIBRON AL AGUA ROJO	30	10	300.00
292.150.0036 FIBRON AL AGUA VERDE	30	10	300.00
292.150.0047 LAPIZ CORRECTOR	50	20	1,000.00
292.150.0061 MARCADOR INDELEBLE COLOR NEGRO	70	15	1,050.00
292.150.0071 RESALTADOR AMARILLO	90	20	1,800.00
292.150.0073 RESALTADOR CELESTE	35	15	525.00
292.150.0073 RESALTADOR NARANJA	70	20	1,400.00
292.150.0074 RESALTADOR ROSA	70	20	1,400.00
292.150.0080 LAPIZ NEGRO HB	75	6	450.00
292.160.0041 BROCHES PLASTICOS PARA EXPEDIENTES - CAJA-	200	25	5,000.00
292.170.0023 CARPETA DE CARTULINA SIMPLE OFICIO	45	5	225.00
292.170.0034 CARPETA TAPA TRANSPARENTE A4	150	10	1,500.00
292.170.0051 CARPETA SOBRE CON HILO	60	15	900.00
292.180.0027 CINTA PAPEL	35	39	1,365.00
292.190.0011 REGLAS DE ACRILICO DE 30 CM	35	8	280.00
292.200.0010 SELLO	9	237	2,133.00
292.200.0011 SELLO 4 LINEAS	9	237	2,133.00
292.200.0016 SELLO FECHADOR.	4	225	900.00
292.200.0022 SELLO FOLIO	9	154	1,386.00
292.200.0023 SELLO MEDALLA	9	237	2,133.00
292.500.0011 PORTA CLIPS	20	20	400.00
292.500.0038 CALCULADORA DE MANO	6	400	2,400.00
292.500.0063 CINTA ADHESIVA ANCHA X 100 MT	25	56	1,400.00
292.500.009 PORTA TACODE ACRILICO	25	12	300.00
292.500.0142 PIZARRON C/BASTIDOR - FONDO DE CORCHO -	7	769	5,383.00
292.500.0168 SACAPUNTAS	20	6	120.00
292.500.0169 SEÑALADOR	50	12	600.00
292.500.0182 TINTA PARA SELLOS ROJO - ROLLON	15	30	450.00
292.500.0185 TINTA PARA SELLOS NEGRO- ROLLON	20	50	1,000.00
292.500.0187 TINTA PARA SELLOS AZUL - ROLLON	30	26	780.00
292.500.0194 PLASTICOLA X 500G	20	76	1,520.00
292.500.0211 TACO COLOR 9X9	80	15	1,200.00
292.500.104 GOMA DE BORRAAR LAPIZ-TINTA	35	3	105.00
2.9.6 REPUESTOS Y ACCESORIOS	364	114,536	302,894.00
296.001.0004 PARRILLA DE SUSPENSION	1	1,518	1,518.00
296.001.0018 BORNE NEGATIVO	4	61	244.00
296.001.0080 AISLANTE	4	55	220.00
296.001.0193 ESCOBILLA	6	243	1,458.00
296.001.022 JUEGO DE JUNTAS	2	1,185	2,370.00
296.001.0240 TERMOCUPLA	4	157	628.00
296.001.0243 PORTA RULEMAN	1	225	225.00
296.001.039 BOTADORES HIDRAULICOS	2	524	1,048.00
296.001.081 VALVULA TERMOSTATICA	2	2,844	5,688.00
296.001.117 TORNILLO	2	581	1,162.00
296.001.897 JUEGO BULONES TAPA	4	350	1,400.00
296.001.899 BOBINA	1	3,028	3,028.00
296.001.998 TENSOR DISTRIBUCION	1	1,347	1,347.00
296.150.0026 ALTERNADOR	1	8,446	8,446.00
296.150.0031 AMORTIGUADORES	6	1,334	8,004.00
296.150.0057 BARRA DE DIRECCION	2	1,722	3,444.00
296.150.0096 CABLE DE BATERIA	2	664	1,328.00
296.150.0102 CABLE FRENO DE MANO	2	729	1,458.00
296.150.01060 VALVULA DE ADMISION	3	508	1,524.00
296.150.01120 CRICKET	1	770	770.00
296.150.0114 CAMPANAS DE FRENOS TRASERAS	2	978	1,956.00
296.150.0162 CRAPODINA	2	2,757	5,514.00
296.150.0176 DISCO FRENO	4	1,614	6,456.00
296.150.0185 EJE TRASERO	2	3,674	7,348.00
296.150.0230 FARO	4	65	260.00
296.150.0265 CABLE DE BUJIA, JUEGO	1	1,006	1,006.00
296.150.0285 TORNILLO TAPA DE CILINDRO, JUEGO	2	498	996.00
296.150.0292 PASTILLAS DE FRENO, JUEGO	6	792	4,752.00
296.150.0301 VALVULAS TAPA DE CILINDROS, JUEGO	2	419	838.00
296.150.0302 ZAPATAS DE FRENO, JUEGO	3	308	924.00
296.150.0326 LLAVE BALIZA	2	130	260.00
296.150.0339 MANGUERA DE AGUA	1	166	166.00
296.150.0342 MANGUERA DE NAFTA	1	37	37.00

Municipalidad de **Pinamar**

COMPRAS DE BIENES Y SERVICIOS

PRESUPUESTO 2018
FECHA 30/11/2018

FOLIO Nº 127

Fuente de Financiamiento DescripFF: 1.1.0 TESORO MUNICIPAL

FORMULARIO 7	CANTIDAD	PRECIO	IMPORTE TOTAL
296.150.0358 MASA	1	4,266	4,266.00
296.150.0379 PARAGOLPE DELANTERO	1	3,087	3,087.00
296.150.0380 PARAGOLPE TRASERO	1	3,709	3,709.00
296.150.0417 PLAQUETA DE ALTERNADOR	1	604	604.00
296.150.0418 PLAQUETA DE ARRANQUE	1	415	415.00
296.150.0524 TENSOR DE CORREA	1	2,219	2,219.00
296.150.0528 TERMINAL DE BATERIA	1	65	65.00
296.150.0621 BIELETA	4	590	2,360.00
296.150.0653 TAPA COMBUSTIBLE	1	709	709.00
296.150.0676 CABLE ACELERADOR	1	287	287.00
296.150.0694 VALVULA DE ESCAPE	3	610	1,830.00
296.150.0715 MANGUERA HIDRAULICA	1	2,149	2,149.00
296.150.0803 RULEMAN	6	1,885	11,310.00
296.150.1214 ARBOL DE LEVA DE ADMISION	1	13,628	13,628.00
296.150.133 MANGUERA CALEFACCION SALIDA	1	261	261.00
296.150.134 MANGUERA CALEFACCION ENTRADA	1	308	308.00
296.160.0016 BATERIA 12 X 65	4	1,777	7,108.00
296.160.0024 BATERIA 12 X 85	1	2,838	2,838.00
296.165.0014 BOMBA DE ACEITE	1	2,053	2,053.00
296.165.0015 BOMBA DE AGUA	1	3,242	3,242.00
296.165.0016 BOMBA DE COMBUSTIBLE	1	1,720	1,720.00
296.165.0018 BOMBA DE EMBRAGUE	1	2,696	2,696.00
296.165.0019 BOMBA DE FRENO	1	1,789	1,789.00
296.170.0014 BUJE DE AMORTIGUADOR	4	41	164.00
296.170.0016 BUJE DE PARRILLA DE SUSPENSION	2	462	924.00
296.170.0028 BUJE PARRILLA TRASERA	2	261	522.00
296.170.0029 BUJE DE ARRANQUE	4	28	112.00
296.170.030 BUJE	4	402	1,608.00
296.175.0010 CORREA	3	210	630.00
296.175.0018 CORREA ALTERNADOR	2	356	712.00
296.175.0023 CORREA DIRECCION	2	201	402.00
296.175.0025 CORREA DISTRIBUCION	2	1,553	3,106.00
296.175.0034 CORREA POLIV	2	650	1,300.00
296.180.0053 FILTRO DE ACEITE	4	497	1,988.00
296.180.0062 FILTRO DE AIRE	4	611	2,444.00
296.180.0067 FILTRO DE COMBUSTIBLE	4	606	2,424.00
296.180.0078 FILTRO DE NAFTA	4	103	412.00
296.185.0011 LAMPARA	12	18	216.00
296.190.0010 RETEN	4	349	1,396.00
296.190.0013 RETEN CIGUEÑAL	1	356	356.00
296.190.0015 RETEN DE BANCADA	1	332	332.00
296.190.0017 RETEN DE DISTRIBUCION	1	344	344.00
296.190.0026 RETEN RUEDA	4	190	760.00
296.200.0259 BORNE POSITIVO	4	61	244.00
296.200.614 TUERCA	2	841	1,682.00
296.200.619 JUNTA	2	593	1,186.00
296.200.627 BULON C/ TUERCA LARGO	4	103	412.00
296.400.0099 MANGUERA RADIADOR	1	1,309	1,309.00
296.400.0978 MANGUERA ALTA PRESION	1	1,037	1,037.00
296.500.0401 TONER HP Q 2612	10	130	1,300.00
296.640.0010 LLAVE	2	95	190.00
296.640.0047 LLAVE DE LUCES	2	95	190.00
296.750.079 PLAQUETA PORTA CARBON	1	474	474.00
296.999.123 TONER LASER JET LEXMARK X 340	10	699	6,990.00
296.999.152 BARRA	1	1,351	1,351.00
296.999.186 TONER P/ HP LASERJET P1102W	10	190	1,900.00
296.999.203 TONER P/ HP LASERJET P1005	12	177	2,124.00
296.999.214 TONER P/ HP LASERJET 1300	7	344	2,408.00
296.999.220 TONER P/ SAMSUNG ML 2165W	11	456	5,016.00
296.999.225 TONER P/ HP LASERJET P1606DN	12	177	2,124.00
296.999.238 TONER P/ HP M201	12	197	2,364.00
296.999.243 TONER P/ LEXMARK MX611 DHE- ORIGINAL	10	5,807	58,070.00
296.999.244 TONER P/ HP M521- ORIGINAL	60	581	34,860.00
296.999.249 UNIDAD DE IMAGEN P/ LEXMARK MX611 DHE ORIGINAL	5	2,607	13,035.00
3.1.1 ENERGÍA ELÉCTRICA	12	32,893	394,716.00
311.02390 SERVICIO DE ENERGIA ELECTRICA	12	32,893	394,716.00
3.1.3 GAS	1,600	30	48,000.00
313.02392 SERVICIO DE GAS NATURAL	1,600	30	48,000.00
3.1.4 TELÉFONOS, TELEX Y TELEFAX	234	3,847	268,284.00
314.0220 INTERNET BANDA ANCHA	48	3,241	155,568.00
314.02382 SERVICIO TELEFONICO	186	606	112,716.00
3.1.5 CORREOS Y TELÉGRAFO	3,890	3,146	1,091,250.00
315.000.049 CARTA CERTIFICADA HASTA 150 GRS C/ AR	1,500	205	307,500.00
315.000.049 CARTA CERTIFICADA HASTA 150 GRS. C/ AR	500	268	134,000.00
315.000.051 ENCOMIENDA	10	498	4,980.00
315.000.053 CARTA DOCUMENTO POR HOJA	500	285	142,500.00
315.000.054 CARTA CERTIFICADA 500 GRS	350	338	118,300.00
315.000.055 CARTA CERTIFICADA 500 GRS C/ AVISO DE RETORNO	150	433	64,950.00
315.000.055 CARTA CERTIFICADA 500 GRS C/ AVISO DE RETORNO	400	330	132,000.00
315.000.064 CARTA EXPRESO C/ ACUSE	180	414	74,520.00
315.000.064 CARTA EXPRESO C/ ACUSE	300	375	112,500.00
3.2.1 ALQUILER DE EDIFICIOS Y LOCALES	14	775,514	1,304,504.00
321.100.0048 ALQUILER INMUEBLE	1	367,568	367,568.00
321.100.0049 ALQUILER INMUEBLE	1	359,856	359,856.00
321.100.0054 ALQUILER INMUEBLE	12	48,090	577,080.00
3.3.1 MANTENIMIENTO Y REPARACIÓN DE EDIFICIOS Y LOCALES	5	22,325	24,356.00
331.00495 REFACCION DE OFICINA	1	21,648	21,648.00
331.098004 COLOCACION CERRADURA	4	677	2,708.00
3.3.2 MANTENIMIENTO Y REPARACIÓN DE VEHÍCULOS	11	50,577	100,026.00
332.003.090 MANO DE OBRA	1	6,888	6,888.00
332.003.100 DESARME Y ARME	4	185	740.00
332.005.056 REPARACION	1	25,791	25,791.00

FOLIO Nº 128

Fuente de Financiamiento DescripFF 1.1.0 TESORO MUNICIPAL

FORMULARIO 7	CANTIDAD	PRECIO	IMPORTE TOTAL
332.200.0006 MANO DE OBRA MECANICA	4	16,298	65,192.00
332.999.86 SERVICE AUTOMOVIL	1	1,415	1,415.00
3.3.3 MANTENIMIENTO Y REPARACIÓN DE MAQUINARIA Y EQUIPO	15	18,007	31,732.00
333.001.055.1 LIMPIEZA, REPARACION Y MANTENIMIENTO	10	1,033	10,330.00
333.001.086 REPARACION DE EQUIPO DE AIRE ACONDICIONADO	1	15,498	15,498.00
333.100.0251 SERVICIO TECNICO FOTOCOPIADORA	4	1,476	5,904.00
3.3.9 OTROS MANTENIMIENTO, REPARACIÓN Y LIMPIEZA	1	2,783	2,783.00
339.00100 INSTALACION DE EQUIPO	1	2,783	2,783.00
3.4.5 DE CAPACITACIÓN	2	43,050	86,100.00
345.01008 CURSO DE CAPACITACION	2	43,050	86,100.00
3.4.9 OTROS SERVICIOS TÉCNICOS Y PROFESIONALES	24	23,487	563,688.00
349.005.048 CONTRATACION DE PROFESIONAL	24	23,487	563,688.00
3.5.3 IMPRENTA, PUBLICACIONES Y REPRODUCCIONES	4	738	2,952.00
353.400.0014 PLOTEADOS	4	738	2,952.00
3.7.2 VIÁTICOS	20	1,756	35,120.00
372.02471 VIATICOS	20	1,756	35,120.00
3.7.9 OTROS PASAJES Y VIÁTICOS	25	1,123	28,075.00
379.00002 MOVILIDAD	25	1,123	28,075.00
3.8.3 DERECHOS Y TASAS	14	3,679	24,830.00
383.01200 GASTOS DE PATENTE	6	2,301	13,806.00
383.100.0005 FORMULARIO	8	1,378	11,024.00
3.8.4 MULTAS, RECARGOS Y GASTOS JUDICIALES	140	810	56,700.00
384.0001 JUS PREVISIONAL	70	490	34,300.00
384.0002 BONO LEY 8480	70	320	22,400.00
3.8.9 OTROS IMPUESTOS, DERECHOS Y TASAS	26	2,123,262	2,161,488.00
389.03000 GASTOS POR INFRACCIONES DE TRANSITO	24	1,662	39,888.00
389.03235 HONORARIOS DE SENTENCIAS JUDICIALES	1	1,790,100	1,790,100.00
389.05000 TASA DE JUSTICIA	1	331,500	331,500.00
3.9.9 OTROS SERVICIOS	29	41,031	102,205.00
399.02899 ALMUERZO	25	176	4,400.00
399.06000 SERVICIOS VARIOS	3	28,475	85,425.00
399.06010 SERVICIO DE CATERING	1	12,380	12,380.00
20.01.02 BROMATOLOGIA Y CONTROL DE ALIMENTOS TRANSP.			**125,385.00**
2.1.1 ALIMENTOS PARA PERSONAS	19	82	1,558.00
211.001.001 AGUA DE MESA ENVASADA BIDON X 20 LTS	19	82	1,558.00
2.2.2 PRENDAS DE VESTIR	75	1,204	9,691.00
222.001.002 AMBO	8	1,203	9,624.00
222.003.003 COFIA DE TELA	67	1	67.00
2.3.1 PAPEL DE ESCRITORIO Y CARTÓN	134	231	4,264.00
231.100.0001 PAPEL A4 80 GRS	16	111	1,776.00
231.100.0102 SOBRE	100	4	400.00
231.999.39 RESMA OFICIO 75G.	18	116	2,088.00
2.3.3 PRODUCTOS DE ARTES GRÁFICAS	302	627	29,760.00
233.009.790 ACTA DE INSPECCION X DUPLICADO	200	141	28,200.00
233.009.792 ACTA	100	6	600.00
233.009.94 IMPRESION VINILO	2	480	960.00
2.3.4 PRODUCTOS DE PAPEL Y CARTÓN	11	890	4,932.00
234.100.0005 BOBINA DE PAPEL DOBLE HOJA - 2X400 MTS	6	482	2,892.00
234.500.0031 PAPEL HIGIENICO PACK 8 X 300 MTS.	5	408	2,040.00
2.4.4 CUBIERTAS Y CÁMARAS DE AIRE	6	301	1,806.00
244.0017 PARCHE	6	301	1,806.00
2.5.5 TINTAS, PINTURAS Y COLORANTES	4	3,081	4,144.00
255.100.0047 LATEX INTERIOR LATA X 20 LTS	1	908	908.00
255.100.0063 LATEX INTERIOR PROFESIONAL BLANCO X 20LTS	2	1,063	2,126.00
255.100.0065 LATEX EXTERIOR PROFESIONAL BLANCO X 20LTS	1	1,110	1,110.00
2.5.6 COMBUSTIBLES Y LUBRICANTES	72	48	3,456.00
256.050.0001 NAFTA - GAS OIL	72	48	3,456.00
2.5.8 PRODUCTOS DE MATERIAL PLÁSTICO	400	5	900.00
258.001.056 BOLSAS DE CONSORCIO	100	3	300.00
258.400.0029 BOLSAS DE RESIDUOS-45 X 60 CM	300	2	600.00
2.9.1 ELEMENTOS DE LIMPIEZA	75	799	3,121.00
291.100.0026 PALA RESIDUOS C/ CABO	2	56	112.00
291.100.0096 MATA MOSCAS Y MOSQUITOS EN AEROSOL	3	57	171.00
291.100.0146.01 LUSTRAMUEBLES AEROSOL X 360 CC TIPO BLEM	5	45	225.00
291.100.0157 ESPONJA	3	5	15.00
291.100.0159 REJILLA	6	17	102.00
291.100.0163 LIMPIADOR CREMOSO	5	43	215.00
291.100.393 BALDE PLASTICO 10 LTS	1	51	51.00
291.100.407 DESODORANTE PARA PISOS X 5LTS	10	51	510.00
291.100.409 DETERGENTE CONCENTRADO X 5LTS	2	130	260.00
291.100.418 ESCOBILLON CERDA PLASTICA C/CABO TIPO SAMANTHA	3	100	300.00
291.100.424 ESPONJA DE ACERO 15 GRAS TIPO VILEDA	3	9	27.00
291.100.425 FRANELA	3	23	69.00
291.100.426 GUANTES AFELPADOS DE GOMA N°8	6	29	174.00
291.100.475 QUITA SARRO X 1 LITRO	2	59	118.00
291.100.502 TRAPO DE PISO NIDO DE ABEJA BLANCO 50X60 CM	6	26	156.00
291.110.0012 DESODORANTE DE AMBIENTES	6	35	210.00
291.170.0007 LAVANDINA X 5 LTS	7	56	392.00
291.180.0005 VIRULANA	2	7	14.00
2.9.2 UTILES DE ESCRITORIO, OFICINA Y ENSEÑANZA	27	1,146	3,172.00
292.046.0002 TIJERA DE ACERO DE 18 CM	3	45	135.00
292.046.0097 CINTA DE PAPEL ANCHA 18 MM X 50 MTS	3	30	90.00
292.100.0019 ABROCHADORA TIPO MIT 50	2	308	616.00
292.160.0062 BROCHES N° 50 X 5000 U.	10	71	710.00
292.200.0020 SELLO GOMA -FOLIO-	2	142	284.00
292.200.0023 SELLO MEDALLA	2	237	474.00
292.200.0028 SELLO AUTOMATICO 3 LINEAS	3	237	711.00
292.500.0194 PLASTICOLA X 500G	2	76	152.00
2.9.3 UTILES Y MATERIALES ELÉCTRICOS	54	555	4,108.00
293.001.113 BATERIA GEL 12V	8	386	3,088.00
293.001.117 PILA	10	15	150.00
293.120.0004 PILA AA	10	14	140.00

Fuente de Financiamiento DescripFF 1.1.0 TESORO MUNICIPAL

FORMULARIO 7	CANTIDAD	PRECIO	IMPORTE TOTAL
293.120.0005 PILA AAA	12	16	192.00
293.140.0065 CAJAS RECTANGULARES	10	7	70.00
293.190.0143 TUBO LED	4	117	468.00
2.9.5 UTILES MENORES MÉDICOS, QUIRÚRGICO Y DE LABORATORIO	220	95	2,090.00
295.840.0013 GUANTES P/EXAMEN LATEX CH 100U DESC	10	61	610.00
295.841.0281 ALCOHOL 96°/500CC	10	28	280.00
295.843.0350 FRASCO P/UROCULTIVO 125/150 CC	200	6	1,200.00
2.9.6 REPUESTOS Y ACCESORIOS	11	5,215	9,141.00
296.160.0033 BATERIA	1	2,785	2,785.00
296.180.0062 FILTRO DE AIRE	2	611	1,222.00
296.400.0095 FILTROS DE AIRE	2	1,445	2,890.00
296.999.191 TONER P/ HP LASERJET 1320N	6	374	2,244.00
3.1.4 TELÉFONOS, TELEX Y TELEFAX	48	501	24,048.00
314.02382 SERVICIO TELEFONICO	48	501	24,048.00
3.3.2 MANTENIMIENTO Y REPARACIÓN DE VEHÍCULOS	9	2,439	4,799.00
332.100.0010 ALINEACION	1	835	835.00
332.100.0014 BALANCEO DE CUBIERTAS	6	189	1,134.00
332.999.86 SERVICE AUTOMOVIL	2	1,415	2,830.00
3.7.2 VIÁTICOS	5	1,756	8,780.00
372.02471 VIATICOS	5	1,756	8,780.00
3.7.9 OTROS PASAJES Y VIÁTICOS	5	1,123	5,615.00
379.00002 MOVILIDAD	5	1,123	5,615.00
1.1.1.01.04.000 SECRETARIA DE SALUD			**432,826.00**
04.00.00 ACT. CENT. SALUD			**37,296.00**
2.5.6 COMBUSTIBLES Y LUBRICANTES	205	48	9,840.00
256.050.0001 NAFTA - GAS OIL	205	48	9,840.00
3.1.4 TELÉFONOS, TELEX Y TELEFAX	48	572	27,456.00
314.02382 SERVICIO TELEFONICO	48	572	27,456.00
20.01.01 ACTIVIDAD PROGRAMA ZOONOSIS			**395,530.00**
2.5.6 COMBUSTIBLES Y LUBRICANTES	504	48	24,192.00
256.050.0001 NAFTA - GAS OIL	504	48	24,192.00
2.5.7 ESPECÍFICOS VETERINARIOS	1,939	2,798	233,212.00
257.01003 ACEDAN INYECT. X 50ML	40	335	13,400.00
257.02988 BUTERFLY 21G	800	5	4,000.00
257.100.004 DEXAMETASONA X 50 ML (ZOO)	30	145	4,350.00
257.100.009 DIAZEPAN X 2 FCOS X 10 ML (ZOO)	60	138	8,280.00
257.100.024 XILACINA X 20 ML (ZOO)	49	294	14,406.00
257.100.027 CAMPO QUIRURGICO ESTERIL 60 X 60	150	21	3,150.00
257.100.029 AGUJAS 25/8 DESC. (ZOO)	400	39	15,600.00
257.100.030 AGUJAS 40/8 DESC. (ZOO)	30	39	1,170.00
257.100.033 AGUA OXIGENADA 10 U/1000 CC (ZOO)	20	66	1,320.00
257.100.051 KETAMINA 50	140	522	73,080.00
257.100.053 IODOPOVIDONA 10% SOL.5000ML	20	596	11,920.00
257.100.058 TRIBIOTIC LA X 100CC	198	415	82,170.00
257.100.059 COAGULANTE	2	183	366.00
2.5.8 PRODUCTOS DE MATERIAL PLÁSTICO	600	5	1,450.00
258.001.056 BOLSAS DE CONSORCIO	250	3	750.00
258.400.0029 BOLSAS DE RESIDUOS-45 X 60 CM	350	2	700.00
2.7.9 OTROS PRODUCTOS METÁLICOS	5	702	864.00
279.01625 CERRADURA	1	648	648.00
279.01626 COPIA DE LLAVE	4	54	216.00
2.9.1 ELEMENTOS DE LIMPIEZA	166	2,250	8,779.00
291.100.0026 PALA RESIDUOS C/ CABO	3	56	168.00
291.100.0073 INSECTICIDAS EN AEROSOL	20	52	1,040.00
291.100.0108 PLUMERO PLASTICO C/ CAÑO EXTENSIBLE	2	236	472.00
291.100.0122 SECADORES GOMA/ESPONJA P/VIDRIOS	3	81	243.00
291.100.0146.01 LUSTRAMUEBLES AEROSOL X 360 CC TIPO BLEM	3	45	135.00
291.100.0156 VIRULANA X 10 UNIDADES	4	9	36.00
291.100.0159 REJILLA	10	17	170.00
291.100.0160 MOPA	2	45	90.00
291.100.0163 LIMPIADOR CREMOSO	10	43	430.00
291.100.391 ATOMIZADOR COMPLETO X 1 LITRO	10	34	340.00
291.100.393 BALDE PLASTICO 10 LTS	3	51	153.00
291.100.395 BOCHA LIMPIATECHO BALL CON CABO	1	236	236.00
291.100.401 CLORO X 5 LTS	14	97	1,358.00
291.100.405 DESINFECTANTE EN AEROSOL	2	67	134.00
291.100.407 DESODORANTE PARA PISOS X 5LTS	3	51	153.00
291.100.409 DETERGENTE CONCENTRADO X 5LTS	3	130	390.00
291.100.410 DETERGENTE LAVAVAJILLAS X 5LTS	1	89	89.00
291.100.418 ESCOBILLON CERDA PLASTICA C/CABO TIPO SAMANTHA	6	100	600.00
291.100.422 ESPONJA CON FIBRA MULTIUSO	4	10	40.00
291.100.425 FRANELA	2	23	46.00
291.100.426 GUANTES AFELPADOS DE GOMA N°8	10	29	290.00
291.100.446 LIMPIAVIDRIOS X 5LTS	1	113	113.00
291.100.449 MOPIN DE ALGODON	1	48	48.00
291.100.450 BALDE CON ESCURRIDOR P/ MOPIN	1	134	134.00
291.100.475 QUITA SARRO X 1 LITRO	3	59	177.00
291.100.500 TRAPO DE PISO BLANCO 50X60CM	3	22	66.00
291.100.502 TRAPO DE PISO NIDO DE ABEJA BLANCO 50X60 CM	10	26	260.00
291.100.506 TRAPO REJILLA PESADA DE ALGODON PREMIUN	2	27	54.00
291.110.0002 DESODORANTE PARA PISOS 5 LITROS	3	59	177.00
291.110.0012 DESODORANTE DE AMBIENTES	10	35	350.00
291.110.0013 DESODORANTE DE AMBIENTE AEROSOL X 390 CC TIPO LYSOFORM	4	67	268.00
291.150.0017 PALO DE MADERA P/ESCOBILLON/SECADOR X 1.5 M	3	25	75.00
291.180.0003 ESPONJA	6	14	84.00
291.200.0021 DESODORANTE P/ PISOS	3	120	360.00
2.9.2 UTILES DE ESCRITORIO, OFICINA Y ENSEÑANZA	17	904	1,811.00
292.046.0002 TIJERA DE ACERO DE 18 CM	2	45	90.00
292.046.0097 CINTA DE PAPEL ANCHA 18 MM X 50 MTS	10	30	300.00
292.100.0019 ABROCHADORA TIPO MIT 50	2	308	616.00
292.200.0023 SELLO MEDALLA	1	237	237.00
292.200.0033 SELLO AUTOMATICO	2	284	568.00

Municipalidad de **Pinamar**

COMPRAS DE BIENES Y SERVICIOS

PRESUPUESTO 2019
FECHA 30/11/2018

FOLIO Nº 1200

Fuente de Financiamiento DescripFF 1.1.0 TESORO MUNICIPAL

FORMULARIO 7	CANTIDAD	PRECIO	IMPORTE TOTAL
2.9.3 UTILES Y MATERIALES ELÉCTRICOS	13	818	1,356.00
293.100.376 LUZ DE EMERGENCIA	1	543	543.00
293.120.0004 PILA AA	6	14	84.00
293.190.0143 TUBO LED	5	117	585.00
293.500.0461 ZAPATILLA 4 TOMAS	1	144	144.00
2.9.5 UTILES MENORES MÉDICOS, QUIRÚRGICO Y DE LABORATORIO	1,499	2,372	55,031.00
295.02499 HILO LINO Nº20 CARRETEL	10	245	2,450.00
295.500.0054 CAMISOLIN DESC	102	20	2,040.00
295.836.0001 VENDA DE CAMBRIC DE 10CM	10	8	80.00
295.836.0005 ALGODON 500G	10	64	640.00
295.836.0007 TELA ADHESIVA 10CM	20	63	1,260.00
295.836.0024 AGUA OXIGENADA 10V/1000CC	10	42	420.00
295.839.0003 AGUJAS 40/8 DESC	300	2	600.00
295.839.0047 HOJA BISTURI Nº24	100	3	300.00
295.839.0111 JERINGA 5CC S/AGUJA DESC	300	1	300.00
295.840.0012 DETERGENTE QUIRURGICO X 1 KG	1	108	108.00
295.840.0013 GUANTES P/EXAMEN LATEX CH 100U DESC	600	61	36,600.00
295.841.0011 JERINGAS DESCARTABLES DE 3 CC. X 100 UNIDADES	3	1,381	4,143.00
295.841.0012 JERINGAS DESCARTABLES DE 10 CC.X 100 UNIDADES	3	190	570.00
295.841.0121 JERINGAS DESCARTABLES DE 1CC. TUBERCULINA X 100U.	30	184	5,520.00
2.9.6 REPUESTOS Y ACCESORIOS	56	11,572	24,112.00
296.150.0031 AMORTIGUADORES	4	1,334	5,336.00
296.150.0176 DISCO FRENO	4	1,614	6,456.00
296.150.0287 DISCO DE FRENO, JUEGO	1	3,737	3,737.00
296.160.0013 BATERIA 12 X 110 AMP	1	3,070	3,070.00
296.175.0025 CORREA DISTRIBUCION	1	1,553	1,553.00
296.999.172 CARTUCHO P/ EPSON XP201 NEGRO	15	88	1,320.00
296.999.260 CARTUCHO P/ EPSON XP201 MAGENTA	15	88	1,320.00
296.999.261 CARTUCHO P/ EPSON XP201 CIAN	15	88	1,320.00
3.1.4 TELÉFONOS, TELEX Y TELEFAX	48	537	25,776.00
314.02382 SERVICIO TELEFONICO	48	537	25,776.00
3.3.1 MANTENIMIENTO Y REPARACIÓN DE EDIFICIOS Y LOCALES	3	2,706	2,706.00
331.02516 CAMBIO DE COMBINACION	1	615	615.00
331.04500 DESAGOTES POZOS CIEGOS,DESTAPACIONES Y MANO DE OBRA	1	1,845	1,845.00
331.098003 REPARACION DE CERRADURA	1	246	246.00
3.3.3 MANTENIMIENTO Y REPARACIÓN DE MAQUINARIA Y EQUIPO	2	4,725	4,725.00
333.001.033 INSTALACION DE AIRE ACONDICIONADO	1	3,864	3,864.00
333.100.0034 REPARACION DE MAQUINA	1	861	861.00
3.7.2 VIÁTICOS	4	1,756	7,024.00
372.02471 VIATICOS	4	1,756	7,024.00
3.7.9 OTROS PASAJES Y VIÁTICOS	4	1,123	4,492.00
379.00002 MOVILIDAD	4	1,123	4,492.00
1.1.1.01.05.000 SECRETARIA DE SERVICIOS URBANOS Y PÚBLICOS			**213,912,275.00**
05.00.00 ACT. CENT. SERV. URBANOS Y PÚBLICOS			**386,857.00**
2.1.1 ALIMENTOS PARA PERSONAS	50	293	3,233.00
211.001.001 AGUA DE MESA ENVASADA BIDON X 20 LTS	25	82	2,050.00
211.002.016 CAFE MOLIDO	6	153	918.00
211.003.002 TE EN SAQUITOS X 100	4	35	140.00
211.004.001 AZUCAR	5	21	105.00
211.005.0001.1 EDULCORANTE EN SOBRE 0.8 G	10	2	20.00
2.3.1 PAPEL DE ESCRITORIO Y CARTÓN	130	253	10,825.00
231.100.0001 PAPEL A4 80 GRS	65	111	7,215.00
231.100.0102 SOBRE	40	4	160.00
231.100.0349 PAPEL OFICIO DE 80 GRS	25	138	3,450.00
2.3.3 PRODUCTOS DE ARTES GRÁFICAS	20	4,459	89,180.00
233.009.088 CARTEL	20	4,459	89,180.00
2.5.8 PRODUCTOS DE MATERIAL PLÁSTICO	150	3	450.00
258.400.0023 BOLSAS DE RESIDUOS 60 X 90 X 50 MICRONES	150	3	450.00
2.7.9 OTROS PRODUCTOS METÁLICOS	3	683	2,049.00
279.01628 CERRADURA	3	683	2,049.00
2.9.1 ELEMENTOS DE LIMPIEZA	89	859	11,887.00
291.100.0159 REJILLA	2	17	34.00
291.100.0163 LIMPIADOR CREMOSO	2	43	86.00
291.100.393 BALDE PLASTICO 10 LTS	1	51	51.00
291.100.409 DETERGENTE CONCENTRADO X 5LTS	2	130	260.00
291.100.413 ESCOBILLON CERDA PLASTICA S/ CABO TIPO HOME KIT	2	34	68.00
291.100.417 ESCOBILLON CERDA PLASTICA C/ CABO TIPO HOME KIT	1	75	75.00
291.100.475 QUITA SARRO X 1 LITRO	1	59	59.00
291.110.0012 DESODORANTE DE AMBIENTES	2	35	70.00
291.130.0005 PAPEL HIGIENICO X BOLSON 12 X 4 X 30 MTS.	35	210	7,350.00
291.170.0006 LAVANDINA X 4 LTS.	20	71	1,420.00
291.180.0003 ESPONJA	1	14	14.00
291.200.0021 DESODORANTE P/ PISOS	20	120	2,400.00
2.9.2 UTILES DE ESCRITORIO, OFICINA Y ENSEÑANZA	61	1,083	6,149.00
292.046.0002 TIJERA DE ACERO DE 18 CM	2	45	90.00
292.046.0013 TRINCHETA	1	59	59.00
292.100.0019 ABROCHADORA TIPO MIT 50	2	308	616.00
292.150.0061 MARCADOR INDELEBLE COLOR NEGRO	2	21	42.00
292.160.0043 ARTICULOS VARIOS DE LIBRERIA	10	166	1,660.00
292.170.0018 CARPETA CON SOLAPA	10	59	590.00
292.170.0031 CARPETA PLASTICA TAMANO OFICIO	10	44	440.00
292.180.0027 CINTA PAPEL	2	39	78.00
292.200.0010 SELLO	2	237	474.00
292.500.0100 FOLIOS TAMANO OFICIO	20	105	2,100.00
2.9.3 UTILES Y MATERIALES ELÉCTRICOS	14	760	3,018.00
293.001.0140 LAMPARA LED GU10 15W BCO CALIDO	6	330	1,980.00
293.100.382 LAMPARA LED GU 4.2W 220V- CALIDA	4	89	356.00
293.190.0064 LAMPARA SODIO AP 150 W	2	180	360.00
293.500.0462 ZAPATILLA C/ TOMA MULTIPLE	2	161	322.00
2.9.6 REPUESTOS Y ACCESORIOS	10	6,687	13,374.00
296.999.185 TONER P/ HP LASERJET P1505	2	177	354.00
296.999.216 TONER P/ HP LASERJET PRO P1606DN	2	177	354.00

Municipalidad de **Pinamar**

COMPRAS DE BIENES Y SERVICIOS

PRESUPUESTO 2019
FECHA 30/11/2018

FOLIO Nº 131

Fuente de Financiamiento DescripFF: 1.1.0 TESORO MUNICIPAL

FORMULARIO 7	CANTIDAD	PRECIO	IMPORTE TOTAL
296.999.238 TONER P/ HP M201	2	197	394.00
296.999.243 TONER P/ LEXMARK MX611 DHE- ORIGINAL	2	5,807	11,614.00
296.999.265 TONER P/ HP CP 1025W AMARILLO	2	329	658.00
3.2.1 ALQUILER DE EDIFICIOS Y LOCALES	1	246,692	246,692.00
321.100.0057 ALQUILER DE OFICINA	1	246,692	246,692.00
41.00.00 PROG. SERV. URBANOS			**187,395,184.00**
2.1.1 ALIMENTOS PARA PERSONAS	10	191	536.00
211.002.016 CAFE MOLIDO	3	153	459.00
211.003.002 TE EN SAQUITOS X 100	2	35	70.00
211.004.004 AZUCAR EN SOBRES 6.25 G	3	1	3.00
211.005.0001.1 EDULCORANTE EN SOBRE 0.8 G	2	2	4.00
2.1.5 MADERA, CORCHO Y SUS MANUFACTURAS	7	478	1,806.00
215.105.0013 POSTE DE QUEBRACHO	5	332	1,660.00
215.200.0041 CABOS PARA PALA	1	52	52.00
215.200.0051 CABO P/ HORQUILLA	1	94	94.00
2.2.2 PRENDAS DE VESTIR	1,070	8,212	784,510.00
222.001.023 PROTECTOR FACIAL	10	80	800.00
222.001.031.1 PANTALON	100	699	69,900.00
222.001.044.1 BORCEGUIE	120	1,612	193,440.00
222.001.047 GUANTES DE TELA MOTEADOS	100	53	5,300.00
222.001.069 CAMPERAS	120	1,385	166,200.00
222.001.079 PANTALON BUZO	120	186	22,320.00
222.001.081 REMERA	120	119	14,280.00
222.001.092 PECHERA	20	83	1,660.00
222.001.099.1 CAPA P/ LLUVIA	30	462	13,860.00
222.001.105 BOTAS PVC P/ LLUVIA -NEGRO-	20	414	8,280.00
222.001.108 ZAPATO DE SEGURIDAD	120	1,563	187,560.00
222.001.62 PANTALON TELA GRAFA	120	520	62,400.00
222.011.003 CASCO	50	593	29,650.00
222.03008 PROTECTOR AUDITIVO	20	443	8,860.00
2.3.1 PAPEL DE ESCRITORIO Y CARTÓN	13	249	1,578.00
231.100.0001 PAPEL A4 80 GRS	8	111	888.00
231.100.0349 PAPEL OFICIO DE 80 GRS	5	138	690.00
2.3.4 PRODUCTOS DE PAPEL Y CARTÓN	3	254	762.00
234.100.0002 PAPEL HIGIENICO 30 MTS. X48 ROLLOS	3	254	762.00
2.4.4 CUBIERTAS Y CÁMARAS DE AIRE	18	11,885	23,770.00
244.001.043 PARCHE	2	87	174.00
244.0011 PARCHE V5	2	581	1,162.00
244.0014 PARCHE V1	2	261	522.00
244.0016 PARCHE	2	119	238.00
244.01252 PARCHE GRANDE	2	1,244	2,488.00
244.01253 PARCHE CUBIERTA MOTONIVELADORA	2	326	652.00
244.200.0011 CUBIERTA 175/65 14	2	1,896	3,792.00
244.200.0079 CUBIERTA	2	3,465	6,930.00
244.200.0080 CUBIERTA 215/55 R16	2	3,906	7,812.00
2.5.1 COMPUESTOS QUÍMICOS	2	178	356.00
251.885.0001 OXIGENO X M3	2	178	356.00
2.5.5 TINTAS, PINTURAS Y COLORANTES	38	7,009	97,384.00
255.100.0068 PINTURA PARA DEMARCACION VIAL BLANCA X 20LTS	20	2,633	52,660.00
255.100.0077 PINTURA PARA DEMARCACION VIAL AMARILLA X 20LTS	15	2,633	39,495.00
255.500.0066 MICROESFERAS DE SEMBRADO X 25 KGS	3	1,743	5,229.00
2.5.6 COMBUSTIBLES Y LUBRICANTES	271,108	13,725	13,341,963.00
256.001.0065 LIQUIDO REFRIGERANTE - ANTICONGELANTE TAMBOR X 205 LTS	24	2,479	59,496.00
256.001.028 ACEITE DIFERENCIAL	60	131	7,860.00
256.001.030 ACEITE 15W 40	24	133	3,192.00
256.001.033.1 ACEITE HIDRAULICO	120	107	12,840.00
256.001.040.1 ACEITE ATF	45	155	6,975.00
256.001.054.1 ADITIVO	24	3,859	92,616.00
256.001.071 ACEITE MOTOR	24	3,559	85,416.00
256.001.072 ACEITE HIDRAULICO	24	3,095	74,280.00
256.03311 REFRIGERANTE	24	159	3,816.00
256.050.0001 NAFTA - GAS OIL	270,739	48	12,995,472.00
2.5.8 PRODUCTOS DE MATERIAL PLÁSTICO	10,053	4,747	76,238.00
258.001.0023 TORNILLO	20	71	1,420.00
258.001.0052 TARUGO C/ ARANDELA N°8	2	83	166.00
258.001.0054 TUBO MACHO (TF HEMBRA) 25MMX3/4	2	55	110.00
258.001.0055 CONEXION PP TAPA ROSCA HEMBRA 3/4	2	3	6.00
258.001.022 UNION DE 32 MM	2	14	28.00
258.001.068 TARUGO 5 X 6	5	83	415.00
258.050.0060 TARUGO N° 10	2	1	2.00
258.050.0289 TARUGO 6 MM P/LADRILLO HUECO	5	79	395.00
258.200.0075 TEE NORMAL TERMOFUSION 32MM	2	26	52.00
258.200.0211 TAPON MACHO PP 1/2"	2	3	6.00
258.200.1041 TARUGO N° 6	5	2	10.00
258.400.0023 BOLSAS DE RESIDUOS 60 X 90 X 50 MICRONES	5,000	3	15,000.00
258.400.0245 BOLSAS DE RESIDUOS 110X120	5,000	10	50,000.00
258.500.0057 TARUGO N° 8	2	1	2.00
258.500.679 NYLON	2	4,313	8,626.00
2.5.9 OTROS PRODUCTOS QUÍMICOS, COMBUSTIBLES Y LUBRICANTES	23	9,706	22,232.00
259.001.003 ADHESIVO DE CONTACTO 90GRS	2	37	74.00
259.100.0053 SILICONA CARTUCHO X 300CC	2	199	398.00
259.100.0054 SILICONA FRIA P/ PISTOLA	2	105	210.00
259.120.0005 ADHESIVO	2	117	234.00
259.120.0026 PEGAMENTO	2	954	1,908.00
259.130.0003 SELLADOR MULTIUSO GRANDE	2	423	846.00
259.130.0004 SELLADOR ALTA TEMPERATURA	2	224	448.00
259.130.0008 SELLADOR ADHESIVO	2	185	370.00
259.136.0001 ESPUMA DE POLIURETANO EXPANSIBLE	2	317	634.00
259.400.0005 EMULSION ASFALTICA - TAMBOR X 200 LTS	2	4,325	8,650.00
259.400.0006 ASFALTO FRIO toneladas	3	2,820	8,460.00
2.6.1 PRODUCTOS DE ARCILLA Y CERÁMICA	251	19	3,754.00
261.110.0026 LADRILLOS COMUNES	1	4	4.00

Municipalidad de **Pinamar**

COMPRAS DE BIENES Y SERVICIOS

PRESUPUESTO 2019
FECHA 30/11/2018

FOLIO N° 132

Fuente de Financiamiento DescripFF: 1.1.0 TESORO MUNICIPAL

FORMULARIO 7	CANTIDAD	PRECIO	IMPORTE TOTAL
261.110.0028 LADRILLOS HUECOS 12X18X33	250	15	3,750.00
2.6.4 PRODUCTOS DE CEMENTO, ASBESTO Y YESO	9	5,425	16,275.00
264.02905 HORMIGON ELABORADO	3	2,638	7,914.00
264.100.0041 ARO RECTANGULAR H°A° DE 1,60 X 1,30 X 0,66 MT X 0,10 ESPESOR	3	1,295	3,885.00
264.120.0011 TAPA H°A° 2 MT DIAMETRO X 0,12 ESPESOR	3	1,492	4,476.00
2.6.5 CEMENTO, CAL Y YESO	7	272	1,090.00
265.100.0016 CAL COMUN-BOLSA DE 25 KG.	2	90	180.00
265.200.0011 CEMENTO 50 KGS	5	182	910.00
2.7.1 PRODUCTOS FERROSOS	257	11,183	32,076.00
271.007.014 TORNILLO	25	226	5,650.00
271.007.024 MENSULA FIJA REFORZADA 20X25 CM	2	45	90.00
271.007.028 TORNILLO	3	5	15.00
271.007.031 TIRAFONDO	10	4	40.00
271.007.042 TORNILLO TIPO FIX 6 X 1 1/2"	2	2	4.00
271.007.044 TORNILLO TIPO FIX 6 X 2"	10	12	120.00
271.007.045 TORNILLO TIPO FIX 6 X 2 1/2	2	161	322.00
271.007.046 TORNILLO TIPO FIX 8 X 1 1/2	2	82	164.00
271.007.050 TORNILLO TIPO TEL FIX	2	137	274.00
271.007.051 TORNILLO TIPO TEL FIX	2	1	2.00
271.007.062 MALLA	2	894	1,788.00
271.007.063 TACO METALICO 5/16	2	5	10.00
271.007.064 TORNILLO FIX 4.5X25X20	3	31	93.00
271.007.065 TORNILLO AUTOPERFORANTE TEL FIX 4.5X50X20	2	63	126.00
271.007.066 TORNILLO TEL FIX 6X1 1/2X200	2	101	202.00
271.007.068 ROBINETE STD REFORZADO 1/8X1/4	2	513	1,026.00
271.007.282 TUERCA 1/4	3	2	6.00
271.100.0022 FLEJE DE ACERO	2	180	360.00
271.100.0050 ALAMBRE TEJIDO 2 X 10 MTS	2	1,568	3,136.00
271.100.0053 TORNIQUETA	2	41	82.00
271.110.0010 ARANDELA 5/16	2	92	184.00
271.110.0013 ARANDELAS PLANAS DE 1/4	2	1	2.00
271.110.0015 ARANDELAS PLANA 3/8	2	73	146.00
271.110.0019 ARANDELA	2	68	136.00
271.110.0020 ARANDELA PLANA 1/2	2	67	134.00
271.110.0023 ARANDELA GROWER 5/16	2	1	2.00
271.110.0028 ARANDELA GROWER	2	2	4.00
271.110.0043 ARANDELA PLANA	2	1	2.00
271.120.0033 CAÑO	3	193	579.00
271.140.0010 CLAVO 3"	3	68	204.00
271.140.0011 CLAVO 4"	2	74	148.00
271.140.0021 CLAVO PUNTA PARIS 1 1/2"	3	41	123.00
271.140.0022 CLAVO PUNTA PARIS 2 1/2"	2	37	74.00
271.140.0027 CLAVOS DE 1 1/2	2	41	82.00
271.140.0028 CLAVOS DE 2 1/2 "-	2	55	110.00
271.140.0029 CLAVOS DE 2"	3	124	372.00
271.140.0032 CLAVOS DE 5"	2	61	122.00
271.140.0036 CLAVOS S/CABEZA X 100 GRS.	2	16	32.00
271.140.0051 CLAVO P. PARIS 4"	3	37	111.00
271.140.0052 ALAMBRE GALVANIZADO N°12	2	92	184.00
271.150.0010 HIERRO DEL 8 ALETADO X BARRA	3	154	462.00
271.150.0014 HIERRO DEL 10 ALETADO X BARRA	2	229	458.00
271.150.0017 HIERRO DEL 6 ALETADO X BARRA	3	85	255.00
271.150.0020 HIERRO DE 1/2"	2	189	378.00
271.150.0040 MECHA DE ACERO RAPIDO 12MM	2	255	510.00
271.150.0055 HIERRO LISO	3	243	729.00
271.150.0056 HIERRO ANGULO	3	386	1,158.00
271.150.0059 HIERRO ALETADO 8 MM	3	141	423.00
271.160.0031 PLANCHUELA	3	837	2,511.00
271.160.0032 PLANCHUELA	2	341	682.00
271.170.0009 PASADOR DE HIERRO FORJADO	2	75	150.00
271.170.0012 TORNILLO 12X4	2	28	56.00
271.170.0022 TORNILLO CABEZA FRES.	10	1	10.00
271.170.0035 TORNILLO	2	5	10.00
271.170.0062 TIRAFONDO	3	5	15.00
271.170.0068 TORNILLO T1	2	1	2.00
271.170.0073 TORNILLO 5 X 60	2	2	4.00
271.170.0075 TORNILLO CABEZA DE TANQUE	2	1	2.00
271.170.0085 TORNILLO T2	2	2	4.00
271.170.0087 TORNILLO 8X3	2	1	2.00
271.170.0105 TORNILLO	2	179	358.00
271.180.0010 TUERCA 5/16	3	2	6.00
271.180.0014 TUERCA HEXAGONAL 3/8	2	1	2.00
271.180.0015 TUERCA HEXAGONAL 5/16	2	1	2.00
271.180.0021 TUERCAS DE 3/8	10	1	10.00
271.180.0036 TUERCA HEXAGONAL	2	1	2.00
271.180.0039 TUERCA	3	85	255.00
271.190.0023 VARILLA ROSCADA 1/4	3	14	42.00
271.190.0024 VARILLA ROSCADA 3/8	3	29	87.00
271.190.0025 VARILLA ROSCADA 5/16	3	27	81.00
271.190.0027 VARILLAS	2	34	68.00
271.190.0028 VARILLAS ROSCADAS	10	164	1,640.00
271.220.0007 BISAGRA T 5"	2	40	80.00
271.230.0010 BULON	2	6	12.00
271.500.001 ELECTRODOS 2 MM	3	169	507.00
271.500.0034 PERFIL	2	1,529	3,058.00
271.500.0082 MOSQUETON	3	51	153.00
271.500.0124 MENSULA	2	14	28.00
271.500.0166 MENSULAS CHAPA DE 300 X 350 MM	2	37	74.00
271.500.0607 ELECTRODOS 2.5 MM	3	140	420.00
271.500.0608 ELECTRODOS 3 MM	2	105	210.00
271.500.0987 GRAMPA 1/2"	2	5	10.00
271.500.0991 CADENA	2	127	254.00

Municipalidad de **Pinamar**

COMPRAS DE BIENES Y SERVICIOS

PRESUPUESTO 2019
FECHA 30/11/2018

FOLIO N° 133

Fuente de Financiamiento DescripFF: 1.1.0 TESORO MUNICIPAL

FORMULARIO 7	CANTIDAD	PRECIO	IMPORTE TOTAL
271.500.123 ELECTRODO 3.25MM	3	187	561.00
271.500.2000 MECHA ACERO N° 6	2	37	74.00
2.7.5 HERRAMIENTAS MENORES	602	53,877	125,053.00
275.003.001 HOJA DE SIERRA 24 DIENTES	10	25	250.00
275.003.004 ALICATE 7"	3	224	672.00
275.003.013 PICO LORO 10"	2	260	520.00
275.003.017 LLAVE CRIQUE 1/4	2	293	586.00
275.003.024 PINZA DE PUNTA CHICA	3	117	351.00
275.003.030 TIJERA CORTA-PERNO	2	472	944.00
275.003.032 MARTILLO MANGO MADERA	2	202	404.00
275.003.039 REMACHADORA	2	366	732.00
275.003.049 RODILLO DE LANA PROFESIONAL N° 22	10	196	1,960.00
275.003.050 VIRUTA MEDIANA	5	66	330.00
275.003.051 BARRE HOJAS	4	257	1,028.00
275.003.053 HOJA SIERRA JUNIOR	3	9	27.00
275.003.057 BARRA DE EXTENSION P/ TUBO 1/4	2	50	100.00
275.003.058 BARRA DE EXTENSION P/ TUBO 3/8	2	121	242.00
275.003.061 MORSA TIPO BARBERO N°2	2	1,008	2,016.00
275.003.063 DESTORNILLADOR TIPO STANLEY 69145	2	109	218.00
275.003.075 PROBADORES DE TENSION	2	201	402.00
275.003.076 MECHA ACERO RAPIDO 12MM	2	167	334.00
275.003.077 MECHA ACERO N°13	5	318	1,590.00
275.003.078 MECHA DE ACERO N°10	3	165	495.00
275.003.079 LLAVE AJUSTABLE 16"	2	111	222.00
275.003.107 TIJERA CORTA CAÑO TERMOFUSION HASTA 1 1/4"	2	249	498.00
275.003.115 MACHETE	2	156	312.00
275.003.116 LLAVE COMBINADA 18 MM	2	140	280.00
275.003.129 PUNTA C/ENCASTRE SDS X 400 MM	2	228	456.00
275.003.143 PINZA	2	174	348.00
275.003.145 HACHA	2	830	1,660.00
275.003.147 DISCO CORTE 7" DIAMANTADO	25	280	7,000.00
275.003.158 JUEGO DE LLAVE EN PULGADAS	2	816	1,632.00
275.003.310 PISTOLA P/ PINTURA	2	908	1,816.00
275.003.312 PISTOLA P/CARTUCHOS DE SILICONA RIGIDA	2	136	272.00
275.003.314 EXTRACTOR DE RULEMAN	2	309	618.00
275.003.317 DESTORNILLAROR PLANO 3165-100	2	85	170.00
275.003.318 DESTORNILLADOR PLANO 31100-200	2	209	418.00
275.003.319 DESTORNILLADOR PLANO P3240-12	2	99	198.00
275.003.320 DESTORNILLADOR PLANO P3255-25	2	128	256.00
275.003.321 DESTORNILLADOR PLANO P4230-60	2	58	116.00
275.003.322 DESTORNILLADOR PLANO P3155-10	3	58	174.00
275.003.323 DESTORNILLADOR TIPO PHILIPS P 3300-20	2	126	252.00
275.003.326 PINZA UNIVERSAL 7"	3	174	522.00
275.003.327 DESTORNILLADOR TIPO STANLEY 66119	2	82	164.00
275.003.328 LLAVE COMBINADA 20	2	156	312.00
275.003.485 DESTORNILLADOR TIPO PHILIPS P3300-75	2	2	4.00
275.003.486 DESTORNILLADOR TIPO PHILIPS P3301-10	2	87	174.00
275.004.001 LLAVE COMBINADA 5/16	2	62	124.00
275.100.0002 RODILLO LANA	3	96	288.00
275.100.0004 RODILLO MINI	2	21	42.00
275.100.0006 RODILLO	2	235	470.00
275.100.0007 RODILLO LANA 40X22	5	191	955.00
275.100.0014 RODILLO LANA NRO. 17	2	166	332.00
275.100.0018 ENGRAMPADORA	2	459	918.00
275.100.002 RODILLO POLIESTER 17 CM	5	54	270.00
275.100.0041 PINCEL N° 40	3	129	387.00
275.100.0042 PINCEL PROFESIONAL N° 30	2	125	250.00
275.110.0027 PINCELETA	2	68	136.00
275.110.0028 PINCEL N 15	2	66	132.00
275.110.0031 PINCELES N. 15	10	23	230.00
275.110.0032 PINCEL NRO. 25	20	111	2,220.00
275.110.0033 PINCEL NRO. 20	4	64	256.00
275.110.0036 PINCELES	2	166	332.00
275.120.0011 ESPATULA	2	73	146.00
275.130.0003 PALANCA DESARMADORA CUBIERTAS	2	350	700.00
275.140.0010 LLAVE ALLEN	2	76	152.00
275.140.0017 LLAVE COMBINADA 1/2"	2	82	164.00
275.140.0018 LLAVE COMBINADA 10 MM	2	68	136.00
275.140.0019 LLAVE COMBINADA 11MM	2	76	152.00
275.140.0020 LLAVE COMBINADA 12	2	81	162.00
275.140.0021 LLAVE COMBINADA 13	2	85	170.00
275.140.0022 LLAVE COMBINADA 14	2	99	198.00
275.140.0023 LLAVE COMBINADA 15	2	110	220.00
275.140.0024 LLAVE COMBINADA 16	2	120	240.00
275.140.0025 LLAVE COMBINADA 21MM	2	204	408.00
275.140.0026 LLAVE COMBINADA 7/16"	2	72	144.00
275.140.0027 LLAVE COMBINADA 9/16"	2	93	186.00
275.140.0040 LLAVE FRANCESA 8-10"	2	267	534.00
275.140.0053 LLAVE AJUSTABLE 10"	2	380	760.00
275.140.0059 LLAVE COMBINADA 17	2	128	256.00
275.140.0060 LLAVE COMBINADA 9	2	63	126.00
275.140.0061 LLAVE COMBINADA 19	2	157	314.00
275.140.0065 LLAVE COMBINADA 8	2	62	124.00
275.140.0067 LLAVE COMBINADA 3/4	2	156	312.00
275.140.0070 LLAVE COMBINADA 6MM	2	59	118.00
275.140.0071 LLAVE COMBINADA 7MM	2	59	118.00
275.140.0072 LLAVE COMBINADA 22MM	2	217	434.00
275.140.0073 LLAVE COMBINADA 23MM	2	273	546.00
275.140.0074 LLAVE COMBINADA 24MM	2	295	590.00
275.140.0077 LLAVE AJUSTABLE DE 8	2	305	610.00
275.140.0105 LLAVE T N°8	2	66	132.00
275.140.0106 LLAVE ALLEN MILIMETRICA 2 A 10 MM	2	115	230.00

Municipalidad de **Pinamar**

COMPRAS DE BIENES Y SERVICIOS

PRESUPUESTO 2019
FECHA 30/07/2018

FOLIO Nº 134

Fuente de Financiamiento DescripFF 1.1.0 TESORO MUNICIPAL

FORMULARIO 7	CANTIDAD	PRECIO	IMPORTE TOTAL
275.140.0108 LLAVE AJUSTABLE 12"	2	94	188.00
275.140.0112 LLAVE T Nº 13	2	66	132.00
275.140.0113 DESTORNILLADOR PLANO	2	72	144.00
275.140.0114 DESTORNILLADOR PLANO	2	83	166.00
275.140.0115 LLAVE COMBINADA 1/4	2	68	136.00
275.140.0116 DESTORNILLADOR TIPO PHILIPS 3301-100	2	87	174.00
275.140.0118 DESTORNILLADOR PLANO TIPO 3155-125	2	70	140.00
275.140.0119 DESTORNILLADOR PLANO TIPO 3146-100	2	87	174.00
275.140.107 JUEGO TUBOS	2	2,311	4,622.00
275.140.108 MANGO DE FUERZA	2	348	696.00
275.150.0003 JUEGO DE MECHA DE WIDIA	2	260	520.00
275.150.0005 JUEGO DE MECHA ACERO RAPIDO	2	1,322	2,644.00
275.150.0009 MECHA DE ACERO	2	71	142.00
275.150.0012 MECHA ACERO Nº 3	5	20	100.00
275.150.0014 MECHA ACERO Nº 7	2	54	108.00
275.150.0015 MECHA ACERO RAPIDO 9 MM	2	82	164.00
275.150.0016 MECHA ACERO RAPIDO 5 MM	5	32	160.00
275.150.0017 MECHA ACERO RAPIDO Nº 6	2	39	78.00
275.150.0018 MECHA ACERO RAPIDO Nº 8	5	110	550.00
275.150.0019 MECHA ACERO RAPIDO 11 MM	5	66	330.00
275.150.0020 MECHA DE WIDIA DE 10 MM	5	83	415.00
275.150.0025 MECHA WIDIA Nº 5	5	40	200.00
275.150.0026 MECHA WIDIA Nº 6	5	42	210.00
275.150.0029 MECHA 4 MM	2	28	56.00
275.150.0030 MECHAS LARGAS DE WIDIA DE 10 MM	5	89	445.00
275.150.0034 MECHA PALETA 10MM	2	64	128.00
275.150.0038 MECHA LARGA	2	341	682.00
275.150.0042 MECHA ACERO RAPIDO 2 MM	2	19	38.00
275.150.0043 MECHA ACERO RAPIDO 4 MM	2	25	50.00
275.150.0045 MECHA WIDIA 7MM	2	52	104.00
275.150.0046 MECHA WIDIA 12MM	2	122	244.00
275.150.0047 MECHA ACERO RAPIDO 4.5MM	3	28	84.00
275.150.0048 MECHA ACERO RAPIDO 5.5MM	2	36	72.00
275.150.0049 MECHA ACERO RAPIDO 6.5MM	2	43	86.00
275.150.0050 MECHA ACERO RAPIDO 7.5MM	2	55	110.00
275.150.0051 MECHA ACERO RAPIDO 8.5MM	2	72	144.00
275.150.0052 MECHA ACERO RAPIDO 9.5MM	5	91	455.00
275.150.0053 MECHA ACERO RAPIDO 10.5MM	2	104	208.00
275.150.0054 MECHA ACERO RAPIDO 11.5MM	2	157	314.00
275.160.0001 DESTORNILLADOR	2	81	162.00
275.160.0009 CUTTER PROFESIONAL	2	90	180.00
275.160.0018 DESTORNILLADOR PLANO GRANDE	2	108	216.00
275.160.0019 DESTORNILLADOR PLANO CHICO	2	57	114.00
275.160.0026 DESTORNILLADOR PHILIPS GRANDE	2	156	312.00
275.160.0027 DESTORNILLADOR PHILIPS CHICO	2	113	226.00
275.160.0031 JUEGO DE DESTORNILLADORES PLANOS	2	225	450.00
275.160.0032 JUEGO DE DESTORNILLADORES PHILIPS	2	218	436.00
275.160.0033 DESTORNILLADOR TIPO PHILIPS MEDIANO	2	114	228.00
275.160.0034 DESTORNILLADOR PALETA GRANDE	2	154	308.00
275.160.0035 DESTORNILLADOR PALETA MEDIANO	2	95	190.00
275.160.0036 DESTORNILLADOR PHILIPS PH1 X 150 MM	2	93	186.00
275.160.0037 DESTORNILLADOR PHILIPS PH2 X 150 MM	2	130	260.00
275.160.0038 DESTORNILLADOR PHILIPS PH3 X 150 MM	2	156	312.00
275.160.0039 DESTORNILLADOR PHILIPS PH2 X 75 MM	2	109	218.00
275.160.0041 DESTORNILLADOR PLANO 1/8 X 150 MM	2	80	160.00
275.160.0043 DESTORNILLADOR PLANO 3/16 X 150 MM	2	94	188.00
275.160.0044 DESTORNILLADOR PLANO 1/4 X 150 MM	2	132	264.00
275.160.0047 DESTORNILLADOR PLANO 1/8 X 75 MM	2	69	138.00
275.160.0049 DESTORNILLADOR PHILIPS PERILLERO	2	60	120.00
275.160.0050 DESTORNILLADOR PLANO PERILLERO	2	58	116.00
275.160.0051 ALICATE DE ACERO FORJADO DE 8"	3	299	897.00
275.160.0052 ALICATE DE ACERO FORJADO DE 6"	2	132	264.00
275.160.0053 ALICATE DE ACERO FORJADO DE 4"	3	109	327.00
275.160.0058 PINZA PICO LORO Nº 225	2	233	466.00
275.160.0059 PINZA PRESION DE 10"	2	256	512.00
275.280.0003 CORTA HIERROS DE 0,30 CM. DE LARGO	2	89	178.00
275.280.0005 CORTA HIERRO 15CM 3/8	2	64	128.00
275.500.0007 EXTENSOR 1 1/2 A 3 MTS	2	219	438.00
275.500.0014 ARCO DE SIERRA JUNIOR	2	24	48.00
275.500.0017 BALDE PARA ALBANIL	2	29	58.00
275.500.0021 CARRETILLA PLASTICA C/ RUEDA INFLABLE	2	2,240	4,480.00
275.500.0025 CEPILLO P/ AMOLADORA DE BANCO	2	197	394.00
275.500.0029 CINTA METRICA	2	167	334.00
275.500.0033 CASCO DE TRABAJO- COLOR BLANCO	2	172	344.00
275.500.0037 CUCHARAS DE ALBANIL	2	283	566.00
275.500.0054 ESPATULA METALICA MANGO LARGO	2	57	114.00
275.500.0064 HORQUILLA 4 DIENTES CURVOS C/MANGO	2	802	1,604.00
275.500.0067 HORQUILLAS DE 4 DIENTES CON CABO LARGO	2	802	1,604.00
275.500.0068 JUEGO DE LLAVES FIJAS DE 7 A 18	2	1,094	2,188.00
275.500.0070 LIMA P/ MOTOSIERRA Nº 532	3	50	150.00
275.500.0072 LIMA P/ MOTOSIERRA Nº 316	5	50	250.00
275.500.0078 LLANA	2	126	252.00
275.500.0085 MASAS MEDIANAS DE 2 KG.	2	217	434.00
275.500.0086 MAZA DE 1 KG	2	121	242.00
275.500.0087 MAZA DE 2 KG	2	217	434.00
275.500.0088 MAZA DE ALBAÑIL C/CABO 1.5 KG	2	168	336.00
275.500.0091 MECHA DE WIDIA	5	40	200.00
275.500.0099 PALA DE PUNTA	3	1,226	3,678.00
275.500.0100 PALA HOYADORA	2	811	1,622.00
275.500.0103 PALAS DE PUNTA GHERARDI	3	615	1,845.00
275.500.0105 PALA ANCHA	2	1,084	2,168.00
275.500.0106 PELACABLES	2	556	1,112.00

Municipalidad de **Pinamar**

COMPRAS DE BIENES Y SERVICIOS

PRESUPUESTO 2019
FECHA 30/11/2018

FOLIO Nº 135

Fuente de Financiamiento DescripFF 1.1.0 TESORO MUNICIPAL

FORMULARIO 7	CANTIDAD	PRECIO	IMPORTE TOTAL
275.500.0110 PICO DE LORO GRANDE	2	260	520.00
275.500.0115 PICO	2	892	1,784.00
275.500.0118 PINZA PICO LORO Nº 224	2	641	1,282.00
275.500.0120 PINZAS DE PUNTA	3	115	345.00
275.500.0131 RASTRILLOS C/ MANGO	2	192	384.00
275.500.0138 SERRUCHOS DE MADERA	2	307	614.00
275.500.0147 TENAZA ARMADOR 12"	2	304	608.00
275.500.0148 TENAZA COMUN DE 9"	2	243	486.00
275.500.0155 TUBO PP LINEA VERDE 1/2	2	99	198.00
275.500.0161 BUSCAPOLO	3	41	123.00
275.500.0168 PINZA PORTA MAZA	2	115	230.00
275.500.0169 PINZA UNIVERSAL 8"	2	211	422.00
275.500.0170 CEPILLO	3	89	267.00
275.500.0171 CEPILLO DE ACERO	2	43	86.00
275.500.0177 MECHA DE WIDIA DE 8 MM	3	54	162.00
275.500.0178 MECHA DE ACERO RAPIDO	2	166	332.00
275.500.0188 CORTADOR DE CAÑO(COBRE ALUMINIO) DE 3MM A 30MM	2	414	828.00
275.500.0195 SIERRA CORTA METALES	2	173	346.00
275.500.0197 MECHA PALETA	2	427	854.00
275.500.0199 CUCHARA	3	320	960.00
275.500.0261 ESCUADRA	2	126	252.00
275.500.0262 FALSA ESCUADRA	2	136	272.00
275.500.0303 SERRUCHO DE HOJA	2	267	534.00
275.500.0500 ALICATE	3	299	897.00
275.500.0503 PINZA PICO DE LORO DE 10"	2	260	520.00
275.500.0504 SERRUCHO DE MADERA DE 550 MM	3	267	801.00
275.500.0506 CINTA METRICA DE 8 METROS	2	329	658.00
275.500.0508 CUTTER PROFESIONAL CALIDAD SUPERIOR	2	90	180.00
275.500.0509 PINZA ALICATE 7"	2	167	334.00
275.500.068 MARTILLO DE CARPINTERO	2	165	330.00
275.500.104 CALISUAR	2	36	72.00
275.500.106 JUEGO LLAVES TORQUE	2	109	218.00
275.500.112 CINCEL DE PUNTA	2	89	178.00
275.500.114 TIJERA PARA PODA	2	219	438.00
275.500.116 LIMA	2	124	248.00
275.500.120 TENAZA	2	382	764.00
275.500.122 LLAVE BAHCO PARA CAÑO	2	1,924	3,848.00
275.500.136 MAZA DE ALBAÑIL Nº 1250	2	153	306.00
275.500.137 BARRETA 60 CM	2	377	754.00
275.500.141 TALADRO MANUAL	1	2,093	2,093.00
275.500.146 BARREHOJAS PLASTICO Y ALAMBRE	2	102	204.00
275.500.160 LLAVE FRANCESA 12"	2	453	906.00
275.500.165 BARRETA	2	694	1,388.00
275.500.166 MARTILLO GALPONERO	2	216	432.00
275.500.167 PRENSA	2	532	1,064.00
275.500.169 MACETA OCTOGONAL	2	126	252.00
275.500.170 PUNTA 2 X 50	2	41	82.00
275.500.171 PUNTA 2 X 25	2	10	20.00
275.580.0002 FORMON 1/4"	2	169	338.00
275.580.0002.2 FORMON 3/8"	2	159	318.00
275.580.0004 FORMON 3/4"	2	176	352.00
275.580.0005 FORMON 19 MM	2	176	352.00
275.99999 BANDEJA PARA PINTOR	2	77	154.00
2.7.9 OTROS PRODUCTOS METÁLICOS	136	12,168	41,570.00
279.00818 MEMBRANA C/ ALUMINIO	3	717	2,151.00
279.00820.006 GRAMPA 1/2 OMEGA 2	3	7	21.00
279.00820.007 GRAMPA 1/2 OMEGA	3	4	12.00
279.00820.008 SUJETADOR DE PARED	3	4	12.00
279.00820.009 PASADOR METALICO CHICO	3	107	321.00
279.00820.011 LLAVE PARA CERRADURA	2	59	118.00
279.00821.010 PASADOR METALICO GRANDE	3	207	621.00
279.00823 MANIJA, JUEGO	3	532	1,596.00
279.00826 RIEL P/ESTANTERIAS	3	206	618.00
279.00829 REMACHE 5 X 20	25	1	25.00
279.00831 CERRADURA C/ LLAVES	3	571	1,713.00
279.00835 SOLERA	5	72	360.00
279.00836 MONTANTE	3	72	216.00
279.00844 REMACHE POP 4X12	3	1	3.00
279.01470 PITON	3	19	57.00
279.01625 CERRADURA	3	648	1,944.00
279.01626 COPIA DE LLAVE	3	54	162.00
279.01627 COPIA DE LLAVE	3	59	177.00
279.01628 CERRADURA	2	683	1,366.00
279.02427 BISAGRA DE PUERTA	3	258	774.00
279.02435 PASADOR	3	53	159.00
279.02437 LLAVE ESFERICA	3	380	1,140.00
279.02440 MANIJA	3	429	1,287.00
279.100.9999 CERRADURA	3	438	1,314.00
279.350.0002 CANDADO GRANDE	3	79	237.00
279.350.0005 CANDADO 40 MM	3	190	570.00
279.350.0010 CANDADOS Nº 30	3	71	213.00
279.350.0011 PORTACANDADO	3	65	195.00
279.600.00012 CAÑO ESTRUCTURAL	5	3,697	18,485.00
279.650.0013 CANILLAS DE 1/2 PULGADA	3	15	45.00
279.650.0022 CANILLA A PALANCA	3	164	492.00
279.650.0023 CANILLA	3	114	342.00
279.650.100 RIEL/P.CORREDIZA	2	117	234.00
279.700.0007 JUEGO GRIFERIA P/ COCINA SOBRE MESADA	2	1,635	3,270.00
279.700.0016 TUBO FLEX 1/2 X 40 - ROSCA NORMAL	3	159	477.00
279.999.153 CANDADO	3	256	768.00
279.999.77 MECHA	3	23	69.00
279.999.78 ESQUINERO	3	2	6.00

Municipalidad de **Pinamar**

COMPRAS DE BIENES Y SERVICIOS

PRESUPUESTO 2019
FECHA 30/11/2018

FOLIO N 136

Fuente de Financiamiento DescripFF: 1.1.0 TESORO MUNICIPAL

FORMULARIO 7	CANTIDAD	PRECIO	IMPORTE TOTAL
2.8.4 PIEDRA, ARCILLA Y ARENA	8,320	1,809	2,453,420.00
284.100.0018 PIEDRA	20	711	14,220.00
284.100.0028 POLVO DE PIEDRA	300	824	247,200.00
284.100.0030 SUELO SELECCIONADO	8,000	274	2,192,000.00
2.8.9 OTROS MINERALES	400	702	280,800.00
289.050.0002 TIERRA NEGRA	400	702	280,800.00
2.9.1 ELEMENTOS DE LIMPIEZA	64	1,731	5,543.00
291.100.0026 PALA RESIDUOS C/ CABO	2	56	112.00
291.100.0096 MATA MOSCAS Y MOSQUITOS EN AEROSOL	2	57	114.00
291.100.0159 REJILLA	4	17	68.00
291.100.0163 LIMPIADOR CREMOSO	2	43	86.00
291.100.0252 GUANTES DE GOMA NARANJA N°8 TIPO MAPA	2	34	68.00
291.100.0253 GUANTES DE GOMA NARANJA N°9 TIPO MAPA	2	33	66.00
291.100.404 DESENGRASANTE BACTERICIDA X 5 LTS	4	142	568.00
291.100.409 DETERGENTE CONCENTRADO X 5LTS	1	130	130.00
291.100.412 ESCOBILLA PARA INODORO S/ BASE	2	31	62.00
291.100.417 ESCOBILLON CERDA PLASTICA C/ CABO TIPO HOME KIT	2	75	150.00
291.100.421 ESCOBILLON TIPO BARRENDERO C/ CABO	2	182	364.00
291.100.424 ESPONJA DE ACERO 15 GRAS TIPO VILEDA	2	9	18.00
291.100.425 FRANELA	2	23	46.00
291.100.447 LUSTRAMUEBLES EN AEROSOL	2	57	114.00
291.100.450 BALDE CON ESCURRIDOR P/ MOPIN	2	134	268.00
291.100.478 REPASADOR DE TOALLA	2	42	84.00
291.110.0002 DESODORANTE PARA PISOS 5 LITROS	2	59	118.00
291.110.0012 DESODORANTE DE AMBIENTES	2	35	70.00
291.130.0005 PAPEL HIGIENICO X BOLSON 12 X 4 X 30 MTS.	10	210	2,100.00
291.150.0016 PALO EXTENSIBLE PARA LIMPIEZA	2	212	424.00
291.150.0017 PALO DE MADERA P/ESCOBILLON/SECADOR X 1.5 M	2	25	50.00
291.160.0003 TRAPO PISO INDUSTRIAL ALGODON	2	32	64.00
291.170.0006 LAVANDINA X 4 LTS.	5	71	355.00
291.180.0003 ESPONJA	2	14	28.00
291.190.0002 JABON DE TOCADOR X 90 GRS.	2	8	16.00
2.9.2 UTILES DE ESCRITORIO, OFICINA Y ENSEÑANZA	34	667	3,502.00
292.046.0002 TUERA DE ACERO DE 18 CM	2	45	90.00
292.046.0013 TRINCHETA	2	59	118.00
292.150.0034 FIBRON AL AGUA NEGRO	2	22	44.00
292.150.0061 MARCADOR INDELEBLE COLOR NEGRO	2	21	42.00
292.160.0043 ARTICULOS VARIOS DE LIBRERIA	10	166	1,660.00
292.180.0027 CINTA PAPEL	2	39	78.00
292.200.0022 SELLO FOLIO	2	154	308.00
292.500.0063 CINTA ADHESIVA ANCHA X 100 MT	2	56	112.00
292.500.0100 FOLIOS TAMANO OFICIO	10	105	1,050.00
2.9.6 REPUESTOS Y ACCESORIOS	902	519,498	1,130,919.00
296.001.0004 PARRILLA DE SUSPENSION	2	1,518	3,036.00
296.001.0018 BORNE NEGATIVO	5	61	305.00
296.001.0024 COLECTOR ALTERNADOR	2	148	296.00
296.001.0026 BUJE DE BRONCE	2	2,240	4,480.00
296.001.0031 JUEGO DE RESORTES	5	1,588	7,940.00
296.001.0036 ORING	4	148	592.00
296.001.0044 BUJE DE BRONCE	4	38	152.00
296.001.0054 SENSOR MAGNETICO	2	67	134.00
296.001.0068 TONER HP LJ 49A	4	427	1,708.00
296.001.0088 CUBRE CARTER MOTOR	2	2,319	4,638.00
296.001.0096 RELAY	2	172	344.00
296.001.0122 TAMBOR DE ARRANQUE	2	237	474.00
296.001.0131 RULEMAN DE PIÑON	2	1,896	3,792.00
296.001.0165 BOMBIN DE COMBUSTIBLE	2	107	214.00
296.001.0169 JUEGO DE SELLOS	2	1,517	3,034.00
296.001.0196 BOTON	2	118	236.00
296.001.0216 ACOPLE	2	139	278.00
296.001.022 JUEGO DE JUNTAS	2	1,185	2,370.00
296.001.023 KIT DE SELLOS	2	3,525	7,050.00
296.001.0240 TERMOCUPLA	2	157	314.00
296.001.0242 PUNZUA	2	380	760.00
296.001.0244 RULEMAN ALTERNADOR 6003	2	92	184.00
296.001.0258 PROLONGACION	2	26	52.00
296.001.028 FILTRO DE CHUPE	2	747	1,494.00
296.001.029 FILTRO DE CONVERTIDOR	2	1,274	2,548.00
296.001.036 RODAMIENTO	2	1,067	2,134.00
296.001.039 BOTADORES HIDRAULICOS	2	524	1,048.00
296.001.049 SUBCONJUNTO MOTOR	2	18,362	36,724.00
296.001.055 COMPRESOR	2	17,600	35,200.00
296.001.068 ENGRANAJE	2	4,302	8,604.00
296.001.072 BRAZO DE BIELA	2	2,426	4,852.00
296.001.081 VALVULA TERMOSTATICA	2	2,844	5,688.00
296.001.1003 TUBO	2	18,794	37,588.00
296.001.104 MANGUERA 3"	50	433	21,650.00
296.001.117 TORNILLO	100	581	58,100.00
296.001.160 MOTOR	2	2,690	5,380.00
296.001.203 FARO LED DESTELLANTE A BATERIA	2	1,541	3,082.00
296.001.798.1 TENSOR	2	2,467	4,934.00
296.001.897 JUEGO BULONES TAPA	2	350	700.00
296.001.899 BOBINA	2	3,028	6,056.00
296.001.973 CAÑO	2	10	20.00
296.001.998 TENSOR DISTRIBUCION	2	1,347	2,694.00
296.002.044 TURBINA	1	23,170	23,170.00
296.002.074 FILTRO	2	329	658.00
296.002.106 KIT COMPLETO DE FILTROS	2	847	1,694.00
296.100.015 CAÑO DE FRENO	2	379	758.00
296.100.0890 METALES BIELA (JUEGO)	2	1,564	3,128.00
296.150.0006 ESCOBILLAS DELANTERAS	2	128	256.00
296.150.0008 ZAPATA DE FRENO	5	169	845.00

Municipalidad de **Pinamar**

COMPRAS DE BIENES Y SERVICIOS

PRESUPUESTO 2019
FECHA 30/11/2018

FOLIO Nº 137

Fuente de Financiamiento DescripFF 1.1.0 TESORO MUNICIPAL

FORMULARIO 7	CANTIDAD	PRECIO	IMPORTE TOTAL
296.150.0011 ABRAZADERAS	10	24	240.00
296.150.0026 ALTERNADOR	2	8,446	16,892.00
296.150.0034 AMORTIGUADORES DELANTEROS -JUEGO-	2	3,674	7,348.00
296.150.0035 AMORTIGUADOR TRASERO -JUEGO-	2	3,229	6,458.00
296.150.0050 AUTOMATICO ARRANQUE	2	1,056	2,112.00
296.150.0056 BARRA CORTA DE DIRECCION	2	1,768	3,536.00
296.150.0057 BARRA DE DIRECCION	2	1,722	3,444.00
296.150.0062 SENSOR	2	1,422	2,844.00
296.150.0063 BENDIX DE ARRANQUE	2	1,301	2,602.00
296.150.0065 BOBINA DE ARRANQUE	2	1,217	2,434.00
296.150.0066 BOCINA	2	207	414.00
296.150.0091 BULON	25	90	2,250.00
296.150.0092 BURRO DE ARRANQUE	2	5,084	10,168.00
296.150.0100 CABLE	10	12	120.00
296.150.0105 CADENA DE TRANSMISION	2	6,770	13,540.00
296.150.01060 VALVULA DE ADMISION	3	508	1,524.00
296.150.0109 CALIPER	2	5,451	10,902.00
296.150.0112 CAMPANA DE FRENO TRASERA -JUEGO-	2	1,422	2,844.00
296.150.01120 CRICKET	2	770	1,540.00
296.150.0114 CAMPANAS DE FRENOS TRASERAS	2	978	1,956.00
296.150.0122 CARBONES DE ARRANQUE -JUEGO-	3	231	693.00
296.150.0131 CAZOLETA	3	889	2,667.00
296.150.0133 CENTRO DE CARDAN	2	1,588	3,176.00
296.150.0140 CILINDRO DE FRENOS	2	351	702.00
296.150.0148 CONECTOR DE MANGUERA	2	2	4.00
296.150.0163 CREMALLERA DE DIRECCION	2	2,121	4,242.00
296.150.0164 CREMALLERA DE GIRO	2	11,969	23,938.00
296.150.0166 CRUCETA P/ CARDAN	2	1,564	3,128.00
296.150.0176 DISCO FRENO	2	1,614	3,228.00
296.150.0191 EMBRAGUE COMPLETO	2	17,775	35,550.00
296.150.0197 ENGRANAJE	2	2,997	5,994.00
296.150.0201 ESCOBILLA LIMPIAPARABRISAS	4	154	616.00
296.150.0211 ESTATOR	2	1,659	3,318.00
296.150.0216 EXTREMO CORTO CENTRAL	2	498	996.00
296.150.0218 EXTREMO DIRECCION CORTO	2	444	888.00
296.150.0220 EXTREMO DIRECCION IZQUIERDO	2	314	628.00
296.150.0231 FARO GIRO DELANTERO	2	569	1,138.00
296.150.0234 FARO OPTICA COMPLETO DELANTERO DERECHO	2	2,074	4,148.00
296.150.0235 FARO OPTICA DEL. IZQ.	2	2,998	5,996.00
296.150.0237 FARO TRASERO COMPLETO	3	628	1,884.00
296.150.0244 GRAPODINA PARA EMBRAGUE	2	1,600	3,200.00
296.150.0260 INYECTOR	2	5,498	10,996.00
296.150.0283 ESPIRALES, JUEGO	2	5,451	10,902.00
296.150.0285 TORNILLO TAPA DE CILINDRO, JUEGO	2	498	996.00
296.150.0287 DISCO DE FRENO, JUEGO	2	3,737	7,474.00
296.150.0289 ESCOBILLAS, JUEGO	4	474	1,896.00
296.150.0292 PASTILLAS DE FRENO, JUEGO	2	792	1,584.00
296.150.0295 JUNTAS Y RETENES, JUEGO	2	5,362	10,724.00
296.150.0296 CORONA	2	32,150	64,300.00
296.150.0301 VALVULAS TAPA DE CILINDROS, JUEGO	5	419	2,095.00
296.150.0326 LLAVE BALIZA	1	130	130.00
296.150.0328 LUNETA TRASERA C/ DESEMPAÑADOR	1	6,091	6,091.00
296.150.0339 MANGUERA DE AGUA	2	166	332.00
296.150.0342 MANGUERA DE NAFTA	2	37	74.00
296.150.0349 MANGUERA RADIADOR INFERIOR	2	889	1,778.00
296.150.0358 MASA	2	4,266	8,532.00
296.150.0371 OPTICA	2	4,316	8,632.00
296.150.0379 PARAGOLPE DELANTERO	2	3,087	6,174.00
296.150.0380 PARAGOLPE TRASERO	2	3,709	7,418.00
296.150.0395 PERNO P/CILINDRO	2	356	712.00
296.150.0432 PULMON DE FRENO	2	5,561	11,122.00
296.150.0477 SELECTORA DE CAMBIO	2	2,744	5,488.00
296.150.0480 SEMIEJE	2	7,545	15,090.00
296.150.0482 SENSOR DE TEMPERATURA	2	1,984	3,968.00
296.150.0485 SERVO DE FRENO	2	1,659	3,318.00
296.150.0488 SILENCIADOR C/ INTERMEDIOS	2	12,443	24,886.00
296.150.0503 SOPORTE	2	753	1,506.00
296.150.0524 TENSOR DE CORREA	2	2,219	4,438.00
296.150.0528 TERMINAL DE BATERIA	2	65	130.00
296.150.0537 TOBERA DE INYECCION-CALIBRADO	4	830	3,320.00
296.150.0550 VALVULA DE SEGURIDAD	2	594	1,188.00
296.150.0558 VASTAGO COMPLETO	2	179	358.00
296.150.0589 KIT P/ REPARACION FRENOS	2	770	1,540.00
296.150.0614 KIT DISTRIBUCION	2	2,941	5,882.00
296.150.0619 AROS JUEGO	2	8,177	16,354.00
296.150.0620 BIELA	2	2,903	5,806.00
296.150.0621 BIELETA	2	590	1,180.00
296.150.0623 BUJIA	2	94	188.00
296.150.0650 TACO GOMA DE CARROCERIA	2	593	1,186.00
296.150.0653 TAPA COMBUSTIBLE	2	709	1,418.00
296.150.0656 TAPA DE RADIADOR	4	107	428.00
296.150.0660 TAPONES DE MOTOR	4	303	1,212.00
296.150.0670 REGULADOR DE VOLTAJE	2	1,152	2,304.00
296.150.0676 CABLE ACELERADOR	2	287	574.00
296.150.0682 PRECAPS DE DIRECCION	2	348	696.00
296.150.0694 VALVULA DE ESCAPE	4	610	2,440.00
296.150.0703 JUNTA	2	172	344.00
296.150.0715 MANGUERA HIDRAULICA	5	2,149	10,745.00
296.150.0726 CAMISA DE CILINDRO	2	4,787	9,574.00
296.150.0730 PALETA VENTILADOR	2	2,031	4,062.00
296.150.0793 BARRA ESTABILIZADORA	2	1,304	2,608.00
296.150.0799 COJINETE DE BANCADA, JUEGO	2	5,293	10,586.00

Municipalidad de **Pinamar**

COMPRAS DE BIENES Y SERVICIOS

PRESUPUESTO 2019
FECHA 30/11/2018

FOLIO Nº 138

Fuente de Financiamiento DescripFF: 1.1.0 TESORO MUNICIPAL

FORMULARIO 7	CANTIDAD	PRECIO	IMPORTE TOTAL
296.150.0826 PARRILLA	2	1,778	3,556.00
296.150.0833 VIDRIO	2	2,526	5,052.00
296.150.1213 BULBO	2	1,090	2,180.00
296.150.1214 ARBOL DE LEVA DE ADMISION	2	13,628	27,256.00
296.150.1215 ARBOL CV DE LEVA DE ESCAPE	2	13,628	27,256.00
296.150.133 MANGUERA CALEFACCION SALIDA	2	261	522.00
296.150.1424 MANGUERA TURBO	2	652	1,304.00
296.150.719 PLANETARIO	2	515	1,030.00
296.150.736 FICHA	2	15	30.00
296.150.745 VIDRIO P/ MASCARA DE SOLDAR	2	24	48.00
296.150.798 SEGURO DE RULEMAN	2	2,099	4,198.00
296.150.802 SEGURO DE ARRANQUE	2	30	60.00
296.150.825 JUNTA DE CARTER	2	486	972.00
296.150.918 TAPA	2	7,940	15,880.00
296.150.920 PLAQUETA	2	780	1,560.00
296.150.921 PULMON SPRING	2	4,740	9,480.00
296.150.946 CUERPO MARIPOSA	2	6,814	13,628.00
296.150.962 CINTAS DE FRENO	2	474	948.00
296.151.0004 ROTULA SUPERIOR	2	361	722.00
296.151.0006 ROTULA	2	589	1,178.00
296.160.0009 BATERIA DE MOTO	1	1,695	1,695.00
296.160.0013 BATERIA 12 X 110 AMP	2	3,070	6,140.00
296.160.0016 BATERIA 12 X 65	2	1,777	3,554.00
296.160.0017 BATERIA 12 X 180 AMP.	2	4,567	9,134.00
296.160.0021 BATERIA 12 X 75.	2	2,221	4,442.00
296.160.0023 BATERIA 12 X 80	2	2,666	5,332.00
296.160.0024 BATERIA 12 X 85	2	2,838	5,676.00
296.160.0025 BATERIA 12 X 90A	2	3,177	6,354.00
296.165.0015 BOMBA DE AGUA	2	3,242	6,484.00
296.170.0014 BUJE DE AMORTIGUADOR	2	41	82.00
296.170.0016 BUJE DE PARRILLA DE SUSPENSION	2	462	924.00
296.170.030 BUJE	2	402	804.00
296.175.0010 CORREA	4	210	840.00
296.175.0025 CORREA DISTRIBUCION	2	1,553	3,106.00
296.180.0053 FILTRO DE ACEITE	2	497	994.00
296.180.0078 FILTRO DE NAFTA	2	103	206.00
296.180.0132 FUELLE	4	267	1,068.00
296.185.0019 LAMPARA 2 POLOS	4	22	88.00
296.185.0028 LAMPARA H7	4	133	532.00
296.185.0035 LAMPARAS C/ CULOTE	5	15	75.00
296.185.0101 LAMPARA 24V 21W REFORZADA	4	18	72.00
296.185.0121 LAMPARA12V 21/5W	5	14	70.00
296.190.0010 RETEN	4	349	1,396.00
296.190.0031 RETENES VALVULA MANDO DE J.DEERE-JUEGO	2	178	356.00
296.200.0008 ARANDELA	10	2	20.00
296.200.0021 CUCHILLA DE 6 PIES	4	2,334	9,336.00
296.200.0022 CUCHILLA DE 7 PIES P/ MOTONIVELADORA	3	2,786	8,358.00
296.200.0059 DESPLAZABLE CAJA 4TA Y 5TA	2	6,666	13,332.00
296.200.0060 DESPLAZABLE CAJA 2DA Y 3RA	2	5,385	10,770.00
296.200.0259 BORNE POSITIVO	4	61	244.00
296.200.0572 JUEGO DE FAROS RECTANGULARES	2	385	770.00
296.200.604 FUSIBLE FICHA 20 AMP	2	4	8.00
296.200.627 BULON C/ TUERCA LARGO	20	103	2,060.00
296.200.667 PORTA TERMOSTATO	2	521	1,042.00
296.200.668 ARO APOYA MOCHILA	2	42	84.00
296.400.0009 PIEDRA PARA AMOLADORA	2	259	518.00
296.400.0026 FUENTE DE ALIMENTACION PARA P/C	2	1,315	2,630.00
296.400.0029 TANQUE DE COMBUSTIBLE	1	1,055	1,055.00
296.400.0048 EMBRAGUE MOTOGUADAÑA	2	796	1,592.00
296.400.0080 CADENA MOTOSIERRA	2	526	1,052.00
296.400.0110 ESPADA P/ MOTOSIERRA	2	894	1,788.00
296.400.0122 KIT REPARACION DE FIBRA X 1 LT	2	361	722.00
296.400.132 JUNTAS DESCARBONIZACION	2	1,469	2,938.00
296.400.143 BOMBA DE ACEITE	2	9,119	18,238.00
296.400.151 ARO DE ALUMINIO PARA CEPILLO CORDONERO	3	6,070	18,210.00
296.400.153 PANTALLA DE BARRIDO LARGO	1	2,144	2,144.00
296.400.165 PULSADOR METALICO	2	122	244.00
296.400.177 TANQUE DE AGUA	2	1,339	2,678.00
296.401.0006 DISCO DE CORTE	100	28	2,800.00
296.401.0010 DISCO DE CORTE DE HIERRO 7"	50	40	2,000.00
296.401.0017 DISCO TIPO TYROLIT 115 X 1.6	25	45	1,125.00
296.401.0021 DISCO DE CORTE DIAMANTADO	3	373	1,119.00
296.401.0028 DISCO FLAP	2	70	140.00
296.401.0030 DISCO DESBASTE	5	62	310.00
296.600.0050 SELLA PARABRISAS	2	474	948.00
296.600.0212 DESCARGA MOCHILA	2	54	108.00
296.610.0021 BUJES	2	238	476.00
296.620.0024 FLEXIBLE	4	230	920.00
296.640.0047 LLAVE DE LUCES	2	95	190.00
296.750.015 CHAVETA	3	213	639.00
296.750.065 ALARGUE PARA CUBIERTA	2	107	214.00
296.750.080 PLAQUETA PORTA IODOS	2	640	1,280.00
296.999.185 TONER P/ HP LASERJET P1505	2	177	354.00
296.999.210 TONER P/ HP LASERJET 2300N	2	976	1,952.00
296.999.216 TONER P/ HP LASERJET PRO P1606DN	2	177	354.00
296.999.223 TONER P/ LEXMARK M3150 DN	2	5,451	10,902.00
296.999.238 TONER P/ HP M201	2	197	394.00
296.999.243 TONER P/ LEXMARK MX611 DHE- ORIGINAL	2	5,807	11,614.00
296.999.59 JUEGO DE CABLES PARA BUJIA	2	747	1,494.00
2.9.9 OTROS BIENES DE CONSUMO	38	1,774	8,140.00
299.001.062 CONO TORTUGA FLEXIBLE	2	9	18.00
299.001.137 SEÑALETICA DE CHAPA GALVANIZADA 4MM	2	581	1,162.00

FOLIO Nº 139

Fuente de Financiamiento DescripFF 1.1.0 TESORO MUNICIPAL

FORMULARIO 7	CANTIDAD	PRECIO	IMPORTE TOTAL
299.001.139 VALLAS 30CM FIJAS	2	88	176.00
299.088.0005 CARTEL	10	522	5,220.00
299.100.0061 MASCARA PROTECTORA	1	409	409.00
299.100.0072 MEMBRANA AUTOSOLDANTE X 25 CM ANCHO	1	55	55.00
299.100.0587 CINTA DE PELIGRO	10	98	980.00
299.155.0009 SOGA POLIPROPILENO 8 MM	10	12	120.00
3.1.1 ENERGÍA ELÉCTRICA	12	126,218	1,514,616.00
311.02390 SERVICIO DE ENERGIA ELECTRICA	12	126,218	1,514,616.00
3.1.4 TELÉFONOS, TELEX Y TELEFAX	94	396	37,224.00
314.02382 SERVICIO TELEFONICO	94	396	37,224.00
3.3.7 LIMPIEZA, ASEO Y FUMIGACIÓN	60	13,938,066	167,256,792.00
337.001.010 CLASIFICACIÓN, TRATAMIENTO Y DISPOSICIÓN FINAL	12	22,642	271,704.00
337.001.044 SERVICIO DE RECOLECCION DE RESIDUOS RECICLABLES	12	974,029	11,688,348.00
337.08021 SERVICIO DE RECOLECCION DE RESIDUOS	12	11,375,293	136,503,516.00
337.08024 DISPOSICION FINAL DE RESIDUOS	12	783,051	9,396,612.00
337.1603 DISPOSICION FINAL DE RESIDUOS	12	783,051	9,396,612.00
3.8.9 OTROS IMPUESTOS, DERECHOS Y TASAS	15	8,885	133,275.00
389.03000 GASTOS POR INFRACCIONES DE TRANSITO	15	8,885	133,275.00
42.00.00 PROG. ALUMBRADO PUBLICO			**24,243,053.00**
2.2.2 PRENDAS DE VESTIR	240	53	12,720.00
222.001.047 GUANTES DE TELA MOTEADOS	240	53	12,720.00
2.4.4 CUBIERTAS Y CÁMARAS DE AIRE	90	2,192	94,200.00
244.01252 PARCHE GRANDE	30	1,244	37,320.00
244.01300 PARCHE MEDIANO	60	948	56,880.00
2.5.6 COMBUSTIBLES Y LUBRICANTES	7,758	48	372,384.00
256.050.0001 NAFTA - GAS OIL	7,758	48	372,384.00
2.7.5 HERRAMIENTAS MENORES	104	3,246	30,094.00
275.140.0010 LLAVE ALLEN	4	76	304.00
275.140.0114 DESTORNILLADOR PLANO	10	83	830.00
275.160.0009 CUTTER PROFESIONAL	12	90	1,080.00
275.160.0050 DESTORNILLADOR PLANO PERILLERO	10	58	580.00
275.160.0052 ALICATE DE ACERO FORJADO DE 6"	12	132	1,584.00
275.500.0086 MAZA DE 1 KG	4	121	484.00
275.500.0099 PALA DE PUNTA	12	1,226	14,712.00
275.500.0120 PINZAS DE PUNTA	10	115	1,150.00
275.500.0169 PINZA UNIVERSAL 8"	10	211	2,110.00
275.500.0500 ALICATE	8	299	2,392.00
275.500.120 TENAZA	8	382	3,056.00
275.500.160 LLAVE FRANCESA 12"	4	453	1,812.00
2.9.3 UTILES Y MATERIALES ELÉCTRICOS	5,305	19,413	1,070,735.00
293.110.0002 BALASTO MERCURIO 125 W CERRADO	150	272	40,800.00
293.110.0004 BALASTO SODIO 150W ABIERTO	150	301	45,150.00
293.110.0005 BALASTO SODIO 250W ABIERTO	150	451	67,650.00
293.110.0013 BALASTOS MERCURIO HALOGENADO 1000 W AUTORREGULADO	10	1,812	18,120.00
293.110.0024 BALASTO SODIO AP 100W ABIERTO	100	219	21,900.00
293.130.0045 CABLE SUBTERRANEO 2 X 4	400	21	8,400.00
293.130.0049 CABLE SUBTERRANEO 4 X 6 MM2	500	53	26,500.00
293.130.0084 ROLLO CABLE 1 X 1	30	191	5,730.00
293.130.0086 ROLLO CABLE 1 X 4 MM2	30	697	20,910.00
293.130.0094 ROLLO CABLE 1 X 2,5 MM2	15	429	6,435.00
293.130.0323 ROLLO CABLE BAJO GOMA 2 X 2.5 MM	10	1,261	12,610.00
293.130.326 ROLLO CABLE 1 X 6 MM2	80	1,109	88,720.00
293.150.0351 MANGUITO DE EMPALME 10 MM2.	200	5	1,000.00
293.150.0352 MANGUITO DE EMPALME 6 MM2.	200	3	600.00
293.150.0533 TERMINALES A COMPRESION 6 MM2.	200	3	600.00
293.160.0009 CONTACTOR SIRIUS 40 AMP 220V	30	3,437	103,110.00
293.190.0032 LAMPARA DE MERCURIO HALOGENADO 1000 W	5	3,064	15,320.00
293.190.0046 LAMPARA MERCURIO A.P 125 W	100	70	7,000.00
293.190.0064 LAMPARA SODIO AP 150 W	80	180	14,400.00
293.190.0138 LAMPARA SODIO AP 400W	100	243	24,300.00
293.190.0292 LAMPARA SODIO 100 W	150	151	22,650.00
293.250.0061 LLAVE TERMOMAGNETICA UNIPOLAR 1X40A	150	115	17,250.00
293.500.0104 CINTA AISLADORA	100	39	3,900.00
293.500.0178 FOTOCELULAS C/ ZOCALO	1,000	193	193,000.00
293.500.0188 FUSIBLE NH- T00 - 35 A	100	71	7,100.00
293.500.0190 FUSIBLE TIPO TABAQUERA J-15 A	120	122	14,640.00
293.500.0196 GABINETE	50	322	16,100.00
293.500.0225 IGNITORES P/ SODIO (DERIVACIÓN) 70 A 400W	200	53	10,600.00
293.500.0226 IGNITORES P/ SODIO (SERIE) 70 A 400W	100	58	5,800.00
293.500.0303 PORTAFUSIBLE	125	92	11,500.00
293.500.036 LUMINARIA TIPO MERIZA 55-ROSCA E- 40 EN FUND. DE AL.	150	906	135,900.00
293.500.0384 SECCIONADOR	30	1,515	45,450.00
293.500.0404 TERMINALES A COMPRESIÓN 10 MM2	100	8	800.00
293.500.0657 BRAZO DE ALUMBRADO DE 1 MT DE DESARROLLO GALVANIZADO	120	283	33,960.00
293.500.893 MANGUITO DE EMPALME 16 MM	60	6	360.00
293.500.896 MORCETO P/ BAJADA DOMICILIARIA PKD-14 AL/CU	200	31	6,200.00
293.500.907 GABINETE PR 351	10	1,627	16,270.00
2.9.6 REPUESTOS Y ACCESORIOS	232	5,821	119,010.00
296.001.0044 BUJE DE BRONCE	40	38	1,520.00
296.002.064 FILTRO DE ACEITE	22	231	5,082.00
296.150.0676 CABLE ACELERADOR	18	287	5,166.00
296.150.0803 RULEMAN	18	1,885	33,930.00
296.150.962 CINTAS DE FRENO	22	474	10,428.00
296.180.0062 FILTRO DE AIRE	30	611	18,330.00
296.200.0592 RULEMAN DE NUCLEO	18	1,221	21,978.00
296.400.0080 CADENA MOTOSIERRA	20	526	10,520.00
296.999.57 PORTACARBON	22	264	5,808.00
296.999.98 PORTACARBON P/ ARRANQUE	22	284	6,248.00
3.1.1 ENERGÍA ELÉCTRICA	12	1,873,761	22,485,132.00
311.02390 SERVICIO DE ENERGIA ELECTRICA	12	1,873,761	22,485,132.00
3.1.4 TELÉFONOS, TELEX Y TELEFAX	48	396	19,008.00
314.02382 SERVICIO TELEFONICO	48	396	19,008.00

Fuente de Financiamiento DescripFF 1.1.0 TESORO MUNICIPAL

FORMULARIO 7	CANTIDAD	PRECIO	IMPORTE TOTAL
3.3.2 MANTENIMIENTO Y REPARACIÓN DE VEHÍCULOS	10	3,977	39,770.00
332.003.60 RECTIFICACION	10	3,977	39,770.00
43.00.00 PROG. CEMENTERIO			**774,580.00**
2.1.1 ALIMENTOS PARA PERSONAS	2,090	344	9,252.00
211.001.001 AGUA DE MESA ENVASADA BIDON X 20 LTS	48	82	3,936.00
211.002.016 CAFE MOLIDO	12	153	1,836.00
211.003.002 TE EN SAQUITOS X 100	10	35	350.00
211.003.004 YERBA MATE EN SAQUITOS X 100	10	71	710.00
211.004.004 AZUCAR EN SOBRES 6.25 G	1,600	1	1,600.00
211.005.0001.1 EDULCORANTE EN SOBRE 0.8 G	410	2	820.00
2.2.2 PRENDAS DE VESTIR	347	7,829	90,839.00
222.001.002 AMBO	3	1,203	3,609.00
222.001.023 PROTECTOR FACIAL	12	80	960.00
222.001.031.1 PANTALON	20	699	13,980.00
222.001.044.1 BORCEGUIE	10	1,612	16,120.00
222.001.047 GUANTES DE TELA MOTEADOS	100	53	5,300.00
222.001.069 CAMPERAS	10	1,385	13,850.00
222.001.081 REMERA	20	119	2,380.00
222.001.099.1 CAPA P/ LLUVIA	10	462	4,620.00
222.001.105 BOTAS PVC P/ LLUVIA -NEGRO-	10	414	4,140.00
222.001.145 ROMPEVIENTO	12	520	6,240.00
222.001.146 CAMISA T/GRAFA	20	520	10,400.00
222.001.190 GUANTE TEJIDO PALMA GOMA	100	18	1,800.00
222.001.193 BUZO	10	301	3,010.00
222.03008 PROTECTOR AUDITIVO	10	443	4,430.00
2.3.1 PAPEL DE ESCRITORIO Y CARTÓN	40	210	4,200.00
231.999.38 RESMA A4 75G.	20	94	1,880.00
231.999.39 RESMA OFICIO 75G.	20	116	2,320.00
2.3.3 PRODUCTOS DE ARTES GRÁFICAS	12	3,702	14,808.00
233.100.0024 CARTEL INDICADOR C/ LEYENDA	4	1,659	6,636.00
233.100.01000 SEÑALETICA EN PVC ESPUMADO	4	2,041	8,164.00
233.138.0040 PLANO CIRCUITO TURISTICO FORMATO 51X27.5	4	2	8.00
2.3.4 PRODUCTOS DE PAPEL Y CARTÓN	213	1,366	18,653.00
234.100.0005 BOBINA DE PAPEL DOBLE HOJA - 2X400 MTS	5	482	2,410.00
234.100.0015 CINTA DE PAPEL 24 MM X 50 MTS	20	38	760.00
234.200.0011 LIJA AL AGUA	20	16	320.00
234.200.0012 LIJA AL AGUA Nº 220	20	12	240.00
234.200.0015 LIJA AL AGUA Nº 80	20	13	260.00
234.200.0017 LIJA AL AGUA Nº 240	20	17	340.00
234.200.0018 LIJA AL AGUA Nº 60	20	13	260.00
234.200.0020 LIJA GRUESA	20	21	420.00
234.200.0021 LIJAS N 120	20	13	260.00
234.500.0024 SERVILLETAS DE PAPEL X 100 U	3	141	423.00
234.500.0031 PAPEL HIGIENICO PACK 8 X 300 MTS.	20	408	8,160.00
234.500.0130 ROLLO DE COCINA	25	192	4,800.00
2.4.3 ARTÍCULOS DE CAUCHO	10	46	230.00
243.300.0001 MANGUERA 3/4	5	35	175.00
243.300.0002 MANGUERA 1/2"	5	11	55.00
2.4.4 CUBIERTAS Y CÁMARAS DE AIRE	22	4,029	47,638.00
244.100.0023 RUEDA P/ CARRETILLA	10	355	3,550.00
244.200.0063 CUBIERTAS PARA TRACTORES	12	3,674	44,088.00
2.5.1 COMPUESTOS QUÍMICOS	50	49	2,450.00
251.885.0006 ACIDO MURIATICO	50	49	2,450.00
2.5.3 ABONOS Y FERTILIZANTES	8	1,268	10,144.00
253.100.0010 FERTILIZANTE 15-15-15 BOLSA X 50 KG.	8	1,268	10,144.00
2.5.4 INSECTICIDAS, FUMIGANTES Y OTROS	110	619	23,380.00
254.100.0010 HERBICIDA	30	138	4,140.00
254.100.0016 VENENO	40	330	13,200.00
254.100.021 VENENO PARA HORMIGA	40	151	6,040.00
2.5.5 TINTAS, PINTURAS Y COLORANTES	250	29,502	144,245.00
255.01358 SELLADOR PARA ROSCA	10	96	960.00
255.100.0008 PINTURA PARA MADERA	4	2,797	11,188.00
255.100.0018 IMPERMEABILIZANTE X 20 LTS	2	3,179	6,358.00
255.100.0047 LATEX INTERIOR LATA X 20 LTS	8	908	7,264.00
255.100.0062 LATEX INTERIOR 1RA CALIDAD O PREMIUM BLANCO X 20LTS	7	1,339	9,373.00
255.100.0063 LATEX INTERIOR PROFESIONAL BLANCO X 20LTS	8	1,063	8,504.00
255.100.0065 LATEX EXTERIOR PROFESIONAL BLANCO X 20LTS	8	1,110	8,880.00
255.100.0068 PINTURA PARA DEMARCACION VIAL BLANCA X 20LTS	5	2,633	13,165.00
255.100.0069 ESMALTE SINTETICO 2 EN 1 BRILLANTE BLANCO X 4LTS	5	519	2,595.00
255.100.0070 ESMALTE SINTETICO 2 EN 1 BRILLANTE COLOR AZUL MARINO X 4LTS	3	525	1,575.00
255.100.0073 BARNIZ SINTETICO BRILLANTE X 20LTS	2	1,564	3,128.00
255.100.0077 PINTURA PARA DEMARCACION VIAL AMARILLA X 20LTS	2	2,633	5,266.00
255.100.0079 LATEX EXTERIOR PROFESIONAL COLOR BORGOÑA X 20LTS	8	1,422	11,376.00
255.100.0080 ESMALTE SINTETICO SATINADO COLOR NEGRO X 1LT	50	104	5,200.00
255.100.0082 ESMALTE SINTETICO BRILLANTE COLOR BLANCO X 4LTS	20	465	9,300.00
255.100.0083 ESMALTE SINTETICO SATINADO COLOR BLANCO X 4LTS	4	470	1,880.00
255.100.0084 LATEX EXTERIOR	20	145	2,900.00
255.100.105 DILUYENTE	5	221	1,105.00
255.150.0024 IMPREGNANTE P/ MADERA	5	290	1,450.00
255.200.0021 ESMALTE SINTETICO BLANCO X 20 L	2	2,607	5,214.00
255.200.0028 ESMALTE SINTETICO COLOR AZUL MARINO X 4 LTS.	2	804	1,608.00
255.200.0039 ESMALTE SINTETICO COLOR VERDE	5	197	985.00
255.200.0050 ESMALTE SINTETICO VERDE INGLES X 4 LTS.	3	755	2,265.00
255.450.0012 ENDUIDO	40	114	4,560.00
255.500.0034 CONVERTIDOR DE OXIDO	5	600	3,000.00
255.500.0109 SELLADOR	5	1,218	6,090.00
255.500.0213 AGUARRAS X 10 LTS	10	701	7,010.00
255.500.058 POLIURETANO	2	1,023	2,046.00
2.5.6 COMBUSTIBLES Y LUBRICANTES	949	79	42,322.00
256.050.0001 NAFTA - GAS OIL	759	48	36,432.00
256.100.0054 GAS PROPANO	190	31	5,890.00
2.5.8 PRODUCTOS DE MATERIAL PLÁSTICO	1,705	2,452	22,730.00

FOLIO Nº 141

Fuente de Financiamiento DescripFF: 1.1.0 TESORO MUNICIPAL

FORMULARIO 7	CANTIDAD	PRECIO	IMPORTE TOTAL
258.001.056 BOLSAS DE CONSORCIO	500	3	1,500.00
258.050.0060 TARUGO Nº 10	100	1	100.00
258.050.0276 TEFLON DE 3/4	10	38	380.00
258.200.0153 CAÑO PPL 3/4	30	145	4,350.00
258.200.0875 CANILLA	10	48	480.00
258.400.0023 BOLSAS DE RESIDUOS 60 X 90 X 50 MICRONES	800	3	2,400.00
258.400.0245 BOLSAS DE RESIDUOS 110X120	250	10	2,500.00
258.500.0025 TANZA	5	2,204	11,020.00
2.5.9 OTROS PRODUCTOS QUÍMICOS, COMBUSTIBLES Y LUBRICANTES	55	199	10,945.00
259.100.0053 SILICONA CARTUCHO X 300CC	55	199	10,945.00
2.7.1 PRODUCTOS FERROSOS	10	53	530.00
271.500.0088 VIRUTA	10	53	530.00
2.7.5 HERRAMIENTAS MENORES	172	18,787	42,600.00
275.003.014 ELECTRODO PUNTA AZUL 13A	5	117	585.00
275.003.016 LLAVE CRIQUE DOBLE	1	460	460.00
275.003.019 CINTA METRICA 10MTS	1	214	214.00
275.003.043 TESTER	1	270	270.00
275.003.053 HOJA SIERRA JUNIOR	2	9	18.00
275.003.064 ROLDANA P/ ALBAÑIL 15CM	1	274	274.00
275.003.074 ELECTRODO 13 A 2.5MM	5	165	825.00
275.003.076 MECHA ACERO RAPIDO 12MM	5	167	835.00
275.003.077 MECHA ACERO N°13	1	318	318.00
275.003.078 MECHA DE ACERO N°10	5	165	825.00
275.003.115 MACHETE	1	156	156.00
275.003.116 LLAVE COMBINADA 18 MM	1	140	140.00
275.003.145 HACHA	1	830	830.00
275.003.487 PISTOLA APLICADORA	1	175	175.00
275.100.0002 RODILLO LANA	5	96	480.00
275.100.0014 RODILLO LANA NRO. 17	5	166	830.00
275.100.0042 PINCEL PROFESIONAL Nº 30	5	125	625.00
275.110.0032 PINCEL NRO. 25	2	111	222.00
275.110.0036 PINCELES	30	166	4,980.00
275.120.0011 ESPATULA	5	73	365.00
275.140.0020 LLAVE COMBINADA 12	1	81	81.00
275.140.0024 LLAVE COMBINADA 16	1	120	120.00
275.140.0073 LLAVE COMBINADA 23MM	1	273	273.00
275.140.0074 LLAVE COMBINADA 24MM	1	295	295.00
275.140.0077 LLAVE AJUSTABLE DE 8	1	305	305.00
275.140.0106 LLAVE ALLEN MILIMETRICA 2 A 10 MM	1	115	115.00
275.150.0012 MECHA ACERO Nº 3	5	20	100.00
275.150.0016 MECHA ACERO RAPIDO 5 MM	5	32	160.00
275.150.0034 MECHA PALETA 10MM	1	64	64.00
275.150.0052 MECHA ACERO RAPIDO 9.5MM	5	91	455.00
275.150.0054 MECHA ACERO RAPIDO 11.5MM	3	157	471.00
275.160.0022 PUNTAS PHILIPS	10	31	310.00
275.160.0032 JUEGO DE DESTORNILLADORES PHILIPS	1	218	218.00
275.160.0033 DESTORNILLADOR TIPO PHILIPS MEDIANO	1	114	114.00
275.160.0034 DESTORNILLADOR PALETA GRANDE	1	154	154.00
275.160.0036 DESTORNILLADOR PHILIPS PH1 X 150 MM	1	93	93.00
275.160.0038 DESTORNILLADOR PHILIPS PH3 X 150 MM	1	156	156.00
275.160.0039 DESTORNILLADOR PHILIPS PH2 X 75 MM	1	109	109.00
275.160.0044 DESTORNILLADOR PLANO 1/4 X 150 MM	1	132	132.00
275.160.0052 ALICATE DE ACERO FORJADO DE 6"	2	132	264.00
275.160.0056 PINZA PUNTA RECTA DE 8"	2	154	308.00
275.160.0058 PINZA PICO LORO Nº 225	1	233	233.00
275.280.0004 CORTAHIERRO CHATO 19 X 30 CM	2	61	122.00
275.500.0021 CARRETILLA PLASTICA C/ RUEDA INFLABLE	4	2,240	8,960.00
275.500.0064 HORQUILLA 4 DIENTES CURVOS C/MANGO	1	802	802.00
275.500.0067 HORQUILLAS DE 4 DIENTES CON CABO LARGO	2	802	1,604.00
275.500.0068 JUEGO DE LLAVES FIJAS DE 7 A 18	1	1,094	1,094.00
275.500.0070 LIMA P/ MOTOSIERRA Nº 532	1	50	50.00
275.500.0086 MAZA DE 1 KG	2	121	242.00
275.500.0097 NIVELES DE ALUMINIO	1	266	266.00
275.500.0099 PALA DE PUNTA	2	1,226	2,452.00
275.500.0103 PALAS DE PUNTA GHERARDI	2	615	1,230.00
275.500.0105 PALA ANCHA	3	1,084	3,252.00
275.500.0106 PELACABLES	1	556	556.00
275.500.0161 BUSCAPOLO	1	41	41.00
275.500.0171 CEPILLO DE ACERO	2	43	86.00
275.500.0195 SIERRA CORTA METALES	2	173	346.00
275.500.0199 CUCHARA	3	320	960.00
275.500.0355 LAPIZ DE CARPINTERO	5	24	120.00
275.500.0500 ALICATE	1	299	299.00
275.500.0502 PINZA PELA CABLES AUTOMATICA DE 7"	1	161	161.00
275.500.101 CAJA PLASTICA PARA HERRAMIENTAS	2	467	934.00
275.500.114 TIJERA PARA PODA	1	219	219.00
275.500.137 BARRETA 60 CM	1	377	377.00
275.500.138 PINZA AMPEROMETRICA	1	470	470.00
2.9.1 ELEMENTOS DE LIMPIEZA	422	1,705	38,836.00
291.100.0073 INSECTICIDAS EN AEROSOL	10	52	520.00
291.100.0146.01 LUSTRAMUEBLES AEROSOL X 360 CC TIPO BLEM	10	45	450.00
291.100.0156 VIRULANA X 10 UNIDADES	12	9	108.00
291.100.0157 ESPONJA	12	5	60.00
291.100.0159 REJILLA	12	17	204.00
291.100.0163 LIMPIADOR CREMOSO	12	43	516.00
291.100.399 CERA AUTOBRILLO INCOLORA X 5LTS	20	235	4,700.00
291.100.400 CERA AUTOBRILLO ROJA X 5 LTS	20	235	4,700.00
291.100.401 CLORO X 5 LTS	20	97	1,940.00
291.100.409 DETERGENTE CONCENTRADO X 5LTS	10	130	1,300.00
291.100.418 ESCOBILLON CERDA PLASTICA C/CABO TIPO SAMANTHA	5	100	500.00
291.100.420 ESCOBA PLASTICA P/ EXTERIOR C/ CABO	5	129	645.00
291.100.424 ESPONJA DE ACERO 15 GRAS TIPO VILEDA	12	9	108.00

FOLIO Nº 142

Fuente de Financiamiento DescripFF 1.1.0 TESORO MUNICIPAL

FORMULARIO 7	CANTIDAD	PRECIO	IMPORTE TOTAL
291.100.436 LIMPIA METALES POMO 70 GRS	4	41	164.00
291.100.446 LIMPIAVIDRIOS X 5LTS	20	113	2,260.00
291.100.450 BALDE CON ESCURRIDOR P/ MOPIN	1	134	134.00
291.100.475 QUITA SARRO X 1 LITRO	10	59	590.00
291.100.502 TRAPO DE PISO NIDO DE ABEJA BLANCO 50X60 CM	12	26	312.00
291.110.0012 DESODORANTE DE AMBIENTES	15	35	525.00
291.170.0006 LAVANDINA X 4 LTS.	100	71	7,100.00
291.200.0021 DESODORANTE P/ PISOS	100	120	12,000.00
2.9.2 UTILES DE ESCRITORIO, OFICINA Y ENSEÑANZA	26	160	1,308.00
292.130.0011 BANDA ELASTICA -CAJA-	1	83	83.00
292.150.0061 MARCADOR INDELEBLE COLOR NEGRO	5	21	105.00
292.500.0063 CINTA ADHESIVA ANCHA X 100 MT	20	56	1,120.00
2.9.3 UTILES Y MATERIALES ELÉCTRICOS	110	4,282	21,747.00
293.001.0140 LAMPARA LED GU10 15W BCO CALIDO	20	330	6,600.00
293.001.114 BORNERAS	10	3	30.00
293.01204 LINTERNA RECARGABLE	2	711	1,422.00
293.110.0024 BALASTO SODIO AP 100W ABIERTO	6	219	1,314.00
293.190.0120 TUBOS 18 W L.DIA	8	74	592.00
293.190.0142 LUZ DE EMERGENCIA 90 LED	5	1,064	5,320.00
293.190.0143 TUBO LED	10	117	1,170.00
293.220.0004 TOMA COMBINADO	10	25	250.00
293.500.0104 CINTA AISLADORA	10	39	390.00
293.500.0118 CINTA GOMA VULCANIZABLE	5	112	560.00
293.500.0190 FUSIBLE TIPO TABAQUERA J-15 A	20	122	2,440.00
293.500.0343 REFLECTOR	1	350	350.00
293.500.0841 ZAPATILLA 6 BOCAS C/CABLE Y LLAVE	2	193	386.00
293.500.0949 BATERIA ELECT 12V 12A	1	923	923.00
2.9.5 UTILES MENORES MÉDICOS, QUIRÚRGICO Y DE LABORATORIO	52	585	634.00
295.04502 BOTIQUIN PRIMEROS AUXILIOS	1	486	486.00
295.840.0186 GUANTES P/EXAMEN NITRILO MED 100U DESC	1	98	98.00
295.841.0003 BARBIJO TRICAPA DESC	50	1	50.00
2.9.6 REPUESTOS Y ACCESORIOS	12	177	2,124.00
296.999.216 TONER P/ HP LASERJET PRO P1606DN	12	177	2,124.00
3.1.1 ENERGÍA ELÉCTRICA	12	13,200	158,400.00
311.02390 SERVICIO DE ENERGIA ELECTRICA	12	13,200	158,400.00
3.1.4 TELÉFONOS, TELEX Y TELEFAX	48	671	32,208.00
314.02382 SERVICIO TELEFONICO	48	671	32,208.00
3.3.3 MANTENIMIENTO Y REPARACIÓN DE MAQUINARIA Y EQUIPO	7	17,099	34,357.00
333.001.022 RECARGA MATAFUEGO	3	159	477.00
333.001.086 REPARACION DE EQUIPO DE AIRE ACONDICIONADO	2	15,498	30,996.00
333.100.0181 MANO DE OBRA	2	1,442	2,884.00
44.00.00 PROG. ECOLOGIA			**1,112,601.00**
2.1.5 MADERA, CORCHO Y SUS MANUFACTURAS	40	846	33,840.00
215.107.0002 FENOLICO 18 MM .(PLACA)	40	846	33,840.00
2.2.2 PRENDAS DE VESTIR	561	7,954	206,893.00
222.001.023 PROTECTOR FACIAL	27	80	2,160.00
222.001.031.1 PANTALON	27	699	18,873.00
222.001.047 GUANTES DE TELA MOTEADOS	200	53	10,600.00
222.001.069 CAMPERAS	27	1,385	37,395.00
222.001.081 REMERA	27	119	3,213.00
222.001.092 PECHERA	27	83	2,241.00
222.001.099.1 CAPA P/ LLUVIA	27	462	12,474.00
222.001.105 BOTAS PVC P/ LLUVIA -NEGRO-	27	414	11,178.00
222.001.108 ZAPATO DE SEGURIDAD	27	1,563	42,201.00
222.001.146 CAMISA T/GRAFA	27	520	14,040.00
222.001.190 GUANTE TEJIDO PALMA GOMA	27	18	486.00
222.001.62 PANTALON TELA GRAFA	27	520	14,040.00
222.011.003 CASCO	27	593	16,011.00
222.03001 ARNES DE SEGURIDAD	10	1,002	10,020.00
222.03008 PROTECTOR AUDITIVO	27	443	11,961.00
2.3.1 PAPEL DE ESCRITORIO Y CARTÓN	10	111	1,110.00
231.100.0001 PAPEL A4 80 GRS	10	111	1,110.00
2.3.4 PRODUCTOS DE PAPEL Y CARTÓN	160	59	2,430.00
234.200.0012 LIJA AL AGUA Nº 220	50	12	600.00
234.200.0015 LIJA AL AGUA Nº 80	30	13	390.00
234.200.0020 LIJA GRUESA	50	21	1,050.00
234.200.0021 LIJAS N 120	30	13	390.00
2.4.4 CUBIERTAS Y CÁMARAS DE AIRE	44	2,061	35,540.00
244.01250 PARCHE	20	462	9,240.00
244.01252 PARCHE GRANDE	20	1,244	24,880.00
244.100.0023 RUEDA P/ CARRETILLA	4	355	1,420.00
2.5.4 INSECTICIDAS, FUMIGANTES Y OTROS	40	289	5,910.00
254.100.0010 HERBICIDA	10	138	1,380.00
254.100.021 VENENO PARA HORMIGA	30	151	4,530.00
2.5.5 TINTAS, PINTURAS Y COLORANTES	8	5,266	7,210.00
255.100.0008 PINTURA PARA MADERA	1	2,797	2,797.00
255.100.0070 ESMALTE SINTETICO 2 EN 1 BRILLANTE COLOR AZUL MARINO X 4LTS	1	525	525.00
255.100.0071 ESMALTE SINTETICO 2 EN 1 BRILLANTE COLOR VERDE INGLES X 4LTS	2	489	978.00
255.100.0076 ESMALTE SINTETICO 2 EN 1 BRILLANTE COLOR ROJO X 4 LTS	2	525	1,050.00
255.500.0210 AGUARRAS X 18 LTS.-	2	930	1,860.00
2.5.6 COMBUSTIBLES Y LUBRICANTES	9,198	48	441,504.00
256.050.0001 NAFTA - GAS OIL	9,198	48	441,504.00
2.5.8 PRODUCTOS DE MATERIAL PLÁSTICO	2	2,204	4,408.00
258.500.0025 TANZA	2	2,204	4,408.00
2.7.5 HERRAMIENTAS MENORES	96	274	11,612.00
275.500.0033 CASCO DE TRABAJO- COLOR BLANCO	26	172	4,472.00
275.500.146 BARREHOJAS PLASTICO Y ALAMBRE	70	102	7,140.00
2.8.4 PIEDRA, ARCILLA Y ARENA	70	824	57,680.00
284.100.0028 POLVO DE PIEDRA	70	824	57,680.00
2.8.9 OTROS MINERALES	21	702	14,742.00
289.050.0002 TIERRA NEGRA	21	702	14,742.00
2.9.1 ELEMENTOS DE LIMPIEZA	12	455	1,336.00

FOLIO Nº 143

Fuente de Financiamiento DescripFF: 1.1.0 TESORO MUNICIPAL

FORMULARIO 7	CANTIDAD	PRECIO	IMPORTE TOTAL
291.100.409 DETERGENTE CONCENTRADO X 5LTS	2	130	260.00
291.100.470 PAPEL HIGIENICO 30 MTS. X 48 ROLLOS	2	254	508.00
291.170.0006 LAVANDINA X 4 LTS.	8	71	568.00
2.9.6 REPUESTOS Y ACCESORIOS	168	5,204	33,999.00
296.001.0002 CABEZAL PARA MOTOGUADAÑA	20	523	10,460.00
296.001.0107 JUEGO CUCHILLAS TRACTOR	8	1,067	8,536.00
296.150.0623 BUJIA	25	94	2,350.00
296.160.0033 BATERIA	1	2,785	2,785.00
296.170.030 BUJE	4	402	1,608.00
296.401.0006 DISCO DE CORTE	30	28	840.00
296.401.0025 DISCOS DE CORTE	30	70	2,100.00
296.401.0030 DISCO DESBASTE	30	62	1,860.00
296.500.0024 CABEZAL	20	173	3,460.00
2.9.9 OTROS BIENES DE CONSUMO	30	26	780.00
299.155.0010 SOGA	30	26	780.00
3.1.1 ENERGÍA ELÉCTRICA	12	6,427	77,124.00
311.02390 SERVICIO DE ENERGIA ELECTRICA	12	6,427	77,124.00
3.1.3 GAS	2,400	30	72,000.00
313.02392 SERVICIO DE GAS NATURAL	2,400	30	72,000.00
3.1.4 TELÉFONOS, TELEX Y TELEFAX	48	588	28,224.00
314.02382 SERVICIO TELEFONICO	48	588	28,224.00
3.3.3 MANTENIMIENTO Y REPARACIÓN DE MAQUINARIA Y EQUIPO	10	19,842	66,398.00
333.001.006 MANTENIMIENTO Y REPARACION DE MAQUINARIAS	2	6,485	12,970.00
333.001.022 RECARGA MATAFUEGO	4	159	636.00
333.100.0168 SERVICE	4	13,198	52,792.00
3.3.7 LIMPIEZA, ASEO Y FUMIGACIÓN	1	1,845	1,845.00
337.001.016 DESAGOTE POZOS CIEGOS	1	1,845	1,845.00
3.9.3 SERVICIOS DE VIGILANCIA	12	668	8,016.00
393.01001 MES SERVICIO DE MONITOREO	12	668	8,016.00
1.1.1.01.06.000 SECRETARIA DE DESARROLLO SOCIAL			**3,888,378.00**
06.00.00 ACT. CENT. DESARROLLO SOCIAL			**489,407.00**
2.3.1 PAPEL DE ESCRITORIO Y CARTÓN	100	291	13,560.00
231.100.0346 PAPEL A4 DE 75 GRS	80	129	10,320.00
231.100.0350 PAPEL OFICIO DE 75 GRS	20	162	3,240.00
2.5.6 COMBUSTIBLES Y LUBRICANTES	1,502	48	72,096.00
256.050.0001 NAFTA - GAS OIL	1,502	48	72,096.00
2.5.8 PRODUCTOS DE MATERIAL PLÁSTICO	86	87	7,482.00
258.02731.001 BOLSA DE ARRANQUE 30 X 40	86	87	7,482.00
2.9.1 ELEMENTOS DE LIMPIEZA	1,063	4,115	78,430.00
291.100.0025 ROLLO DE COCINA BOLSON X 10 X 3 X 60 PAÑOS	24	232	5,568.00
291.100.0120 SECADOR DE PISO 40 CM C/MANGO	6	102	612.00
291.100.393 BALDE PLASTICO 10 LTS	6	81	486.00
291.100.406 DESODORANTE DE AMBIENTES EN AEROSOL	84	58	4,872.00
291.100.407 DESODORANTE PARA PISOS X 5LTS	36	149	5,364.00
291.100.410 DETERGENTE LAVAVAJILLAS X 5LTS	36	206	7,416.00
291.100.414 ESCOBILLON CERDA PLASTICA S/CABO TIPO SAMANTHA	9	109	981.00
291.100.422 ESPONJA CON FIBRA MULTIUSO	90	9	810.00
291.100.423 ESPONJA DORADA 15GRS TIPO VILEDA	120	11	1,320.00
291.100.425 FRANELA	9	29	261.00
291.100.426 GUANTES AFELPADOS DE GOMA N°8	30	34	1,020.00
291.100.427 GUANTES AFELPADOS DE GOMA N°9	6	34	204.00
291.100.428 INSECTICIDA EN AEROSOL MATA MOSCAS Y MOSQUITOS	84	68	5,712.00
291.100.430 JABON PAN BLANCO P/ ROPA	90	24	2,160.00
291.100.431 JABON DE TOCADOR X 90GRS	90	16	1,440.00
291.100.435 LAVANDINA X 5LTS	60	84	5,040.00
291.100.438 LIMPIA VIDRIOS X 5LTS	14	188	2,632.00
291.100.440 LIMPIADOR CREMOSO X 5 LTS	13	306	3,978.00
291.100.447 LUSTRAMUEBLES EN AEROSOL	36	66	2,376.00
291.100.459 PALA C/ GOMA CON CABO LARGO	5	62	310.00
291.100.470 PAPEL HIGIENICO 30 MTS. X 48 ROLLOS	12	324	3,888.00
291.100.471 PASACERA C/ TOALLA	2	104	208.00
291.100.476 QUITA SARRO X 5LTS	3	461	1,383.00
291.100.478 REPASADOR DE TOALLA	25	78	1,950.00
291.100.479 ROLLO DE COCINA X 3 ROLLOS (24 ROLLOS)	12	252	3,024.00
291.100.487 SECADOR DE GOMA 50CM C/ CABO	3	53	159.00
291.100.496 SOPAPA DE GOMA C/ CABO	3	40	120.00
291.100.502 TRAPO DE PISO NIDO DE ABEJA BLANCO 50X60 CM	60	62	3,720.00
291.100.505 TRAPO REJILLA MULTIUSO- DOBLE TRAMADO	60	20	1,200.00
291.130.0001 PAPEL HIGIENICO X BOLSON	24	284	6,816.00
291.140.0007 CERA INCOLORA X 5 LTS.	6	555	3,330.00
291.180.0003 ESPONJA	5	14	70.00
3.1.1 ENERGÍA ELÉCTRICA	12	1,148	13,776.00
311.02390 SERVICIO DE ENERGIA ELECTRICA	12	1,148	13,776.00
3.1.4 TELÉFONOS, TELEX Y TELEFAX	48	530	25,440.00
314.02382 SERVICIO TELEFONICO	48	530	25,440.00
3.2.1 ALQUILER DE EDIFICIOS Y LOCALES	1	263,895	263,895.00
321.100.0049 ALQUILER INMUEBLE	1	263,895	263,895.00
3.3.2 MANTENIMIENTO Y REPARACIÓN DE VEHÍCULOS	5	420	1,140.00
332.003.100 DESARME Y ARME	1	180	180.00
332.100.0014 BALANCEO DE CUBIERTAS	4	240	960.00
3.3.3 MANTENIMIENTO Y REPARACIÓN DE MAQUINARIA Y EQUIPO	2	210	420.00
333.100.0252 RECARGA MATAFUEGO 5 KG	2	210	420.00
3.7.2 VIÁTICOS	8	1,646	13,168.00
372.02471 VIATICOS	8	1,646	13,168.00
39.00.00 PROG. DESARROLLO SOCIAL			**3,398,971.00**
2.1.1 ALIMENTOS PARA PERSONAS	22,785	8,958	1,698,497.00
211.002.010 CREMA DE LECHE	43	198	8,514.00
211.002.011 QUESO CREMOSO	295	138	40,710.00
211.002.012 QUESO DE RALLAR	298	465	138,570.00
211.002.013 MANTECA	155	410	63,550.00
211.002.016 CAFE MOLIDO	46	244	11,224.00
211.002.038 DULCE DE MEMBRILLO	35	75	2,625.00

Municipalidad de **Pinamar**

COMPRAS DE BIENES Y SERVICIOS

PRESUPUESTO 2019
FECHA 30/11/2018

FOLIO N° 1424

Fuente de Financiamiento DescripFF: 1.1.0 TESORO MUNICIPAL

FORMULARIO 7	CANTIDAD	PRECIO	IMPORTE TOTAL
211.003.002 TE EN SAQUITOS X 100	108	52	5,616.00
211.003.004 YERBA MATE EN SAQUITOS X 100	18	95	1,710.00
211.003.005 YERBA MATE C/ PALO	10	117	1,170.00
211.003.018 CONDIMENTO PARA ARROZ	4	60	240.00
211.004.001 AZUCAR	580	35	20,300.00
211.005.0001 EDULCORANTE X 400 SOBRES	22	183	4,026.00
211.012.006 ACEITE COMESTIBLE	60	60	3,600.00
211.017.002 HARINA DE MAIZ - PAQ. DE 1 KG.	70	59	4,130.00
211.017.004 ARROZ GRANO LARGO . PAQ.X 1 KG.	50	47	2,350.00
211.017.005 PURE DE TOMATES - BRICK X 520 GRS	150	30	4,500.00
211.017.006.001 FIDEOS SOPEROS	100	44	4,400.00
211.017.007 FIDEOS SPAGHETTI - PAQ. X 500 GRS	280	44	12,320.00
211.017.009 LENTEJAS SECAS X 400 G	58	34	1,972.00
211.017.020 HARINA DE TRIGO	40	43	1,720.00
211.017.020.1 HARINA DE TRIGO (LEUDANTE)	95	44	4,180.00
211.017.022 GELATINA	202	114	23,028.00
211.017.023.001 PIMENTON	1	265	265.00
211.017.025.002 OREGANO	11	330	3,630.00
211.017.026.5 PROVENZAL	9	346	3,114.00
211.017.026.6 PROVENZAL X 1KG	4	346	1,384.00
211.017.027 SAL GRUESA	49	30	1,470.00
211.017.028 SAL FINA	20	28	560.00
211.017.028.1 SAL FINA X 500 GRS	64	28	1,792.00
211.017.029.1 VINAGRE DE ALCOHOL	64	28	1,792.00
211.017.030 HUEVOS X UNIDAD	3,830	5	19,150.00
211.017.034 FLAN	139	92	12,788.00
211.017.035.001 SABORIZADOR	40	310	12,400.00
211.017.036 DULCE DE LECHE	80	100	8,000.00
211.017.037 PAN BLANCO	790	46	36,340.00
211.017.038 PAN RALLADO	200	42	8,400.00
211.017.039 MILANESAS	920	234	215,280.00
211.017.041 PALETA	50	174	8,700.00
211.017.044 CARNE PICADA	810	156	126,360.00
211.017.045 POLLO	1,450	71	102,950.00
211.017.046 PALETA SANDWICHERA	140	227	31,780.00
211.017.047 CARNE PARA HORNO	580	222	128,760.00
211.017.050 BANANAS	100	41	4,100.00
211.017.051 MANZANAS	100	80	8,000.00
211.017.053 PAPAS	4,263	18	76,734.00
211.017.056 BATATAS	470	42	19,740.00
211.017.057 TOMATES	330	60	19,800.00
211.017.060.006 CHAUCHAS	100	90	9,000.00
211.017.060.007 ACELGA (PAQUETE)	495	30	14,850.00
211.017.060.03 MORRON	118	137	16,166.00
211.017.060.04 LECHUGA	390	57	22,230.00
211.017.060.05 ZAPALLITOS VERDES	310	48	14,880.00
211.017.060.13 RUCULA (PAQUETE)	130	44	5,720.00
211.017.060.14 BROCOLI	168	54	9,072.00
211.017.060.16 LEVADURA EN POLVO SOBRE 10GRS	130	18	2,340.00
211.017.060.6 APIO	35	57	1,995.00
211.017.060.8 PUERRO	33	57	1,881.00
211.017.064 TAPAS P/ EMPANADAS X12	450	57	25,650.00
211.017.067 TAPAS PARA PASCUALINA X 2 U	573	57	32,661.00
211.017.068 FECULA DE MAIZ	9	150	1,350.00
211.017.082 LIMON	40	54	2,160.00
211.017.083 CHOCLO X LATA	274	35	9,590.00
211.017.090 GALLETITAS	34	63	2,142.00
211.017.091 AJO	57	36	2,052.00
211.017.093 REMOLACHA	118	54	6,372.00
211.017.102 MAYONESA	86	78	6,708.00
211.017.108 ESENCIA DE VAINILLA	6	137	822.00
211.100.111 CHURRASCO	350	174	60,900.00
211.110.0002 ATUN -LATA-	240	81	19,440.00
211.110.0003 DURAZNO EN ALMIBAR -LATA-	530	63	33,390.00
211.110.0004 ARVEJAS - LATA X 380 GRS	260	17	4,420.00
211.110.0007 CHOCLO EN LATA TIPO CREMOSO	277	38	10,526.00
211.500.0003 AJI MOLIDO	6	224	1,344.00
211.500.0014 FRUTA DE ESTACION X CAJON	155	1,010	156,550.00
211.500.0016 REPOLLO	33	69	2,277.00
211.500.0017 BERENGENA	145	57	8,265.00
2.3.1 PAPEL DE ESCRITORIO Y CARTÓN	170	291	24,240.00
231.100.0346 PAPEL A4 DE 75 GRS	100	129	12,900.00
231.100.0350 PAPEL OFICIO DE 75 GRS	70	162	11,340.00
2.4.4 CUBIERTAS Y CÁMARAS DE AIRE	2	420	840.00
244.0016 PARCHE	2	420	840.00
2.5.6 COMBUSTIBLES Y LUBRICANTES	8,573	48	411,504.00
256.050.0001 NAFTA - GAS OIL	8,573	48	411,504.00
2.5.8 PRODUCTOS DE MATERIAL PLÁSTICO	5	2,161	2,161.00
258.001.0074 BARRAL DE DUCHA	1	348	348.00
258.050.0276 TEFLON DE 3/4	1	419	419.00
258.200.0147 TEFLON ALTA DENS. 3/4 X 10 MTS.	1	34	34.00
258.400.0010 DEPOSITO PARA INODORO	1	928	928.00
258.450.0020 CORTINA DE BAÑO	1	432	432.00
2.5.9 OTROS PRODUCTOS QUÍMICOS, COMBUSTIBLES Y LUBRICANTES	1	384	384.00
259.001.039 SELLADOR	1	384	384.00
2.6.2 PRODUCTOS DE VIDRIO	1	3,776	3,776.00
262.100.0055 VIDRIO LAMINADO CON COLOCACION	1	3,776	3,776.00
2.7.5 HERRAMIENTAS MENORES	1	229	229.00
275.150.0044 MECHA COPA	1	229	229.00
2.7.9 OTROS PRODUCTOS METÁLICOS	6	3,284	3,856.00
279.00833 TUBO FLEX ROSCA NORMAL 1/2X50	2	363	726.00
279.00851 MONOCOMANDO	1	1,524	1,524.00

FOLIO Nº 145

Fuente de Financiamiento DescripFF: 1.1.0 TESORO MUNICIPAL

FORMULARIO 7	CANTIDAD	PRECIO	IMPORTE TOTAL
279.100.0009 MONOCOMANDO COCINA	1	1,188	1,188.00
279.650.0022 CANILLA A PALANCA	2	209	418.00
2.9.1 ELEMENTOS DE LIMPIEZA	2,877	5,454	185,782.00
291.100.0016 LIMPIA HORNO	10	53	530.00
291.100.0025 ROLLO DE COCINA BOLSON X 10 X 3 X 60 PAÑOS	52	232	12,064.00
291.100.0061 FOSFOROS EN CAJAS GRANDES	70	15	1,050.00
291.100.0120 SECADOR DE PISO 40 CM C/MANGO	26	102	2,652.00
291.100.393 BALDE PLASTICO 10 LTS	9	81	729.00
291.100.404 DESENGRASANTE BACTERICIDA X 5 LTS	6	484	2,904.00
291.100.406 DESODORANTE DE AMBIENTES EN AEROSOL	108	58	6,264.00
291.100.407 DESODORANTE PARA PISOS X 5LTS	102	156	15,912.00
291.100.410 DETERGENTE LAVAVAJILLAS X 5LTS	102	225	22,950.00
291.100.414 ESCOBILLON CERDA PLASTICA S/CABO TIPO SAMANTHA	28	134	3,752.00
291.100.422 ESPONJA CON FIBRA MULTIUSO	480	10	4,800.00
291.100.423 ESPONJA DORADA 15GRS TIPO VILEDA	480	12	5,760.00
291.100.425 FRANELA	8	30	240.00
291.100.426 GUANTES AFELPADOS DE GOMA N°8	80	34	2,720.00
291.100.427 GUANTES AFELPADOS DE GOMA N°9	80	34	2,720.00
291.100.428 INSECTICIDA EN AEROSOL MATA MOSCAS Y MOSQUITOS	76	68	5,168.00
291.100.430 JABON PAN BLANCO P/ ROPA	80	24	1,920.00
291.100.431 JABON DE TOCADOR X 90GRS	280	16	4,480.00
291.100.433 JABON LIQUIDO P/ ROPA PERFUMADO X 5LTS	72	324	23,328.00
291.100.434 LANA DE ACERO X 10 ROLLOS	126	15	1,890.00
291.100.435 LAVANDINA X 5LTS	98	84	8,232.00
291.100.438 LIMPIA VIDRIOS X 5LTS	8	189	1,512.00
291.100.440 LIMPIADOR CREMOSO X 5 LTS	12	360	4,320.00
291.100.442 LIMPIADOR DOBLE ACCION X 5LTS TIPO POWER PRO	12	261	3,132.00
291.100.447 LUSTRAMUEBLES EN AEROSOL	18	66	1,188.00
291.100.459 PALA C/ GOMA CON CABO LARGO	8	66	528.00
291.100.463 FUENTON MEDIANO	2	212	424.00
291.100.464 FUENTON GRANDE	6	291	1,746.00
291.100.476 QUITA SARRO X 5LTS	3	542	1,626.00
291.100.478 REPASADOR DE TOALLA	40	78	3,120.00
291.100.491 SECAVIDRIOS DE ALUMINIO 35 CM	2	162	324.00
291.100.496 SOPAPA DE GOMA C/ CABO	10	40	400.00
291.100.502 TRAPO DE PISO NIDO DE ABEJA BLANCO 50X60 CM	100	78	7,800.00
291.100.505 TRAPO REJILLA MULTIUSO- DOBLE TRAMADO	160	20	3,200.00
291.110.0013 DESODORANTE DE AMBIENTE AEROSOL X 390 CC TIPO LYSOFORM	56	59	3,304.00
291.130.0001 PAPEL HIGIENICO X BOLSON	52	284	14,768.00
291.140.0007 CERA INCOLORA X 5 LTS.	15	555	8,325.00
2.9.6 REPUESTOS Y ACCESORIOS	17	23,255	27,883.00
296.001.0023 CAÑO DE AGUA	1	384	384.00
296.001.0174 FLOR P/DUCHA	1	174	174.00
296.150.0026 ALTERNADOR	1	6,960	6,960.00
296.150.0265 CABLE DE BUJIA, JUEGO	1	822	822.00
296.150.0524 TENSOR DE CORREA	2	3,416	6,832.00
296.150.0614 KIT DISTRIBUCION	1	3,000	3,000.00
296.150.0623 BUJIA	4	120	480.00
296.160.0016 BATERIA 12 X 65	1	2,622	2,622.00
296.165.0015 BOMBA DE AGUA	1	1,836	1,836.00
296.175.0034 CORREA POLIV	2	852	1,704.00
296.400.1304 ELASTICO	1	1,800	1,800.00
296.600.0165 PILETA DE ACERO	1	1,269	1,269.00
3.1.1 ENERGÍA ELÉCTRICA	12	34,522	414,264.00
311.02390 SERVICIO DE ENERGIA ELECTRICA	12	34,522	414,264.00
3.1.3 GAS	6,780	30	203,400.00
313.02392 SERVICIO DE GAS NATURAL	6,780	30	203,400.00
3.1.4 TELÉFONOS, TELEX Y TELEFAX	89	713	63,457.00
314.02382 SERVICIO TELEFONICO	89	713	63,457.00
3.3.2 MANTENIMIENTO Y REPARACIÓN DE VEHÍCULOS	3	19,200	30,600.00
332.05500 MANO DE OBRA MECANICA	2	11,400	22,800.00
332.200.066 REPARACION DE FRENOS TRASEROS	1	7,800	7,800.00
3.3.3 MANTENIMIENTO Y REPARACIÓN DE MAQUINARIA Y EQUIPO	10	18,014	19,076.00
333.001.022 RECARGA MATAFUEGO	3	216	648.00
333.005002 RECARGA EXTINTOR X 2 1/2 KG	1	168	168.00
333.100.0121 RECARGA EXTING. DE 1 KG.	1	144	144.00
333.100.0136 REPARACION DE FOTOCOPIADORAS	1	17,276	17,276.00
333.100.0252 RECARGA MATAFUEGO 5 KG	4	210	840.00
3.5.1 TRANSPORTE	5	50,124	250,620.00
351.07000 TRANSPORTE	5	50,124	250,620.00
3.7.2 VIÁTICOS	34	825	28,050.00
372.02471 VIATICOS	34	825	28,050.00
3.7.9 OTROS PASAJES Y VIÁTICOS	4	352	1,408.00
379.00002 MOVILIDAD	4	352	1,408.00
3.9.3 SERVICIOS DE VIGILANCIA	36	1,608	28,944.00
393.01001 MES SERVICIO DE MONITOREO	18	756	13,608.00
393.03003 MES SERVICIO DE MONITOREO	18	852	15,336.00
1.1.1.01.07.000 SECRETARIA DE PLANEAMIENTO, PROYECTOS Y MEDIO AMBIENTE			**2,145,589.00**
08.00.00 ACT. CENT. PLAN, PROYECTOS Y MEDIO AMBIENTE.			**1,555,745.00**
2.1.1 ALIMENTOS PARA PERSONAS	30	108	3,240.00
211.001.001 AGUA DE MESA ENVASADA BIDON X 20 LTS	30	108	3,240.00
2.3.1 PAPEL DE ESCRITORIO Y CARTÓN	345	291	49,290.00
231.100.0346 PAPEL A4 DE 75 GRS	200	129	25,800.00
231.100.0350 PAPEL OFICIO DE 75 GRS	145	162	23,490.00
2.3.3 PRODUCTOS DE ARTES GRÁFICAS	611	1,850	7,634.00
233.009.144 PLANO CIUDAD	1	1,404	1,404.00
233.150.0115 TALONARIO	10	443	4,430.00
233.150.0202 CARATULAS EXPEDIENTES OBRA	600	3	1,800.00
2.5.6 COMBUSTIBLES Y LUBRICANTES	3,040	48	145,920.00
256.050.0001 NAFTA - GAS OIL	3,040	48	145,920.00
2.9.1 ELEMENTOS DE LIMPIEZA	90	1,538	7,035.00
291.100.401 CLORO X 5 LTS	3	114	342.00

Intendencia
Departamento Servicios Urbanos
Municipalidad de Pinamar

FOLIO Nº 146

Fuente de Financiamiento DescripFF 1.1.0 TESORO MUNICIPAL

FORMULARIO 7	CANTIDAD	PRECIO	IMPORTE TOTAL
291.100.406 DESODORANTE DE AMBIENTES EN AEROSOL	8	58	464.00
291.100.407 DESODORANTE PARA PISOS X 5LTS	15	134	2,010.00
291.100.409 DETERGENTE CONCENTRADO X 5LTS	4	242	968.00
291.100.413 ESCOBILLON CERDA PLASTICA S/ CABO TIPO HOME KIT	1	60	60.00
291.100.417 ESCOBILLON CERDA PLASTICA C/ CABO TIPO HOME KIT	1	77	77.00
291.100.422 ESPONJA CON FIBRA MULTIUSO	6	8	48.00
291.100.423 ESPONJA DORADA 15GRS TIPO VILEDA	1	10	10.00
291.100.425 FRANELA	6	26	156.00
291.100.429 INSECTICIDAS EN AEROSOL MATA ARAÑAS	2	72	144.00
291.100.430 JABON PAN BLANCO P/ ROPA	8	12	96.00
291.100.437 LIMPIA VIDRIOS X 1 LITRO	8	28	224.00
291.100.439 LIMPIADOR CREMOSO X 1 LITRO	2	44	88.00
291.100.447 LUSTRAMUEBLES EN AEROSOL	8	65	520.00
291.100.479 ROLLO DE COCINA X 3 ROLLOS (24 ROLLOS)	4	252	1,008.00
291.100.490 LIMPIAVIDRIOS C/ ESPONJA	3	68	204.00
291.100.491 SECAVIDRIOS DE ALUMINIO 35 CM	2	228	456.00
291.100.500 TRAPO DE PISO BLANCO 50X60CM	4	28	112.00
291.100.504 TRAPO REJILLA AMERICANA	4	12	48.00
2.9.2 UTILES DE ESCRITORIO, OFICINA Y ENSEÑANZA	372	3,185	18,485.00
292.046.0125 SELLO DE MADERA	2	160	320.00
292.046.0126 SELLO DE MADERA	2	304	608.00
292.046.0127 SELLO DE MADERA	2	390	780.00
292.115.0005 CAJAS ARCHIVO DE CARTON DE 40X10	150	20	3,000.00
292.170.0026 CARPETA DE OBRA	200	44	8,800.00
292.200.0010 SELLO	4	480	1,920.00
292.200.0011 SELLO 4 LINEAS	1	304	304.00
292.200.0012 SELLO AUTOMATICO	1	216	216.00
292.200.0022 SELLO FOLIO	3	219	657.00
292.200.0023 SELLO MEDALLA	2	364	728.00
292.200.0025 SELLO OVALADO C/LEYENDA	2	249	498.00
292.200.0027 SELLO AUTOMATICO 4 LINEAS	1	216	216.00
292.200.0030 SELLO	2	219	438.00
2.9.4 UTENSILIOS DE COCINA Y COMEDOR	1	959	959.00
294.100.0008 PAVA ELECTRICA	1	959	959.00
2.9.6 REPUESTOS Y ACCESORIOS	159	16,867	27,108.00
296.001.082 TONER HP 255A	2	1,019	2,038.00
296.150.0289 ESCOBILLAS, JUEGO	1	480	480.00
296.150.0535 TERMOSTATO	1	10,200	10,200.00
296.150.0801 DEPOSITO DE AGUA	1	636	636.00
296.160.0021 BATERIA 12 X 75.	1	2,436	2,436.00
296.500.0001 CARTUCHO EPSON CX 3900 - CIAN T073220	30	39	1,170.00
296.500.0002 CARTUCHO EPSON CX 3900 - AMARILLO T073420	30	39	1,170.00
296.500.0003 CARTUCHO EPSON CX 3900 - MAGENTA T073320	30	39	1,170.00
296.500.0004 CARTUCHO EPSON CX 3900 - NEGRO T073120	40	38	1,520.00
296.500.632 TONER PARA RICOH	1	1,199	1,199.00
296.999.184 TONER P/ HP LASERJET P2035	5	348	1,740.00
296.999.204 TONER P/ HP LASERJET 1020	5	197	985.00
296.999.216 TONER P/ HP LASERJET PRO P1606DN	12	197	2,364.00
3.1.1 ENERGÍA ELÉCTRICA	12	2,949	35,388.00
311.02390 SERVICIO DE ENERGIA ELECTRICA	12	2,949	35,388.00
3.1.3 GAS	95	30	2,850.00
313.02392 SERVICIO DE GAS NATURAL	95	30	2,850.00
3.1.4 TELÉFONOS, TELEX Y TELEFAX	48	571	27,408.00
314.02382 SERVICIO TELEFONICO	48	571	27,408.00
3.1.5 CORREOS Y TELÉGRAFO	2,000	644	644,000.00
315.000.049 CARTA CERTIFICADA HASTA 150 GRS. C/ AR	1,000	268	268,000.00
315.000.053 CARTA DOCUMENTO POR HOJA	1,000	376	376,000.00
3.3.3 MANTENIMIENTO Y REPARACIÓN DE MAQUINARIA Y EQUIPO	2	10,404	10,404.00
333.001.055 REPARACION IMPRESORA	1	3,444	3,444.00
333.100.0698 REPARACION EQUIPO AIRE ACONDICIONADO	1	6,960	6,960.00
3.4.9 OTROS SERVICIOS TÉCNICOS Y PROFESIONALES	12	36,000	432,000.00
349.005.047 CONTRATACION DE PROFESIONAL	12	36,000	432,000.00
3.5.3 IMPRENTA, PUBLICACIONES Y REPRODUCCIONES	2	21,960	21,960.00
353.400.0001 PLOTEADO	1	21,240	21,240.00
353.400.0014 PLOTEADOS	1	720	720.00
3.5.9 OTROS SERVICIOS COMERCIALES Y FINANCIEROS	1	100,080	100,080.00
359.01024 SERVICIO DE RENDERISADO E IMPRESION	1	100,080	100,080.00
3.8.9 OTROS IMPUESTOS, DERECHOS Y TASAS	12	1,832	21,984.00
389.03000 GASTOS POR INFRACCIONES DE TRANSITO	12	1,832	21,984.00
08.02.01 OFICINA DE VIVIENDA Y HABITAT			**279,044.00**
2.5.6 COMBUSTIBLES Y LUBRICANTES	72	48	3,456.00
256.050.0001 NAFTA - GAS OIL	72	48	3,456.00
2.7.5 HERRAMIENTAS MENORES	2	894	1,788.00
275.500.0029 CINTA METRICA	2	894	1,788.00
3.2.1 ALQUILER DE EDIFICIOS Y LOCALES	1	246,692	246,692.00
321.100.0052 ALQUILER DE OFICINA	1	246,692	246,692.00
3.3.1 MANTENIMIENTO Y REPARACIÓN DE EDIFICIOS Y LOCALES	12	2,259	27,108.00
331.00503 EXPENSAS DE EDIFICIO	12	2,259	27,108.00
47.10.01 FRENTE MARITIMO			**310,800.00**
2.5.8 PRODUCTOS DE MATERIAL PLÁSTICO	400	15	6,000.00
258.400.0014 BOLSA RESIDUO	400	15	6,000.00
3.4.1 ESTUDIOS, INVESTIGACIONES Y PROYECTOS DE FACTIBILIDAD	1	304,800	304,800.00
341.02416 ESTUDIOS,INVESTIGACION Y PROYECTOS DE FACTIBILIDAD	1	304,800	304,800.00
1.1.1.01.08.000 SECRETARIA DE SEGURIDAD			**14,485,778.00**
09.00.00 ACT.CENTRAL SEGURIDAD			**403,514.00**
2.3.3 PRODUCTOS DE ARTES GRÁFICAS	150	26	3,900.00
233.150.0214 CERTIFICADO ASISTENCIA	150	26	3,900.00
2.3.4 PRODUCTOS DE PAPEL Y CARTÓN	2	299	598.00
234.100.0021 SERVILLETAS DE PAPEL 32X33 X 1000 UNID	2	299	598.00
2.4.4 CUBIERTAS Y CÁMARAS DE AIRE	4	4,560	18,240.00
244.200.0081 CUBIERTA 205-65-15	4	4,560	18,240.00
2.5.2 PRODUCTOS FARMACÉUTICOS Y MEDICINALES	6	84	504.00

FOLIO N° 147

Fuente de Financiamiento DescripFF 1.1.0 TESORO MUNICIPAL

FORMULARIO 7	CANTIDAD	PRECIO	IMPORTE TOTAL
252.003.200 ALCOHOL EN GEL X 1 LITRO	6	84	504.00
2.5.6 COMBUSTIBLES Y LUBRICANTES	880	48	42,240.00
256.050.0001 NAFTA - GAS OIL	880	48	42,240.00
2.5.8 PRODUCTOS DE MATERIAL PLÁSTICO	4,369	156	7,197.00
258.001.0052 TARUGO C/ ARANDELA N°8	2	148	296.00
258.300.0013 VASO TERMICO 240 CC	2,000	2	4,000.00
258.300.0015 VASOS	167	3	501.00
258.500.0010 AGITADOR	2,000	1	2,000.00
258.500.006 CUCHARA PLASTICA P/TE	200	2	400.00
2.7.1 PRODUCTOS FERROSOS	1,002	3,546	56,892.00
271.170.0068 TORNILLO T1	500	62	31,000.00
271.170.0085 TORNILLO T2	500	38	19,000.00
271.170.0105 TORNILLO	2	3,446	6,892.00
2.7.9 OTROS PRODUCTOS METÁLICOS	71	451	7,794.00
279.00835 SOLERA	30	100	3,000.00
279.00836 MONTANTE	30	111	3,330.00
279.01626 COPIA DE LLAVE	7	168	1,176.00
279.01627 COPIA DE LLAVE	4	72	288.00
2.9.1 ELEMENTOS DE LIMPIEZA	351	6,769	38,629.00
291.100.0022 DISPENSER TOALLAS INTERCALADAS	5	266	1,330.00
291.100.0140 DISPENSER P/PAPEL HIGIENICO	6	414	2,484.00
291.100.389 DISPENSER P/ JABON LIQUIDO	4	420	1,680.00
291.100.391 ATOMIZADOR COMPLETO X 1 LITRO	4	34	136.00
291.100.395 BOCHA LIMPIATECHO BALL CON CABO	1	249	249.00
291.100.399 CERA AUTOBRILLO INCOLORA X 5LTS	8	320	2,560.00
291.100.401 CLORO X 5 LTS	5	114	570.00
291.100.405 DESINFECTANTE EN AEROSOL	13	63	819.00
291.100.406 DESODORANTE DE AMBIENTES EN AEROSOL	13	58	754.00
291.100.408 DESODORANTE CONCENTRADO PARA PISOS X 5LTS	11	157	1,727.00
291.100.410 DETERGENTE LAVAVAJILLAS X 5LTS	3	168	504.00
291.100.411 ESCOBILLA PARA INODORO C/ BASE	2	88	176.00
291.100.413 ESCOBILLON CERDA PLASTICA S/ CABO TIPO HOME KIT	2	60	120.00
291.100.415 ESCOBILLON SIMIL CERDA P/ PISOS DELICADOS S/CABO	3	82	246.00
291.100.416 ESCOBA PLASTICA P/ EXTERIOR S/CABO	2	105	210.00
291.100.421 ESCOBILLON TIPO BARRENDERO C/ CABO	3	248	744.00
291.100.422 ESPONJA CON FIBRA MULTIUSO	23	8	184.00
291.100.424 ESPONJA DE ACERO 15 GRAS TIPO VILEDA	23	8	184.00
291.100.425 FRANELA	23	26	598.00
291.100.429 INSECTICIDAS EN AEROSOL MATA ARAÑAS	4	72	288.00
291.100.432 JABON LIQUIDO P/MANOS X 5LTS	6	382	2,292.00
291.100.435 LAVANDINA X 5LTS	13	84	1,092.00
291.100.436 LIMPIA METALES POMO 70 GRS	1	80	80.00
291.100.438 LIMPIA VIDRIOS X 5LTS	4	185	740.00
291.100.439 LIMPIADOR CREMOSO X 1 LITRO	11	44	484.00
291.100.442 LIMPIADOR DOBLE ACCION X 5LTS TIPO POWER PRO	2	261	522.00
291.100.447 LUSTRAMUEBLES EN AEROSOL	25	65	1,625.00
291.100.449 MOPIN DE ALGODON	5	51	255.00
291.100.450 BALDE CON ESCURRIDOR P/ MOPIN	1	166	166.00
291.100.459 PALA C/ GOMA CON CABO LARGO	5	45	225.00
291.100.470 PAPEL HIGIENICO 30 MTS. X 48 ROLLOS	2	324	648.00
291.100.471 PASACERA C/ TOALLA	4	55	220.00
291.100.476 QUITA SARRO X 5LTS	1	300	300.00
291.100.478 REPASADOR DE TOALLA	17	79	1,343.00
291.100.479 ROLLO DE COCINA X 3 ROLLOS (24 ROLLOS)	3	252	756.00
291.100.484 SECADOR DOBLE GOMA 40CM S/ CABO	4	52	208.00
291.100.491 SECAVIDRIOS DE ALUMINIO 35 CM	2	153	306.00
291.100.492 PAÑO LAVADOR DE VIDRIOS 35 CM	2	280	560.00
291.100.493 SERVILLETAS DE PAPEL 32X33CM X 1000	1	196	196.00
291.100.498 TOALLAS DE PAPEL INTERCALADAS X 2500 UNID	6	279	1,674.00
291.100.503 TRAPO DE PISO CONSORCIO BLANCO 60 X 70 CM	23	51	1,173.00
291.100.506 TRAPO REJILLA PESADA DE ALGODON PREMIUN	37	29	1,073.00
291.200.515 PAPEL HIGIENICO PACK 8 X 300 MTS	18	396	7,128.00
2.9.4 UTENSILIOS DE COCINA Y COMEDOR	1	186	186.00
294.100.155 JARRA	1	186	186.00
2.9.6 REPUESTOS Y ACCESORIOS	3	4,254	4,254.00
296.002.106 KIT COMPLETO DE FILTROS	1	1,620	1,620.00
296.150.0063 BENDIX DE ARRANQUE	1	2,280	2,280.00
296.150.0278 CARBONES, JUEGO	1	354	354.00
3.1.4 TELÉFONOS, TELEX Y TELEFAX	48	528	25,344.00
314.02382 SERVICIO TELEFONICO	48	528	25,344.00
3.2.1 ALQUILER DE EDIFICIOS Y LOCALES	12	15,081	180,972.00
321.200.0050 ALQUILER DE VIVIENDA	12	15,081	180,972.00
3.3.2 MANTENIMIENTO Y REPARACIÓN DE VEHÍCULOS	5	1,080	1,800.00
332.100.0010 ALINEACION	1	840	840.00
332.100.0014 BALANCEO DE CUBIERTAS	4	240	960.00
3.3.3 MANTENIMIENTO Y REPARACIÓN DE MAQUINARIA Y EQUIPO	1	2,400	2,400.00
333.999.18 MANO DE OBRA	1	2,400	2,400.00
3.5.9 OTROS SERVICIOS COMERCIALES Y FINANCIEROS	1	2,340	2,340.00
359.100.0337 INSTALACION DE DISPENSER	1	2,340	2,340.00
3.9.3 SERVICIOS DE VIGILANCIA	12	852	10,224.00
393.04000 SERVICIO DE MONITOREO	12	852	10,224.00
33.00.00 PROGRAMA SEGURIDAD			**11,576,738.00**
2.5.6 COMBUSTIBLES Y LUBRICANTES	168,531	48	8,089,488.00
256.050.0001 NAFTA - GAS OIL	168,531	48	8,089,488.00
2.5.8 PRODUCTOS DE MATERIAL PLÁSTICO	520	8	4,160.00
258.050.0056 TARUGO	520	8	4,160.00
2.6.4 PRODUCTOS DE CEMENTO, ASBESTO Y YESO	6	1,737	10,422.00
264.100.0020 POSTE DE HORMIGON	6	1,737	10,422.00
2.6.5 CEMENTO, CAL Y YESO	24	312	7,488.00
265.200.0011 CEMENTO 50 KGS	24	312	7,488.00
2.7.1 PRODUCTOS FERROSOS	1,326	3,277	32,568.00
271.007.031 TIRAFONDO	520	10	5,200.00

Municipalidad de **Pinamar**

COMPRAS DE BIENES Y SERVICIOS

PRESUPUESTO 2019
FECHA 30/11/2018
FOLIO Nº 148

Fuente de Financiamiento DescripFF 1.1.0 TESORO MUNICIPAL

FORMULARIO 7

	CANTIDAD	PRECIO	IMPORTE TOTAL
271.007.062 MALLA	3	2,502	7,506.00
271.110.0010 ARANDELA 5/16	1	276	276.00
271.110.0043 ARANDELA PLANA	520	2	1,040.00
271.140.0048 CLAVO 8"	40	101	4,040.00
271.160.0031 PLANCHUELA	49	217	10,633.00
271.500.0607 ELECTRODOS 2.5 MM	3	151	453.00
271.500.0610 GANCHO	190	18	3,420.00
2.7.9 OTROS PRODUCTOS METÁLICOS	37	1,158	9,348.00
279.00834 TORNIQUETE	30	54	1,620.00
279.200.0028 CAÑO ESTRUCTURAL 30X70	7	1,104	7,728.00
2.8.4 PIEDRA, ARCILLA Y ARENA	2	2,014	4,028.00
284.100.0020 PIEDRA 10/20	2	2,014	4,028.00
2.9.6 REPUESTOS Y ACCESORIOS	6	41	246.00
296.401.0017 DISCO TIPO TYROLIT 115 X 1.6	6	41	246.00
3.1.1 ENERGÍA ELÉCTRICA	12	79,507	954,084.00
311.02390 SERVICIO DE ENERGIA ELECTRICA	12	79,507	954,084.00
3.1.3 GAS	350	30	10,500.00
313.02392 SERVICIO DE GAS NATURAL	350	30	10,500.00
3.1.4 TELÉFONOS, TELEX Y TELEFAX	192	6,911	331,728.00
314.011.0017 PRIP! BASE EMPRESAS STOP	48	363	17,424.00
314.011.0018 PRIP! BASE ATLANTICA E STOP	48	437	20,976.00
314.02382 SERVICIO TELEFONICO	48	827	39,696.00
314.03500 OTROS CARGOS (SERV. INTERFLOTA Y ADM.)	48	5,284	253,632.00
3.2.1 ALQUILER DE EDIFICIOS Y LOCALES	26	596,265	1,821,600.00
321.100.0046 ALQUILER INMUEBLE	12	32,062	384,744.00
321.100.0052 ALQUILER DE OFICINA	2	533,358	1,066,716.00
321.100.0054 ALQUILER INMUEBLE	12	30,845	370,140.00
3.2.9 OTROS ALQUILERES Y DERECHOS	3	2,160	6,480.00
329.100.0003 ALQUILER BAÑOS QUIMICOS	3	2,160	6,480.00
3.3.2 MANTENIMIENTO Y REPARACIÓN DE VEHÍCULOS	1	58,614	58,614.00
332.400.0039 MANO DE OBRA	1	58,614	58,614.00
3.5.1 TRANSPORTE	5	33,680	168,400.00
351.02654 TRASLADO VEHICULO	5	33,680	168,400.00
3.9.3 SERVICIOS DE VIGILANCIA	80	2,460	67,584.00
393.01001 MES SERVICIO DE MONITOREO	6	756	4,536.00
393.03003 MES SERVICIO DE MONITOREO	6	852	5,112.00
393.04000 SERVICIO DE MONITOREO	68	852	57,936.00
33.00.03 PROGRAMA GUARDIA URBANA			**1,184,283.00**
2.4.4 CUBIERTAS Y CÁMARAS DE AIRE	6	4,560	27,360.00
244.200.0081 CUBIERTA 205-65-15	6	4,560	27,360.00
2.5.2 PRODUCTOS FARMACÉUTICOS Y MEDICINALES	11	1,381	2,303.00
252.001.008 ALCOHOL EN GEL	3	140	420.00
252.001.679 GASA 10X10	1	472	472.00
252.00710.0101 AGUA OXIGENADA ENVASE 1 LT.	3	66	198.00
252.271.001 IODOPOVIDONA 10% SCION/1000CC	3	255	765.00
252.961.057 CINTA HIPOALERGENICA	1	448	448.00
2.7.1 PRODUCTOS FERROSOS	11	120	1,320.00
271.230.0073 BULON DE RUEDA	11	120	1,320.00
2.9.1 ELEMENTOS DE LIMPIEZA	254	1,491	14,773.00
291.100.393 BALDE PLASTICO 10 LTS	16	81	1,296.00
291.100.406 DESODORANTE DE AMBIENTES EN AEROSOL	63	58	3,654.00
291.100.410 DETERGENTE LAVAVAJILLAS X 5LTS	5	168	840.00
291.100.413 ESCOBILLON CERDA PLASTICA S/ CABO TIPO HOME KIT	13	60	780.00
291.100.422 ESPONJA CON FIBRA MULTIUSO	31	8	248.00
291.100.425 FRANELA	43	26	1,118.00
291.100.447 LUSTRAMUEBLES EN AEROSOL	24	65	1,560.00
291.100.458 PALA C/ GOMA DE MANO	14	32	448.00
291.100.470 PAPEL HIGIENICO 30 MTS. X 48 ROLLOS	8	324	2,592.00
291.100.472 PASTA LIMPIAMANOS X 1KG	2	66	132.00
291.100.506 TRAPO REJILLA PESADA DE ALGODON PREMIUN	33	29	957.00
291.100.507 BOBINA DE PAPEL DOBLE HOJA- 2X400MTS	2	574	1,148.00
2.9.5 UTILES MENORES MÉDICOS, QUIRÚRGICO Y DE LABORATORIO	62	527	2,130.00
295.500.0015 TIJERA CURVA MEDIANA	5	202	1,010.00
295.836.0002 VENDA DE CAMBRIC DE 5CM	28	11	308.00
295.836.0031 APOSITO TIPO CURITA X 10U	25	8	200.00
295.840.0014 GUANTES P/EXAMEN LATEX MED 100U DESC	2	153	306.00
295.840.0015 GUANTES P/EXAMEN LATEX GR 100U DESC	2	153	306.00
2.9.6 REPUESTOS Y ACCESORIOS	191	145,629	301,823.00
296.001.0004 PARRILLA DE SUSPENSION	2	3,180	6,360.00
296.002.106 KIT COMPLETO DE FILTROS	9	1,620	14,580.00
296.100.010 REJILLA PARAGOLPE	1	1,800	1,800.00
296.150.0008 ZAPATA DE FRENO	8	240	1,920.00
296.150.0033 AMORTIGUADORES DELANTEROS	6	3,910	23,460.00
296.150.0050 AUTOMATICO ARRANQUE	1	1,800	1,800.00
296.150.0063 BENDIX DE ARRANQUE	1	2,280	2,280.00
296.150.0065 BOBINA DE ARRANQUE	1	3,120	3,120.00
296.150.0083 BULBO DE TEMPERATURA	2	372	744.00
296.150.0131 CAZOLETA	4	780	3,120.00
296.150.0189 ELECTROVENTILADOR	4	4,320	17,280.00
296.150.0217 EXTREMO DE DIRECCION	3	540	1,620.00
296.150.0219 EXTREMO DIRECCION DERECHO	1	660	660.00
296.150.0220 EXTREMO DIRECCION IZQUIERDO	2	624	1,248.00
296.150.0253 HOMOCINETICA	2	1,212	2,424.00
296.150.0265 CABLE DE BUJIA, JUEGO	2	852	1,704.00
296.150.0292 PASTILLAS DE FRENO, JUEGO	4	972	3,888.00
296.150.0421 POLEA	1	1,068	1,068.00
296.150.0438 RADIADOR	2	9,072	18,144.00
296.150.0524 TENSOR DE CORREA	4	3,416	13,664.00
296.150.0614 KIT DISTRIBUCION	5	3,228	16,140.00
296.150.0620 BIELA	1	5,376	5,376.00
296.150.0621 BIELETA	8	432	3,456.00
296.150.0622 BIELETA P/ BARRA ESTABILIZADORA	2	456	912.00

Municipalidad de **Pinamar**

COMPRAS DE BIENES Y SERVICIOS

PRESUPUESTO 2019
FECHA 30/11/2018

FOLIO Nº 149

Fuente de Financiamiento DescripFF: 1.1.0 TESORO MUNICIPAL

FORMULARIO 7

	CANTIDAD	PRECIO	IMPORTE TOTAL
296.150.0623 BUJIA	20	172	3,440.00
296.150.0646 MAZA DELANTERA	1	5,310	5,310.00
296.150.0670 REGULADOR DE VOLTAJE	1	984	984.00
296.150.0682 PRECAPS DE DIRECCION	4	468	1,872.00
296.150.0745 TRICETA DE SEMIEJE	2	1,140	2,280.00
296.150.0801 DEPOSITO DE AGUA	2	867	1,734.00
296.150.0803 RULEMAN	5	968	4,840.00
296.150.0826 PARRILLA	1	2,760	2,760.00
296.150.797 JUEGO DE JUNTAS MOTOR	1	7,488	7,488.00
296.150.799 SOPORTE DE MOTOR	1	1,920	1,920.00
296.151.0003 ROTULA INFERIOR	2	708	1,416.00
296.151.0006 ROTULA	4	1,092	4,368.00
296.160.0016 BATERIA 12 X 65	4	2,400	9,600.00
296.160.0019 BATERIA 12 X 60	1	2,867	2,867.00
296.160.0021 BATERIA 12 X 75.	1	2,703	2,703.00
296.160.0033 BATERIA	2	15,840	31,680.00
296.165.0014 BOMBA DE ACEITE	1	7,440	7,440.00
296.165.0015 BOMBA DE AGUA	4	2,115	8,460.00
296.170.0016 BUJE DE PARRILLA DE SUSPENSION	2	660	1,320.00
296.170.0018 BUJE ELASTICO TRASERO	4	468	1,872.00
296.170.0024 BUJES DE BARRA ESTABILIZADORA	15	131	1,965.00
296.170.0028 BUJE PARRILLA TRASERA	2	588	1,176.00
296.175.0025 CORREA DISTRIBUCION	1	732	732.00
296.175.0034 CORREA POLIV	3	852	2,556.00
296.195.0018 RULEMAN DE RUEDA	2	2,417	4,834.00
296.195.0025 RULEMANES DELANTEROS	2	1,764	3,528.00
296.200.0051 CRUCETA CARDAN	2	900	1,800.00
296.200.0256 FUSIBLE	10	3	30.00
296.200.667 PORTA TERMOSTATO	2	798	1,596.00
296.400.0096 FILTROS VARIOS	1	912	912.00
296.620.0041 FLEXIBLE FRENO DELANTERO	2	360	720.00
296.750.079 PLAQUETA PORTA CARBON	1	588	588.00
296.999.300 CUBRE CORREA	2	1,620	3,240.00
296.999.305 CORREA POLI-V AUXILIAR	1	684	684.00
296.999.306 CORREA POLI-V 6 CANALES	1	960	960.00
296.999.307 CORREA POLIV 3 CANALES	1	480	480.00
296.999.59 JUEGO DE CABLES PARA BUJIA	3	1,380	4,140.00
296.999.68 CREMALLERA HIDRÁULICA	1	20,760	20,760.00
3.1.4 TELÉFONOS, TELEX Y TELEFAX	144	3,369	161,712.00
314.011.0017 PRIP! BASE EMPRESAS STOP	48	363	17,424.00
314.02382 SERVICIO TELEFONICO	48	337	16,176.00
314.03500 OTROS CARGOS (SERV. INTERFLOTA Y ADM.)	48	2,669	128,112.00
3.3.2 MANTENIMIENTO Y REPARACIÓN DE VEHÍCULOS	62	61,570	662,638.00
332.05500 MANO DE OBRA MECANICA	40	11,400	456,000.00
332.100.0010 ALINEACION	1	840	840.00
332.100.0012 BALANCEO	4	240	960.00
332.100.0014 BALANCEO DE CUBIERTAS	2	240	480.00
332.100.0044 ESCANEO GENERAL	1	4,392	4,392.00
332.100.0100 RECTIFICACION CAMPANA	4	480	1,920.00
332.100.0103 RECTIFICACION DISCO DE FRENO	2	360	720.00
332.200.0006 MANO DE OBRA MECANICA	7	25,618	179,326.00
332.400.0039 MANO DE OBRA	1	18,000	18,000.00
3.9.3 SERVICIOS DE VIGILANCIA	12	852	10,224.00
393.04000 SERVICIO DE MONITOREO	12	852	10,224.00
34.00.00 PROG. SEGURIDAD EN PLAYAS			**1,321,243.00**
2.4.4 CUBIERTAS Y CÁMARAS DE AIRE	20	300	6,000.00
244.001.043 PARCHE	20	300	6,000.00
2.5.6 COMBUSTIBLES Y LUBRICANTES	10,139	48	486,672.00
256.050.0001 NAFTA - GAS OIL	10,139	48	486,672.00
2.6.4 PRODUCTOS DE CEMENTO, ASBESTO Y YESO	6	2,731	8,679.00
264.100.0037 ARO POZO 120 P.C.	5	1,487	7,435.00
264.120.0023 TAPA PREMOLDEADA	1	1,244	1,244.00
2.7.1 PRODUCTOS FERROSOS	603	2,672	139,929.00
271.120.0033 CAÑO	14	1,084	15,176.00
271.130.0015 CHAPA GALVANIZADA	18	1,108	19,944.00
271.140.0032 CLAVOS DE 5"	16	144	2,304.00
271.170.0035 TORNILLO	550	185	101,750.00
271.500.0607 ELECTRODOS 2.5 MM	5	151	755.00
2.7.5 HERRAMIENTAS MENORES	1	2,940	2,940.00
275.500.0021 CARRETILLA PLASTICA C/ RUEDA INFLABLE	1	2,940	2,940.00
2.9.1 ELEMENTOS DE LIMPIEZA	252	1,519	18,706.00
291.100.393 BALDE PLASTICO 10 LTS	5	81	405.00
291.100.410 DETERGENTE LAVAVAJILLAS X 5LTS	20	168	3,360.00
291.100.411 ESCOBILLA PARA INODORO C/ BASE	2	88	176.00
291.100.418 ESCOBILLON CERDA PLASTICA C/CABO TIPO SAMANTHA	5	77	385.00
291.100.420 ESCOBA PLASTICA P/ EXTERIOR C/ CABO	5	117	585.00
291.100.422 ESPONJA CON FIBRA MULTIUSO	30	8	240.00
291.100.423 ESPONJA DORADA 15GRS TIPO VILEDA	30	10	300.00
291.100.425 FRANELA	20	26	520.00
291.100.427 GUANTES AFELPADOS DE GOMA N°9	10	35	350.00
291.100.435 LAVANDINA X 5LTS	20	84	1,680.00
291.100.438 LIMPIA VIDRIOS X 5LTS	10	185	1,850.00
291.100.469 PAPEL HIGIENICO PACK 6X300MTS	5	253	1,265.00
291.100.478 REPASADOR DE TOALLA	50	79	3,950.00
291.100.492 PAÑO LAVADOR DE VIDRIOS 35 CM	10	280	2,800.00
291.100.500 TRAPO DE PISO BLANCO 50X60CM	30	28	840.00
2.9.3 UTILES Y MATERIALES ELÉCTRICOS	222	93	4,764.00
293.130.0064 CABLE TIPO TALLER 2 X 1 1/2	220	21	4,620.00
293.500.0080 BORNE P/ BATERIA	2	72	144.00
2.9.6 REPUESTOS Y ACCESORIOS	84	128,463	278,673.00
296.001.0159 TONER	4	318	1,272.00
296.100.0008 KIT DE EMBRAGUE CON GRAPODINA	2	49,740	99,480.00

Municipalidad de **Pinamar**

COMPRAS DE BIENES Y SERVICIOS

PRESUPUESTO 2019
FECHA 30/11/2018

FOLIO Nº 180

Fuente de Financiamiento DescripFF: 1.1.0 TESORO MUNICIPAL

FORMULARIO 7	CANTIDAD	PRECIO	IMPORTE TOTAL
296.150.0011 ABRAZADERAS	2	36	72.00
296.150.0031 AMORTIGUADORES	4	2,794	11,176.00
296.150.0033 AMORTIGUADORES DELANTEROS	4	3,910	15,640.00
296.150.0253 HOMOCINETICA	1	4,668	4,668.00
296.150.0292 PASTILLAS DE FRENO, JUEGO	1	972	972.00
296.150.0383 PARRILLA SUPERIOR	2	2,160	4,320.00
296.150.0480 SEMIEJE	1	6,762	6,762.00
296.150.0535 TERMOSTATO	1	10,200	10,200.00
296.150.0646 MAZA DELANTERA	1	6,240	6,240.00
296.150.0801 DEPOSITO DE AGUA	1	1,944	1,944.00
296.150.1425 MANGUERA INTERCULER	1	1,348	1,348.00
296.150.955 BALANCIN DE ADMISIÓN, JUEGO	2	3,360	6,720.00
296.150.956 BALANCIN DE ESCAPE, JUEGO	2	3,360	6,720.00
296.160.0021 BATERIA 12 X 75.	1	2,703	2,703.00
296.160.0033 BATERIA	5	15,840	79,200.00
296.165.0018 BOMBA DE EMBRAGUE	2	4,440	8,880.00
296.175.0034 CORREA POLIV	1	960	960.00
296.200.0051 CRUCETA CARDAN	2	900	1,800.00
296.400.0133 CARBURADOR	1	1,896	1,896.00
296.400.132 JUNTAS DESCARBONIZACION	1	3,720	3,720.00
296.400.1576 BOLSA DE TELA P/ ASPIRADORA	2	150	300.00
296.401.0007 DISCO DE CORTE 114 X 1.6	40	42	1,680.00
2.9.9 OTROS BIENES DE CONSUMO	38	3,276	124,488.00
299.999.1 SUNCHOS SALVAVIDAS	38	3,276	124,488.00
3.1.1 ENERGÍA ELÉCTRICA	12	4,757	57,084.00
311.02390 SERVICIO DE ENERGIA ELECTRICA	12	4,757	57,084.00
3.1.4 TELÉFONOS, TELEX Y TELEFAX	48	505	24,240.00
314.02382 SERVICIO TELEFONICO	48	505	24,240.00
3.3.2 MANTENIMIENTO Y REPARACIÓN DE VEHÍCULOS	17	69,336	123,120.00
332.005.056 REPARACION	5	4,656	23,280.00
332.005.335 MANTENIMIENTO MECANICO VEHICULO	2	20,760	41,520.00
332.05500 MANO DE OBRA MECANICA	1	32,160	32,160.00
332.100.538 REPARACION DE VALVULAS	4	3,000	12,000.00
332.200.057 REPARACION DE INYECTORES	4	1,800	7,200.00
332.400.0010 SERVICE MOTO DE AGUA	1	6,960	6,960.00
3.4.5 DE CAPACITACIÓN	1	36,300	36,300.00
345.01010 CAPACITACION	1	36,300	36,300.00
3.9.3 SERVICIOS DE VIGILANCIA	12	1,608	9,648.00
393.01001 MES SERVICIO DE MONITOREO	6	756	4,536.00
393.03003 MES SERVICIO DE MONITOREO	6	852	5,112.00
1.1.1.01.09.000 SECRETARIA DE DEPORTES Y EDUCACION FISICA			**1,128,626.00**
32.00.00 PROGRAMA DEPORTES			**1,128,626.00**
2.1.1 ALIMENTOS PARA PERSONAS	1,027	375	18,569.00
211.001.5 AGUA MINERAL S/ GAS X500CM3	500	19	9,500.00
211.003.001 YERBA MATE C/PALO X 500 GRS.	100	33	3,300.00
211.003.002 TE EN SAQUITOS X 100	2	35	70.00
211.003.004 YERBA MATE EN SAQUITOS X 100	2	71	142.00
211.005.0001.1 EDULCORANTE EN SOBRE 0.8 G	200	2	400.00
211.012.004 BOLSAS DE CARAMELOS	10	89	890.00
211.012.005 CHUPETINES	10	49	490.00
211.017.051 MANZANAS	3	59	177.00
211.017.051.001 MANDARINA	200	18	3,600.00
2.1.5 MADERA, CORCHO Y SUS MANUFACTURAS	140	4,672	51,211.00
215.001.0049 ESCALERA DE MADERA 12 ESCALONES	1	1,505	1,505.00
215.100.0569 MADERA DURA	100	228	22,800.00
215.105.0013 POSTE DE QUEBRACHO	10	332	3,320.00
215.107.0002 FENOLICO 18 MM .(PLACA)	15	846	12,690.00
215.300.0006 PUERTA PLACA	4	1,119	4,476.00
215.300.0330 FENOLICO 10 M.M	10	642	6,420.00
2.2.2 PRENDAS DE VESTIR	288	12,684	93,303.00
222.001.002 AMBO	4	1,203	4,812.00
222.001.023 PROTECTOR FACIAL	4	80	320.00
222.001.044.1 BORCEGUIE	6	1,612	9,672.00
222.001.047 GUANTES DE TELA MOTEADOS	30	53	1,590.00
222.001.069 CAMPERAS	15	1,385	20,775.00
222.001.079 PANTALON BUZO	15	186	2,790.00
222.001.081 REMERA	15	119	1,785.00
222.001.092 PECHERA	100	83	8,300.00
222.001.099.1 CAPA P/ LLUVIA	5	462	2,310.00
222.001.105 BOTAS PVC P/ LLUVIA -NEGRO-	10	414	4,140.00
222.001.106.4 MAMELUCO	2	911	1,822.00
222.001.108 ZAPATO DE SEGURIDAD	8	1,563	12,504.00
222.001.145 ROMPEVIENTO	15	520	7,800.00
222.001.190 GUANTE TEJIDO PALMA GOMA	30	18	540.00
222.001.193 BUZO	15	301	4,515.00
222.001.62 PANTALON TELA GRAFA	6	520	3,120.00
222.011.003 CASCO	2	593	1,186.00
222.03001 ARNES DE SEGURIDAD	2	1,002	2,004.00
222.03008 PROTECTOR AUDITIVO	2	443	886.00
222.100.0005 CINTO TACTICO	2	1,216	2,432.00
2.2.3 CONFECCIONES TEXTILES	14	25,041	26,157.00
223.100.0001 BANDERA PCIA. BS.AS DE CEREMONIA C/ MOÑO MED REGLAMENTARIA	1	6,115	6,115.00
223.100.0009 FUNDA	1	5,688	5,688.00
223.100.0020 BANDERA ARGENTINA DE CEREMONIA C/ MOÑO	1	4,076	4,076.00
223.100.0029 BANDERA DE CEREMONIA DE PINAMAR C/ MOÑO -MED. REGLAME	1	9,038	9,038.00
223.100.0050 BANDERAS ARGENTINAS	10	124	1,240.00
2.3.1 PAPEL DE ESCRITORIO Y CARTÓN	150	339	5,990.00
231.100.0001 PAPEL A4 80 GRS	20	111	2,220.00
231.100.0102 SOBRE	50	4	200.00
231.100.0350 PAPEL OFICIO DE 75 GRS	20	129	2,580.00
231.150.0010 SOBRES OFICIO INGLES	50	1	50.00
231.999.38 RESMA A4 75G.	10	94	940.00

Municipalidad de **Pinamar**

COMPRAS DE BIENES Y SERVICIOS

PRESUPUESTO 2019
FECHA 30/11/2018

ANEXO Nº 151

Fuente de Financiamiento DescripFF: 1.1.0 TESORO MUNICIPAL

FORMULARIO 7	CANTIDAD	PRECIO	IMPORTE TOTAL
2.3.3 PRODUCTOS DE ARTES GRÁFICAS	50	4,685	28,214.00
233.009.077 LETRAS CORPOREAS	4	2,192	8,768.00
233.009.136 SEÑALETICA	6	57	342.00
233.009.94 IMPRESION VINILO	4	480	1,920.00
233.009.98 VINILO	6	728	4,368.00
233.009.99 VINILO MEDIANO	6	256	1,536.00
233.136.0009 AFICHE PUBLICITARIO VIA PUBLICA	20	462	9,240.00
233.999.34 BANNER	4	510	2,040.00
2.3.4 PRODUCTOS DE PAPEL Y CARTÓN	58	313	3,762.00
234.100.0015 CINTA DE PAPEL 24 MM X 50 MTS	40	38	1,520.00
234.200.0020 LIJA GRUESA	10	21	210.00
234.500.0035 ROLLOS DE PAPEL (BOLSON)	8	254	2,032.00
2.4.3 ARTÍCULOS DE CAUCHO	100	96	2,000.00
243.100.0011 CUERITO P/CANILLA 1/2"	30	6	180.00
243.100.0014 GOMA FUELLE	10	44	440.00
243.300.0001 MANGUERA 3/4	30	35	1,050.00
243.300.0002 MANGUERA 1/2"	30	11	330.00
2.5.3 ABONOS Y FERTILIZANTES	6	1,268	7,608.00
253.100.0010 FERTILIZANTE 15-15-15 BOLSA X 50 KG.	6	1,268	7,608.00
2.5.5 TINTAS, PINTURAS Y COLORANTES	82	5,101	37,185.00
255.100.0047 LATEX INTERIOR LATA X 20 LTS	5	908	4,540.00
255.100.0065 LATEX EXTERIOR PROFESIONAL BLANCO X 20LTS	5	1,110	5,550.00
255.100.0069 ESMALTE SINTETICO 2 EN 1 BRILLANTE BLANCO X 4LTS	15	519	7,785.00
255.100.0084 LATEX EXTERIOR	15	145	2,175.00
255.100.105 DILUYENTE	5	221	1,105.00
255.200.0028 ESMALTE SINTETICO COLOR AZUL MARINO X 4 LTS.	10	804	8,040.00
255.200.0039 ESMALTE SINTETICO COLOR VERDE	10	197	1,970.00
255.500.0034 CONVERTIDOR DE OXIDO	2	600	1,200.00
255.500.0216 AGUARRAS X 5 LTS	5	230	1,150.00
255.500.0406 PINTURA EPOXI X 1 L.	10	367	3,670.00
2.5.6 COMBUSTIBLES Y LUBRICANTES	1,897	843	106,680.00
256.001.010 ACEITE 2T	24	444	10,656.00
256.001.030 ACEITE 15W 40	24	142	3,408.00
256.001.081 GRASA DE LITIO X KG	24	209	5,016.00
256.050.0001 NAFTA - GAS OIL	1,825	48	87,600.00
2.5.8 PRODUCTOS DE MATERIAL PLÁSTICO	3,721	899	27,288.00
258.001.00017 PRECINTO TIPO L2	30	44	1,320.00
258.001.0004 SOGA DE POLIPROPILENO	30	50	1,500.00
258.001.0023 TORNILLO	30	71	2,130.00
258.001.0052 TARUGO C/ ARANDELA N°8	100	83	8,300.00
258.001.006 FUNDAS DE COLCHONETAS	6	278	1,668.00
258.001.0077 ROLLO DE MALLA PLASTICA DE PELIGRO 100 MTS LARGO 20CM ANCHO	10	72	720.00
258.001.056 BOLSAS DE CONSORCIO	2,000	3	6,000.00
258.001.082 PRECINTO 40CM X 10 UNIDADES	5	234	1,170.00
258.050.0060 TARUGO N° 10	100	1	100.00
258.200.0875 CANILLA	10	48	480.00
258.400.0023 BOLSAS DE RESIDUOS 60 X 90 X 50 MICRONES	300	3	900.00
258.400.0026 BOLSAS DE RESIDUOS DE 45 X 60 X 30 MICRONES	1,000	2	2,000.00
258.400.0245 BOLSAS DE RESIDUOS 110X120	100	10	1,000.00
2.5.9 OTROS PRODUCTOS QUÍMICOS, COMBUSTIBLES Y LUBRICANTES	37	1,917	9,677.00
259.100.0053 SILICONA CARTUCHO X 300CC	10	199	1,990.00
259.100.0054 SILICONA FRIA P/ PISTOLA	10	105	1,050.00
259.120.0021 POXIPOL CHICO	4	51	204.00
259.120.0026 PEGAMENTO	4	954	3,816.00
259.130.0003 SELLADOR MULTIUSO GRANDE	4	423	1,692.00
259.130.0008 SELLADOR ADHESIVO	5	185	925.00
2.6.2 PRODUCTOS DE VIDRIO	4	6,319	8,285.00
262.100.0091 VIDRIO DE 1560X950	1	2,046	2,046.00
262.100.0096 VIDRIO DE 1750X955	1	2,307	2,307.00
262.100.0099 VIDRIO DE 1600X890	2	1,966	3,932.00
2.6.5 CEMENTO, CAL Y YESO	20	410	4,100.00
265.100.0024 PLACA DURLOCK	10	228	2,280.00
265.200.0011 CEMENTO 50 KGS	10	182	1,820.00
2.7.1 PRODUCTOS FERROSOS	894	6,331	58,924.00
271.007.031 TIRAFONDO	50	4	200.00
271.007.046 TORNILLO TIPO FIX 8 X 1 1/2	20	82	1,640.00
271.007.062 MALLA	4	894	3,576.00
271.007.067 MOTON	10	117	1,170.00
271.110.0019 ARANDELA	10	68	680.00
271.120.0025 CAÑO GALVANIZADO	4	1,166	4,664.00
271.120.0033 CAÑO	20	193	3,860.00
271.140.0010 CLAVO 3"	20	68	1,360.00
271.140.0036 CLAVOS S/CABEZA X 100 GRS.	100	16	1,600.00
271.140.0052 ALAMBRE GALVANIZADO N°12	100	92	9,200.00
271.150.0040 MECHA DE ACERO RAPIDO 12MM	4	255	1,020.00
271.150.0055 HIERRO LISO	10	243	2,430.00
271.160.0031 PLANCHUELA	4	837	3,348.00
271.170.0012 TORNILLO 12X4	100	28	2,800.00
271.180.0015 TUERCA HEXAGONAL 5/16	100	1	100.00
271.190.0024 VARILLA ROSCADA 3/8	10	29	290.00
271.220.0001 BISAGRA	8	131	1,048.00
271.500.001 ELECTRODOS 2 MM	10	169	1,690.00
271.500.0028 MALLA SIMA 4.2 MM	10	94	940.00
271.500.0034 PERFIL	4	1,529	6,116.00
271.500.0082 MOSQUETON	10	51	510.00
271.500.0088 VIRUTA	100	53	5,300.00
271.500.0095 PITON ANCLAJE	100	14	1,400.00
271.500.0124 MENSULA	60	14	840.00
271.500.2000 MECHA ACERO N° 6	6	37	222.00
271.500.6568 FERRITE ROJO	20	146	2,920.00
2.7.2 PRODUCTOS NO FERROSOS	8	31	248.00
272.100.0002 DISCO CORTE FINO 114X1.6X22	8	31	248.00

FOLIO N° 152

Fuente de Financiamiento DescripFF 1.1.0 TESORO MUNICIPAL

FORMULARIO 7	CANTIDAD	PRECIO	IMPORTE TOTAL
2.7.5 HERRAMIENTAS MENORES	94	7,314	15,883.00
275.003.013 PICO LORO 10"	1	260	260.00
275.003.014 ELECTRODO PUNTA AZUL 13A	5	117	585.00
275.003.019 CINTA METRICA 10MTS	1	214	214.00
275.003.043 TESTER	1	270	270.00
275.003.078 MECHA DE ACERO N°10	6	165	990.00
275.003.116 LLAVE COMBINADA 18 MM	1	140	140.00
275.003.310 PISTOLA P/ PINTURA	1	908	908.00
275.003.320 DESTORNILLADOR PLANO P3255-25	1	128	128.00
275.003.326 PINZA UNIVERSAL 7"	1	174	174.00
275.003.486 DESTORNILLADOR TIPO PHILIPS P3301-10	1	87	87.00
275.100.0041 PINCEL N° 40	4	129	516.00
275.100.0042 PINCEL PROFESIONAL N° 30	6	125	750.00
275.110.0036 PINCELES	10	166	1,660.00
275.120.0011 ESPATULA	4	73	292.00
275.140.0010 LLAVE ALLEN	5	76	380.00
275.140.0017 LLAVE COMBINADA 1/2"	1	82	82.00
275.140.0019 LLAVE COMBINADA 11MM	1	76	76.00
275.140.0024 LLAVE COMBINADA 16	4	120	480.00
275.140.0070 LLAVE COMBINADA 6MM	1	59	59.00
275.140.0117 DESTORNILLADOR TIPO PHILIPS 3302-150	4	99	396.00
275.150.0018 MECHA ACERO RAPIDO N° 8	4	110	440.00
275.150.0034 MECHA PALETA 10MM	6	64	384.00
275.160.0033 DESTORNILLADOR TIPO PHILIPS MEDIANO	1	114	114.00
275.160.0036 DESTORNILLADOR PHILIPS PH1 X 150 MM	1	93	93.00
275.160.0044 DESTORNILLADOR PLANO 1/4 X 150 MM	1	132	132.00
275.280.0004 CORTAHIERRO CHATO 19 X 30 CM	4	61	244.00
275.500.0068 JUEGO DE LLAVES FIJAS DE 7 A 18	1	1,094	1,094.00
275.500.0097 NIVELES DE ALUMINIO	10	266	2,660.00
275.500.0105 PALA ANCHA	1	1,084	1,084.00
275.500.0147 TENAZA ARMADOR 12"	1	304	304.00
275.500.0171 CEPILLO DE ACERO	2	43	86.00
275.500.0199 CUCHARA	2	320	640.00
275.500.0502 PINZA PELA CABLES AUTOMATICA DE 7"	1	161	161.00
2.9.1 ELEMENTOS DE LIMPIEZA	137	1,159	12,528.00
291.100.0250 GUANTES DE GOMA	10	41	410.00
291.100.420 ESCOBA PLASTICA P/ EXTERIOR C/ CABO	4	129	516.00
291.100.435 LAVANDINA X 5LTS	60	59	3,540.00
291.100.444 LIMPIADOR MULTIUSO X 5LTS	20	161	3,220.00
291.100.452 MOPA DE LAVADO PUNTA BOUCLE DE ALGODON 500GR	10	187	1,870.00
291.100.474 PLUMERO MEDIANO	2	155	310.00
291.100.486 SECADOR DE GOMA 40CM C/ CABO	6	57	342.00
291.100.496 SOPAPA DE GOMA C/ CABO	5	46	230.00
291.160.0004 TRAPO DE PISO	15	47	705.00
291.200.0022 CESTO DE BASURA	5	277	1,385.00
2.9.3 UTILES Y MATERIALES ELÉCTRICOS	246	8,385	72,542.00
293.001.0133 CABLE CANAL 18X21 C/ ADHESIVO X 2MTS	20	58	1,160.00
293.001.033 PISO CANAL P/INST ELECTRICAS 75X17MM	10	114	1,140.00
293.130.0065 CABLE TIPO TALLER 2 X 2 1/2	10	21	210.00
293.130.0073 CABLE UNIPOLAR	100	9	900.00
293.160.0001 CONTACTOR	1	2,935	2,935.00
293.190.0143 TUBO LED	10	117	1,170.00
293.500.0105 CINTA AISLADORA AUTOSOLDABLE EN ROLLO X 20 MTS.	5	18	90.00
293.500.0145 DESTORNILLADOR BUSCAPOLO LARGO	1	66	66.00
293.500.0251 LUMINARIA	1	786	786.00
293.500.0403 TERMICA	6	178	1,068.00
293.500.0841 ZAPATILLA 6 BOCAS C/CABLE Y LLAVE	1	193	193.00
293.500.926 GUARDAMOTOR	1	3,144	3,144.00
293.500.966 REFLECTOR LED 50W	80	746	59,680.00
2.9.6 REPUESTOS Y ACCESORIOS	46	3,082	15,758.00
296.001.0094 CERRADURA	6	770	4,620.00
296.150.0292 PASTILLAS DE FRENO, JUEGO	4	792	3,168.00
296.150.0623 BUJIA	20	94	1,880.00
296.180.0053 FILTRO DE ACEITE	2	497	994.00
296.620.0024 FLEXIBLE	10	230	2,300.00
296.999.123 TONER LASER JET LEXMARK X 340	4	699	2,796.00
2.9.9 OTROS BIENES DE CONSUMO	20	711	14,220.00
299.100.0053 COPAS	20	711	14,220.00
3.1.1 ENERGÍA ELÉCTRICA	12	40,095	481,140.00
311.02390 SERVICIO DE ENERGIA ELECTRICA	12	40,095	481,140.00
3.1.3 GAS	115	30	3,450.00
313.02392 SERVICIO DE GAS NATURAL	115	30	3,450.00
3.1.4 TELÉFONOS, TELEX Y TELEFAX	48	498	23,904.00
314.02382 SERVICIO TELEFONICO	48	498	23,904.00
1.1.1.01.10.000 SECRETARIA DE EDUCACION			**115,699.00**
10.00.00 ACTIVIDAD CENTRAL EDUCACION			**115,699.00**
2.1.1 ALIMENTOS PARA PERSONAS	132	294	3,756.00
211.001.5 AGUA MINERAL S/ GAS X500CM3	100	19	1,900.00
211.002.016 CAFE MOLIDO	2	153	306.00
211.003.001 YERBA MATE C/PALO X 500 GRS.	20	33	660.00
211.012.004 BOLSAS DE CARAMELOS	10	89	890.00
2.3.1 PAPEL DE ESCRITORIO Y CARTÓN	330	214	14,120.00
231.100.0102 SOBRE	200	4	800.00
231.999.38 RESMA A4 75G.	80	94	7,520.00
231.999.39 RESMA OFICIO 75G.	50	116	5,800.00
2.3.4 PRODUCTOS DE PAPEL Y CARTÓN	16	435	3,582.00
234.500.0130 ROLLO DE COCINA	6	192	1,152.00
234.500.0131 ART. VARIOS	10	243	2,430.00
2.3.5 LIBROS, REVISTAS Y PERIÓDICOS	12	510	6,120.00
235.100.0200 LIBRO	12	510	6,120.00
2.9.1 ELEMENTOS DE LIMPIEZA	20	566	1,440.00
291.100.0146.01 LUSTRAMUEBLES AEROSOL X 360 CC TIPO BLEM	4	45	180.00

Fuente de Financiamiento DescripFF 1.1.0 TESORO MUNICIPAL

FORMULARIO 7	CANTIDAD	PRECIO	IMPORTE TOTAL
291.100.407 DESODORANTE PARA PISOS X 5LTS	4	51	204.00
291.100.425 FRANELA	4	23	92.00
291.100.446 LIMPIAVIDRIOS X 5LTS	2	113	226.00
291.100.491 SECAVIDRIOS DE ALUMINIO 35 CM	2	299	598.00
291.110.0012 DESODORANTE DE AMBIENTES	4	35	140.00
2.9.2 UTILES DE ESCRITORIO, OFICINA Y ENSEÑANZA	472	1,456	59,817.00
292.046.0002 TIJERA DE ACERO DE 18 CM	2	45	90.00
292.046.0097 CINTA DE PAPEL ANCHA 18 MM X 50 MTS	2	30	60.00
292.100.0019 ABROCHADORA TIPO MIT 50	2	308	616.00
292.130.0011 BANDA ELASTICA -CAJA-	6	83	498.00
292.160.0043 ARTICULOS VARIOS DE LIBRERIA	293	166	48,638.00
292.160.0062 BROCHES N° 50 X 5000 U.	2	71	142.00
292.170.0031 CARPETA PLASTICA TAMANO OFICIO	110	44	4,840.00
292.200.0010 BROCHES N° 50 X 5000 U.	2	237	474.00
292.200.0033 SELLO AUTOMATICO	2	284	568.00
292.500.0063 CINTA ADHESIVA ANCHA X 100 MT	6	56	336.00
292.500.0100 FOLIOS TAMANO OFICIO	30	105	3,150.00
292.500.0215 TACOS TIPO POST-IT	15	27	405.00
2.9.5 UTILES MENORES MÉDICOS, QUIRÚRGICO Y DE LABORATORIO	12	28	336.00
295.841.0281 ALCOHOL 96°/500CC	12	28	336.00
2.9.6 REPUESTOS Y ACCESORIOS	8	148	1,184.00
296.999.204 TONER P/ HP LASERJET 1020	8	148	1,184.00
3.1.4 TELÉFONOS, TELEX Y TELEFAX	48	528	25,344.00
314.02382 SERVICIO TELEFONICO	48	528	25,344.00
1.1.1.01.12.000 JEFATURA DE GABINETE			**4,132,972.00**
12.00.00 JEFATURA DE GABINETE			**2,335,593.00**
2.1.5 MADERA, CORCHO Y SUS MANUFACTURAS	380	1,901	44,393.00
215.001.0010 PINO CEPILLADO 2 X 4	27	108	2,916.00
215.001.047 PINO TRATADO CEPILLADO	30	82	2,460.00
215.100.0211 PINO TRATADO CEPILLADO 2X5	50	119	5,950.00
215.100.0570 PINO TRATADO CEPILLADO 1X4	11	53	583.00
215.100.0573 PINO TRATADO 1X8	11	107	1,177.00
215.100.213 PINO TRATADO	84	48	4,032.00
215.104.0001 MACHIMBRE 1/2 X 5 PT	65	153	9,945.00
215.107.0108 PLACA DE FENOLICO	12	980	11,760.00
215.110.0028 BULIN YESERO	70	11	770.00
215.300.0338 PINO TRATADO	20	240	4,800.00
2.2.2 PRENDAS DE VESTIR	122	4,968	75,439.00
222.001.084 PANTALON DAMA	23	778	17,894.00
222.001.088 BLUSA	34	497	16,898.00
222.001.089 CAMISA HOMBRE BATISTA M/ CORTA	5	512	2,560.00
222.001.090 PANTALON HOMBRE	12	630	7,560.00
222.001.096 BLAZER -MUJER-	17	1,125	19,125.00
222.001.195 FOULARD	17	142	2,414.00
222.001.196 CAMISA HOMBRE BATISTA M/LARGA	7	520	3,640.00
222.02210 CARDIGAN HOMBRE	7	764	5,348.00
2.3.1 PAPEL DE ESCRITORIO Y CARTÓN	761	428	98,295.00
231.100.0345 PAPEL A4 DE 80 GRS	350	141	49,350.00
231.100.0347 PAPEL A4 DE 80 GRS COLOR CELESTE X 250 HOJAS	69	95	6,555.00
231.100.0349 PAPEL OFICIO DE 80 GRS	230	177	40,710.00
231.200.0007 CUADERNO	112	15	1,680.00
2.3.3 PRODUCTOS DE ARTES GRÁFICAS	1,002	6,738	19,464.00
233.100.0024 CARTEL INDICADOR C/ LEYENDA	2	6,732	13,464.00
233.110.0012 CALCOS	1,000	6	6,000.00
2.3.5 LIBROS, REVISTAS Y PERIÓDICOS	6	1,066	6,396.00
235.00005 ADQUISICION DIARIOS	6	1,066	6,396.00
2.5.5 TINTAS, PINTURAS Y COLORANTES	60	740	7,904.00
255.100.0021 LATEX	20	99	1,980.00
255.100.105 DILUYENTE	16	72	1,152.00
255.150.0025 BARNIZ SATINADO	20	156	3,120.00
255.500.058 POLIURETANO	4	413	1,652.00
2.5.6 COMBUSTIBLES Y LUBRICANTES	4,097	48	196,656.00
256.050.0001 NAFTA - GAS OIL	4,097	48	196,656.00
2.7.1 PRODUCTOS FERROSOS	9	497	1,154.00
271.140.0010 CLAVO 3"	2	96	192.00
271.140.0011 CLAVO 4"	2	176	352.00
271.140.0035 CLAVOS PUNTA PARIS 2"-	2	65	130.00
271.140.0046 CLAVO CON CABEZA DE PLOMO	3	160	480.00
2.7.2 PRODUCTOS NO FERROSOS	42	440	18,480.00
272.500.0032 CHAPA TIPO CINCALUM	42	440	18,480.00
2.7.5 HERRAMIENTAS MENORES	4	454	624.00
275.003.049 RODILLO DE LANA PROFESIONAL N° 22	1	170	170.00
275.100.0042 PINCEL PROFESIONAL N° 30	2	170	340.00
275.110.0033 PINCEL NRO. 20	1	114	114.00
2.9.2 UTILES DE ESCRITORIO, OFICINA Y ENSEÑANZA	300	25	2,500.00
292.046.0102 GOMA BLANCA	100	8	800.00
292.150.0001 LAPIZ NEGRO N° 2	100	6	600.00
292.150.0024 BOLIGRAFOS	100	11	1,100.00
2.9.3 UTILES Y MATERIALES ELÉCTRICOS	417	3,449	91,834.00
293.001.027 MORDAZA/ TOMACABLES	24	76	1,824.00
293.001.731 TERMOMAGNETICA 3X40	24	603	14,472.00
293.130.0001 CABLE	101	46	4,646.00
293.130.0052 CABLE SUBTERRANEO 4 X 4 MM2	60	95	5,700.00
293.130.0053 CABLE SUBTERRANEO 4 X 6 MM	40	131	5,240.00
293.130.0073 CABLE UNIPOLAR	24	18	432.00
293.130.356 TERMOMAGNETICA	24	316	7,584.00
293.140.0038 CAJA P/ LLAVE TERMICA	24	228	5,472.00
293.170.0001 DISYUNTOR DIFERENCIAL DE 2 X 25 AMP.	24	1,323	31,752.00
293.500.0237 JABALINA 5/8 X 1,50	24	303	7,272.00
293.500.0461 ZAPATILLA 4 TOMAS	24	257	6,168.00
293.500.329 PRECINTOS	24	53	1,272.00
2.9.6 REPUESTOS Y ACCESORIOS	12	1,188	14,256.00

FOLIO N° 154

Fuente de Financiamiento DescripFF 1.1.0 TESORO MUNICIPAL

FORMULARIO 7	CANTIDAD	PRECIO	IMPORTE TOTAL
296.002.107 BAJO TEJA P.	12	1,188	14,256.00
2.9.9 OTROS BIENES DE CONSUMO	4	22,889	91,556.00
299.088.0005 CARTEL	4	22,889	91,556.00
3.1.4 TELÉFONOS, TELEX Y TELEFAX	65	620	40,300.00
314.02382 SERVICIO TELEFONICO	65	620	40,300.00
3.2.1 ALQUILER DE EDIFICIOS Y LOCALES	30	19,000	570,000.00
321.100.0054 ALQUILER INMUEBLE	30	19,000	570,000.00
3.2.9 OTROS ALQUILERES Y DERECHOS	1	3,672	3,672.00
329.100.0011 ALQUILER EQUIPO DE SONIDO	1	3,672	3,672.00
3.3.2 MANTENIMIENTO Y REPARACIÓN DE VEHÍCULOS	7	11,342	39,743.00
332.100.0018 CAMBIO DE PASTILLAS	3	5,625	16,875.00
332.999.86.106 SERVICE MANTENIMIENTO AUTOMOVIL TIPO CHEVROLET CRUZE 4P 1.4	4	5,717	22,868.00
3.4.5 DE CAPACITACIÓN	6	18,806	112,836.00
345.01010 CAPACITACION	6	18,806	112,836.00
3.4.6 DE INFORMÁTICA Y SISTEMAS COMPUTARIZADOS	7	80,000	560,000.00
346.02139 SOPORTE TECNICO DE SOFTWARE	7	80,000	560,000.00
3.5.3 IMPRENTA, PUBLICACIONES Y REPRODUCCIONES	33	13,350	76,344.00
353.000.012 PUBLICACIÓN REGISTRO MAYORES CONTRIBUYENTES	1	2,448	2,448.00
353.300.0001 PUBLICACION DE EDICTOS	1	1,836	1,836.00
353.300.0006 PUBLICACION EN DIARIO LOCAL	6	2,265	13,590.00
353.300.0010 PUBLICACIÓN DE LICITACIÓN PÚBLICA	11	2,578	28,358.00
353.300.0011 PUBLICACIÓN DE LICITACIÓN PÚBLICA	8	2,387	19,096.00
353.300.0013 PUBLICIDAD AUDIENCIA PUBLICA	6	1,836	11,016.00
3.5.4 PRIMAS Y GASTOS DE SEGUROS	12	2,894	34,728.00
354.001.0013 SEGURO	12	2,894	34,728.00
3.5.9 OTROS SERVICIOS COMERCIALES Y FINANCIEROS	124	15	1,860.00
359.07600 SERVICIO DE CORTE	124	15	1,860.00
3.6.1 PUBLICIDAD	9	23,379	127,056.00
361.001.00000 PUBLICIDAD	1	8,568	8,568.00
361.003.034.4 PAUTA PUBLICITARIA	8	14,811	118,488.00
3.7.2 VIÁTICOS	23	1,391	31,993.00
372.02471 VIATICOS	23	1,391	31,993.00
3.7.9 OTROS PASAJES Y VIÁTICOS	11	1,046	11,506.00
379.00002 MOVILIDAD	11	1,046	11,506.00
3.9.3 SERVICIOS DE VIGILANCIA	36	1,642	29,556.00
393.01001 MES SERVICIO DE MONITOREO	18	772	13,896.00
393.03003 MES SERVICIO DE MONITOREO	18	870	15,660.00
3.9.9.06 GASTOS GENERALES VARIOS	24	1,127	27,048.00
399.02899 ALMUERZO	24	1,127	27,048.00
12.00.01 MANTENIMIENTO EDILICIO			**17,492.00**
2.2.2 PRENDAS DE VESTIR	21	3,807	14,442.00
222.001.043 BOTINES DE SEGURIDAD	3	1,712	5,136.00
222.001.082 CAMISA MANGA LARGA	6	533	3,198.00
222.001.106 MAMELUCO C/ CIERRE	3	1,004	3,012.00
222.001.62 PANTALON TELA GRAFA	6	474	2,844.00
222.006.001 GUANTES DESCARNE	3	84	252.00
2.7.5 HERRAMIENTAS MENORES	6	3,050	3,050.00
275.003.030 TIJERA CORTA-PERNO	1	488	488.00
275.003.077 MECHA ACERO N°13	1	329	329.00
275.003.158 JUEGO DE LLAVE EN PULGADAS	1	844	844.00
275.150.0018 MECHA ACERO RAPIDO N° 8	1	116	116.00
275.500.0068 JUEGO DE LLAVES FIJAS DE 7 A 18	1	1,131	1,131.00
275.500.068 MARTILLO DE CARPINTERO	1	142	142.00
36.00.00 DELEGACION CARILO			**151,194.00**
3.1.1 ENERGÍA ELÉCTRICA	12	1,180	14,160.00
311.02390 SERVICIO DE ENERGIA ELECTRICA	12	1,180	14,160.00
3.1.4 TELÉFONOS, TELEX Y TELEFAX	48	2,000	96,000.00
314.02382 SERVICIO TELEFONICO	48	2,000	96,000.00
3.3.1 MANTENIMIENTO Y REPARACIÓN DE EDIFICIOS Y LOCALES	3	3,826	11,478.00
331.00503 EXPENSAS DE EDIFICIO	3	3,826	11,478.00
3.9.3 SERVICIOS DE VIGILANCIA	36	1,642	29,556.00
393.01001 MES SERVICIO DE MONITOREO	18	772	13,896.00
393.03003 MES SERVICIO DE MONITOREO	18	870	15,660.00
51.01.01 GOBIERNO ABIERTO			**1,557,329.00**
2.2.2 PRENDAS DE VESTIR	40	4,968	24,446.00
222.001.084 PANTALON DAMA	2	778	1,556.00
222.001.088 BLUSA	4	497	1,988.00
222.001.089 CAMISA HOMBRE BATISTA M/ CORTA	2	512	1,024.00
222.001.090 PANTALON HOMBRE	12	630	7,560.00
222.001.096 BLAZER -MUJER-	2	1,125	2,250.00
222.001.195 FOULARD	2	142	284.00
222.001.196 CAMISA HOMBRE BATISTA M/LARGA	10	520	5,200.00
222.02210 CARDIGAN HOMBRE	6	764	4,584.00
2.7.5 HERRAMIENTAS MENORES	2	606	606.00
275.500.0507 CAJA PLASTICA PARA HERRAMIENTAS DE 20"	1	464	464.00
275.500.068 MARTILLO DE CARPINTERO	1	142	142.00
2.9.3 UTILES Y MATERIALES ELÉCTRICOS	100	28	2,800.00
293.130.0015 CABLE CANAL	100	28	2,800.00
3.1.4 TELÉFONOS, TELEX Y TELEFAX	97	37,900	409,200.00
314.011.0024 SERVIDOR VIRTUAL	1	30,000	30,000.00
314.0220 INTERNET BANDA ANCHA	48	7,500	360,000.00
314.02382 SERVICIO TELEFONICO	48	400	19,200.00
3.4.6 DE INFORMÁTICA Y SISTEMAS COMPUTARIZADOS	19	229,430	1,117,661.00
346.01521 LICENCIA ANUAL DE SOFTWARE	4	70,000	280,000.00
346.02139 SOPORTE TECNICO DE SOFTWARE	7	66,647	466,529.00
346.02889 SERVICIO DE SUSCRIPCION DE SOFTWARE	4	20,783	83,132.00
346.100.006 MANTENIMIENTO DE RED INFORMATICA	4	72,000	288,000.00
3.5.4 PRIMAS Y GASTOS DE SEGUROS	12	218	2,616.00
354.001.0013 SEGURO	12	218	2,616.00
51.02.01 PINAMAR EMPRENDE			**71,364.00**
3.1.1 ENERGÍA ELÉCTRICA	12	5,947	71,364.00
311.02390 SERVICIO DE ENERGIA ELECTRICA	12	5,947	71,364.00

Municipalidad de **Pinamar**

COMPRAS DE BIENES Y SERVICIOS

PRESUPUESTO 2019
FECHA 30/11/2018

FOLIO Nº 155

Fuente de Financiamiento DescripFF: 1.1.0 TESORO MUNICIPAL

FORMULARIO 7	CANTIDAD	PRECIO	IMPORTE TOTAL
1.1.1.01.13.000 JUZGADO DE FALTAS			**931,316.00**
13.00.00 JUZGADO DE FALTAS			**931,316.00**
2.1.1 ALIMENTOS PARA PERSONAS	120	386	9,264.00
211.002.0036 CAFE INSTANTANEO X 170 G	24	35	840.00
211.003.002 TE EN SAQUITOS X 100	24	30	720.00
211.003.005 YERBA MATE C/ PALO	24	58	1,392.00
211.004.003 AZUCAR EN SOBRES X 800.	24	186	4,464.00
211.005.0001 EDULCORANTE X 400 SOBRES	24	77	1,848.00
2.3.1 PAPEL DE ESCRITORIO Y CARTÓN	72	215	5,160.00
231.100.0012 BLOCK DE PAPEL DE 70 HOJAS-TAMANO A4	24	12	288.00
231.100.0154 PAPEL VEGETAL 80 GRS 90 MTS ANCHO	24	130	3,120.00
231.999.38 RESMA A4 75G.	24	73	1,752.00
2.9.2 UTILES DE ESCRITORIO, OFICINA Y ENSEÑANZA	230	753	6,406.00
292.046.0033 BIBLIORATO A4 LOMO ANCHO 8 CM C/ GANCHOS	20	34	680.00
292.046.0034 BROCHES P/ ABROCHADORA 50 - CAJA - X 1000 UNID	50	12	600.00
292.046.0037 PERFORADORA BASE MADERA P/ 60 HOJAS	6	258	1,548.00
292.046.0045 SACAPUNTAS DE METAL	6	7	42.00
292.046.0064 LAPICES COLOR X 12 (LARGOS)	6	52	312.00
292.046.0079 RESALTADOR	6	5	30.00
292.100.0010 ABROCHADORA	2	98	196.00
292.115.0003 CAJA ARCHIVO COLOR AZUL	8	29	232.00
292.150.0039 LAPICERA	24	3	72.00
292.150.0080 LAPIZ NEGRO HB	12	10	120.00
292.190.0010 REGLAS DE ACRILICO DE 20 CM	12	4	48.00
292.190.0011 REGLAS DE ACRILICO DE 30 CM	12	12	144.00
292.190.0013 REGLAS DE ACRILICO DE 50 CM	12	42	504.00
292.500.0103 GOMA DE BORRAR LAPIZ	12	2	24.00
292.500.0104 GOMA DE BORRAR LAPIZ-TINTA	12	2	24.00
292.500.0125 SUJETADOR DE PAPEL X 100 U-	10	9	90.00
292.500.0132 PERFORADORA P/30-35 HOJAS	10	156	1,560.00
292.500.0167 SACABROCHES	10	18	180.00
2.9.3 UTILES Y MATERIALES ELÉCTRICOS	15	818	7,530.00
293.001.725 ARTEFACTO ESTANCO 2X36W	10	688	6,880.00
293.100.0029 ARTEFACTO DE EMBUTIR TIPO ALBA CON LAMPARA	5	130	650.00
3.1.1 ENERGÍA ELÉCTRICA	12	503	6,036.00
311.02390 SERVICIO DE ENERGIA ELECTRICA	12	503	6,036.00
3.1.4 TELÉFONOS, TELEX Y TELEFAX	12	1,462	17,544.00
314.01400 LINEA TELEFONICA	12	1,462	17,544.00
3.2.1 ALQUILER DE EDIFICIOS Y LOCALES	12	23,380	280,560.00
321.100.0054 ALQUILER INMUEBLE	12	23,380	280,560.00
3.7.2 VIÁTICOS	1,600	16	25,600.00
372.02471 VIATICOS	1,600	16	25,600.00
4.3.2 EQUIPO DE TRANSPORTE, TRACCIÓN Y ELEVACIÓN	1	450,000	450,000.00
432.100.0004 AUTOMOVIL	1	450,000	450,000.00
4.3.4 EQUIPO DE COMUNICACIÓN Y SEÑALAMIENTO	2	5,612	11,224.00
434.03004 TELEFONO INALAMBRICO	2	5,612	11,224.00
4.3.6 EQUIPO PARA COMPUTACIÓN	4	39,106	78,212.00
436.100.0191 IMPRESORA LASER MULTIFUNCION B&N	2	16,179	32,358.00
436.100.500 COMPUTADORA	2	22,927	45,854.00
4.3.7 EQUIPO DE OFICINA Y MUEBLES	14	15,642	33,780.00
437.00061 MUEBLE FUNCIONAL	2	7,310	14,620.00
437.00113 PIZARRA	2	979	1,958.00
437.200.0212 ESCRITORIO	2	5,039	10,078.00
437.210.0031 SILLAS TAPIZADAS EN CUERINA	6	624	3,744.00
437.270.3 ESTANTERIA METALICA	2	1,690	3,380.00
Total general			**282,566,201.00**

LIC. JUAN M. IBARGUREN
Secretario de Hacienda
y Desarrollo Económico
MUNICIPALIDAD DE PINAMAR

Municipalidad de **Pinamar**

COMPRAS DE BIENES Y SERVICIOS

PRESUPUESTO 2019
FECHA 30/11/2018

FOLIO Nº 156

Fuente de Financiamiento DescripFF: 1.3.1 DE ORIGEN MUNICIPAL

FORMULARIO 7	CANTIDAD	PRECIO	IMPORTE TOTAL
1.1.1.01.04.000 SECRETARIA DE SALUD			**44,596,036.00**
38.00.02 PROG. INTEGRAL DE SALUD	**862,429**	**1,129,291**	**25,021,346.00**
2.1.1 ALIMENTOS PARA PERSONAS	6,653	99,245	3,566,725.00
211.001.001 AGUA DE MESA ENVASADA BIDON X 20 LTS	82	500	41,000.00
211.002.010 CREMA DE LECHE	121	150	18,150.00
211.002.011 QUESO CREMOSO	102	1,500	153,000.00
211.002.012 QUESO DE RALLAR	142	300	42,600.00
211.002.013 MANTECA	172	200	34,400.00
211.002.016 CAFE MOLIDO	154	100	15,400.00
211.003.001 YERBA MATE C/PALO X 500 GRS.	33	200	6,600.00
211.003.002 TE EN SAQUITOS X 100	35	150	5,250.00
211.003.004 YERBA MATE EN SAQUITOS X 100	71	500	35,500.00
211.004.001 AZUCAR	21	1,100	23,100.00
211.005.0001.1 EDULCORANTE EN SOBRE 0.8 G	2	12,000	24,000.00
211.005.0002 EDULCORANTE LIQUIDO	49	120	5,880.00
211.012.006 ACEITE COMESTIBLE	38	500	19,000.00
211.017.001 ARROZ L/F - PAQ X 1 KGS	35	500	17,500.00
211.017.002 HARINA DE MAIZ - PAQ. DE 1 KG.	37	250	9,250.00
211.017.006 FIDEOS GUISEROS - PAQ. X 500 GRS	20	250	5,000.00
211.017.007 FIDEOS SPAGHETTI - PAQ. X 500 GRS	19	250	4,750.00
211.017.009 LENTEJAS SECAS X 400 G	19	250	4,750.00
211.017.020 HARINA DE TRIGO	11	500	5,500.00
211.017.020.1 HARINA DE TRIGO (LEUDANTE)	19	300	5,700.00
211.017.022.002 GELATINA X CAJA	21	200	4,200.00
211.017.023.001 PIMENTON	200	5	1,000.00
211.017.024.002 PIMIENTA X 1 KG	686	5	3,430.00
211.017.025.002 OREGANO	196	15	2,940.00
211.017.026 NUEZ MOSCADA	59	30	1,770.00
211.017.026.5 PROVENZAL	200	5	1,000.00
211.017.027 SAL GRUESA	16	750	12,000.00
211.017.028.1 SAL FINA X 500 GRS	14	125	1,750.00
211.017.028.3 SAL INDIVIDUAL X 1G	2	50	100.00
211.017.029.1 VINAGRE DE ALCOHOL	31	100	3,100.00
211.017.030 HUEVOS X UNIDAD	3	25,000	75,000.00
211.017.034 FLAN	62	250	15,500.00
211.017.035.001 SABORIZADOR	277	10	2,770.00
211.017.036 DULCE DE LECHE	64	50	3,200.00
211.017.036.001 MERMELADA X FCO	29	350	10,150.00
211.017.041 PALETA	117	500	58,500.00
211.017.041.0010 PAN RALLADO	25	700	17,500.00
211.017.041.002 ROAST BEEF	117	1,500	175,500.00
211.017.041.003 TAPA DE NALGA	176	1,000	176,000.00
211.017.041.007 PALETA P/CHURRASCO	117	1,500	175,500.00
211.017.041.008 NALGA P/MILANESA	176	1,500	264,000.00
211.017.041.009 PAN BLANCO	29	1,200	34,800.00
211.017.044 CARNE PICADA	102	2,400	244,800.00
211.017.045.01 POLLO CAJON X 8 CABEZAS APROX 20KG	959	455	436,345.00
211.017.046 PALETA SANDWICHERA	150	400	60,000.00
211.017.050 BANANAS	29	400	11,600.00
211.017.051 MANZANAS	59	2,000	118,000.00
211.017.052 NARANJAS	20	500	10,000.00
211.017.053 PAPAS	14	5,000	70,000.00
211.017.054 CEBOLLAS	23	2,000	46,000.00
211.017.054.1 CEBOLLA DE VERDEO	46	250	11,500.00
211.017.055 ZANAHORIAS	28	2,500	70,000.00
211.017.056 BATATAS	31	500	15,500.00
211.017.057 TOMATES	39	750	29,250.00
211.017.060.006 CHAUCHAS	58	200	11,600.00
211.017.060.007 ACELGA (PAQUETE)	25	6,500	162,500.00
211.017.060.02 CALABAZA	28	7,500	210,000.00
211.017.060.03 MORRON	113	600	67,800.00
211.017.060.04 LECHUGA	46	250	11,500.00
211.017.060.05 ZAPALLITOS VERDES	35	1,200	42,000.00
211.017.060.11 PEREJIL -PAQ. 500 GRS-	13	60	780.00
211.017.060.15 CALDO DE CARNE	277	30	8,310.00
211.017.060.6 APIO	46	60	2,760.00
211.017.060.8 PUERRO	46	75	3,450.00
211.017.067 TAPAS PARA PASCUALINA X 2 U	31	900	27,900.00
211.017.068 FECULA DE MAIZ	101	50	5,050.00
211.017.082 LIMON	39	250	9,750.00
211.017.083 CHOCLO X LATA	17	1,600	27,200.00
211.017.090 GALLETITAS	31	1,000	31,000.00
211.017.090.1 GALLETITAS DE AGUA S/SAL X 450 G	54	2,500	135,000.00
211.017.090.3 GALLETITAS SECAS PEPAS X 400G	33	1,200	39,600.00
211.017.091 AJO	13	120	1,560.00
211.017.093 REMOLACHA	39	400	15,600.00
211.017.102 MAYONESA	51	60	3,060.00
211.100.111 CHURRASCO	117	400	46,800.00
211.110.0003 DURAZNO EN ALMIBAR -LATA-	45	400	18,000.00
211.110.0004 ARVEJAS - LATA X 380 GRS	9	1,550	13,950.00
211.500.0016 REPOLLO	41	120	4,920.00
211.500.0017 BERENGENA	46	600	27,600.00
2.5.2 PRODUCTOS FARMACÉUTICOS Y MEDICINALES	538,214	34,044	11,483,501.00
252.001.010 FENITOINA SODICA 100MG/2ML AMP	884	10	8,840.00
252.001.025.1 ADRENALINA 1%/1ML AMP	590	4	2,360.00
252.001.028 ALIMENTACION ENTERAL ESTANDAR E ISOTONICA X 1L	354	204	72,216.00
252.001.034.1 DIPIRONA 1G/2ML AMP	3,537	9	31,833.00
252.001.0630 ONDANSETRON 8MG/4ML AMP	295	19	5,605.00
252.001.104 FLUCONAZOL 200 MG X 100ML	103	63	6,489.00
252.001.306 HALOPERIDOL DECANOATO 150MG/3ML AMP	590	91	53,690.00
252.001.315 MIDAZOLAM 15MG/3ML AMP	9,433	20	188,660.00
252.001.328 MEGLUMINA DIATRIZOATO + DIATRIZOICO AC 50MG/50ML/F/A	590	396	233,640.00
252.001.352 BUDESONIDA 1MG/20ML GTAS	737	72	53,064.00

FOLIO Nº 157

Fuente de Financiamiento DescripFF: 1.3.1 DE ORIGEN MUNICIPAL

FORMULARIO 7	CANTIDAD	PRECIO	IMPORTE TOTAL
252.001.359 CIPROFLOXACINA 200MG/100ML SACHET	1,474	49	72,226.00
252.001.389 MORFINA 1%/1ML AMP	3,537	20	70,740.00
252.001.401 ACIDO AMINOCAPROICO 2G/10ML AMP	295	88	25,960.00
252.001.408 ATROPINA SULFATO 1%/1ML AMP	590	10	5,900.00
252.001.424 HEPARINA SODICA 5000UI/5ML F/A	1,474	104	153,296.00
252.001.437.1 SULFADIAZINA PLATA+VIT A+LIDOCAINA 400G/POTE	106	501	53,106.00
252.001.707 IBUPROFENO EV AMP	590	167	98,530.00
252.001.718 CLOTRIMAZOL + BETAMETAZONA CREMA X 20/30 GR	119	65	7,735.00
252.003.311 ELEC PARENTERAL MANITOL X 500 CC	88	109	9,592.00
252.02000 AGUA DESTILADA 5ML AMP	14,739	9	132,651.00
252.044.068 DIPIRONA 5G/100ML JBE	71	35	2,485.00
252.044.090 KETOROLAC 30MG/2ML AMP	4,422	10	44,220.00
252.044.155 LEVOMEPROMAZINA 25MG/COMP	2,948	3	8,844.00
252.046.002 TRAMADOL 50MG /ML AMP.	442	22	9,724.00
252.046.007 TRAMADOL 50MG/COMP	1,474	3	4,422.00
252.049.003 FENTANILO 0.250MG/5ML AMP	2,948	19	56,012.00
252.050.001 KETOROLAC 10MG/COMP	1,474	3	4,422.00
252.057.013 LIDOCAÍNA S/EPI 2%/20ML F/A	914	43	39,302.00
252.059.001 PROPOFOL 1%/20ML/AMP	1,179	53	62,487.00
252.063.013 LIDOCAÍNA 50MG AMP.	590	13	7,670.00
252.063.080 LIDOCAÍNA VISCOSA 2%/50ML FCO	147	43	6,321.00
252.069.010 DIAZEPAM 10MG/2ML AMP	590	12	7,080.00
252.072.003 FLUMAZENIL 0.5MG/5ML AMP	221	42	9,282.00
252.075.001 NALOXONA 0.4MG /ML AMP.	295	24	7,080.00
252.080.090 SODIO HIALURANATO FRASCO GOTAS X10ML	3	351	1,053.00
252.090.002 SULFATO FERROSO GTAS	147	17	2,499.00
252.099.013 SULFAMETOXAZOL + TRIMETOPRIMA 80MG/400MG IV/AMP	1,179	62	73,098.00
252.104.004 PENICILINA SÓDICA 3.000.000UI F/A	295	36	10,620.00
252.104.125 IMIPENEM + CILASTATINA 500MG F/A	442	144	63,648.00
252.104.127 GENTAMICINA 80MG/2ML AMP	590	9	5,310.00
252.104.197 VANCOMICINA 1G F/A	884	63	55,692.00
252.104.203 NISTATINA 100000UI/30ML/SCION	103	66	6,798.00
252.104.229 PENICILINA BENZATÍNICA 2.400.000UI F/A	590	37	21,830.00
252.104.241 CEFALOTINA 1G F/A	2,948	24	70,752.00
252.104.243 CEFTAZIDIMA 1G F/A	1,179	42	49,518.00
252.104.247 CIPROFLOXACINA 400MG/200ML SACHET	1,975	137	270,575.00
252.104.254 AMIKACINA 500MG/2ML AMP	295	20	5,900.00
252.104.258 AMPICILINA+SULBACTAM 1.5G F/A	4,864	29	141,056.00
252.104.303 CEFALEXINA 500MG/JBE	383	59	22,597.00
252.104.329 AMOXICILINA CLAVULÁNICO 400MG/JBE	236	72	16,992.00
252.104.361 AMOXICILINA 500MG/60ML JBE	354	35	12,390.00
252.104.437 AMPICILINA 1G F/A	1,179	20	23,580.00
252.109.021 CEFOTAXIMA 1G F/A	590	26	15,340.00
252.113.021 CEFTRIAXONA 1G F/A	4,127	23	94,921.00
252.115.045 RIFAMPICINA 300MG/COMP	707	6	4,242.00
252.115.048 CEFAZOLINA 1G F.AMP	1,179	23	27,117.00
252.116.001 CLINDAMICINA 600MG/4ML AMP	2,948	19	56,012.00
252.119.007 CLARITROMICINA 250MG/60ML JBE	118	101	11,918.00
252.121.003 GENTAMICINA 0.3%/5ML GTAS OFT	59	131	7,729.00
252.129.005 ACENOCUMAROL 4MG/COMP	884	1	884.00
252.131.005 SALBUTAMOL 0.5%/20ML GOTAS	884	14	12,376.00
252.140.009 SERTRALINA 50MG/COMP	2,948	3	8,844.00
252.140.038 CITALOPRAM 20MG/COMP	1,651	6	9,906.00
252.140.056 CLOMIPRAMINA 25MG/COMP	1,474	7	10,318.00
252.140.059 PAROXETINA 20MG/COMP	7,370	3	22,110.00
252.140.075 AMITRIPTILINA 25MG/COMP	2,358	3	7,074.00
252.152.007 METOCLOPRAMIDA 10MG/2ML AMP	10,023	10	100,230.00
252.152.026 METOCLOPRAMIDA 5MG/10ML GTAS	147	23	3,381.00
252.154.002 LAMOTRIGINA 100MG/COMP	2,948	4	11,792.00
252.154.008 TOPIRAMATO 100MG/COMP	825	7	5,775.00
252.154.009 VALPROATO DE MAGNESIO 400MG/COMP	2,830	17	48,110.00
252.154.021 LAMOTRIGINA 50MG/COMP	884	3	2,652.00
252.155.077 HIOSCINA BUTILBROMURO 20MG/1ML AMP	5,896	19	112,024.00
252.187.010 ESPIRONOLACTONA 100MG/COMP	2,948	4	11,792.00
252.187.011 ESPIRONOLACTONA 25MG/COMP	1,474	3	4,422.00
252.187.042 METILDOPA 500MG/COMP	590	7	4,130.00
252.191.009 NOREPINEFRINA 1MG/1ML X 4ML AMP	884	23	20,332.00
252.192.011 DIFENHIDRAMINA 10MG/1ML AMP	3,537	12	42,444.00
252.192.021 DIFENHIDRAMINA 250MG/60ML JBE	141	23	3,243.00
252.192.129 LORATADINA 1MG/60ML JBE	71	42	2,982.00
252.194.011 SULFAMETOXAZOL+TRIMETOPRIMA 160/800MG/COMP	1,474	3	4,422.00
252.199.175 PREGABALINA 75MG/COMP	5,896	7	41,272.00
252.199.346 IBUPROFENO 2G/100ML JBE	737	19	14,003.00
252.199.422 ACIDO ACETILSALICÍLICO 100MG/COMP	2,948	1	2,948.00
252.245.022 METRONIDAZOL 500MG/100ML SACHET	2,063	49	101,087.00
252.247.014 BIPERIDENO 2MG/COMP	884	1	884.00
252.252.004 ACICLOVIR 400MG/COMP	590	7	4,130.00
252.252.023 CEFALEXINA 500MG/COMP	7,370	4	29,480.00
252.252.076 RANITIDINA 150MG/COMP	4,422	1	4,422.00
252.255.002 QUETIAPINA 100MG/COMP	1,474	4	5,896.00
252.255.005 OLANZAPINA 10MG COMP.	2,948	6	17,688.00
252.264.021 DICLOFENAC 75MG/5ML AMP	20,635	9	185,715.00
252.279.007 ENOXAPARINA SÓDICA 80MG/JER	590	156	92,040.00
252.279.012 CLOPIDOGREL 75MG/COMP	2,948	3	8,844.00
252.279.017 ENOXAPARINA SÓDICA 40MG/JER	1,091	148	161,468.00
252.282.001 OMEPRAZOL 40MG/AMP	590	69	40,710.00
252.282.043 RANITIDINA 50MG/5ML AMP	20,635	10	206,350.00
252.304.001 CARVEDILOL 25MG/COMP	2,948	1	2,948.00
252.304.002 CARVEDILOL 12.5MG/COMP	2,948	1	2,948.00
252.315.001 ATENOLOL 50MG/COMP	2,948	1	2,948.00
252.316.005 ATRACURIO BESILATO 50MG/AMP	295	50	14,750.00
252.320.032 IPRATROPIO 0.025%/20ML GTAS	590	33	19,470.00
252.320.042 SALBUTAMOL 100MCG/PUFF	295	72	21,240.00

Municipalidad de **Pinamar**

COMPRAS DE BIENES Y SERVICIOS

PRESUPUESTO 2019
FECHA 30/11/2018

FOLIO Nº 158

Fuente de Financiamiento DescripFF 1.3.1 DE ORIGEN MUNICIPAL

FORMULARIO 7	CANTIDAD	PRECIO	IMPORTE TOTAL
252.321.001 AMLODIPINA 10MG/COMP	1,474	1	1,474.00
252.359.014 DEXAMETASONA 8MG/2ML AMP	20,635	9	185,715.00
252.359.022 BETAMETASONA 0.5MG/15ML GTAS	737	26	19,162.00
252.359.043 HIDROCORTISONA 500MG F/A	884	49	43,316.00
252.359.105 HIDROCORTISONA 100MG F/A	2,063	26	53,638.00
252.394.021 HIDROCLOROTIAZIDA 50MG/COMP	1,474	3	4,422.00
252.399.010 ELEC PARENTERAL DEXTROSA 10%/500ML SACHET	1,032	42	43,344.00
252.399.023 ELEC PARENTERAL CLORURO SODIO 500ML	199,864	19	3,797,416.00
252.399.028 ELEC PARENTERAL AGUA X 500 CC	5,896	23	135,608.00
252.399.035 ELEC PARENTERAL RINGER LACTATO 500ML	2,063	39	80,457.00
252.399.036 ELEC PARENTERAL AGUA P/IRRIGACION QUIR 2000ML SACHET	2,358	105	247,590.00
252.399.055 ELEC PARENTERAL BICARB SODIO 1/6 MOLAR 100ML	251	88	22,088.00
252.399.106 ELEC PARENTERAL DEXTROSA 5%/500ML	26,825	22	590,150.00
252.400.024 SULFATO DE MAGNESIO 25%/5ML AMP	1,769	10	17,690.00
252.406.001 SURFACTANTE PULMONAR F/A	18	3,319	59,742.00
252.442.004 ESTREPTOQUINASA 1.500.000UI F/A	29	21,612	626,748.00
252.488.003 ATORVASTATINA 10MG/COMP	7,370	1	7,370.00
252.521.010 OMEPRAZOL 20MG/COMP	14,739	1	14,739.00
252.550.002 INMUNOGLOBULINA ANTI RHO NEG 330MCG F/A	83	1,534	127,322.00
252.561.093 LACTULOSA 10G/120ML/JBE	147	68	9,996.00
252.585.004 IOVERSOL 320MG JERINGA PRELLENADA X 125ML	707	1,421	1,004,647.00
252.598.052 CLORPROMAZINA 25MG/COMP	2,358	4	9,432.00
252.610.001 CLORURO DE POTASIO 15MEQ/5ML AMP	4,422	9	39,798.00
252.624.008 OXITOCINA 10UI/1ML AMP	5,896	13	76,648.00
252.626.001 NEOSTIGMINA 0.5MG/1ML AMP	884	9	7,956.00
252.698.007 PANCURONIO BMRO 4MG/2ML AMP	295	32	9,440.00
252.698.008 SUCCINILCOLINA 50MG/2ML AMP	295	46	13,570.00
252.721.008 DOPAMINA 200MG/5ML AMP	295	36	10,620.00
252.751.001 POLIGELINA 3.5%/500ML SACHET	147	274	40,278.00
252.804.017 METRONIDAZOL 500MG/COMP	1,474	3	4,422.00
252.819.011 NITROGLICERINA 25MG/5ML AMP	295	78	23,010.00
252.820.009 ISOXSUPRINA 10MG/2ML AMP	590	13	7,670.00
252.820.012 CILOSTAZOL 100MG/COMP	2,948	4	11,792.00
252.826.027 FITOMENADIONA 1MG/ML AMP	1,179	13	15,327.00
252.826.105 FITOMENADIONA 10MG/1MG AMP	1,179	14	16,506.00
252.826.109 VITAMINAS B1+B6+B12/COMP	884	1	884.00
252.834.047 CLORURO DE SODIO 2G/10ML AMP	1,179	24	28,296.00
252.845.119 FENITOINA SODICA 100MG JBE	29	192	5,568.00
252.950.0036 LIDOCAINA C/EPI 2%/20ML F/A	147	85	12,495.00
2.5.6 COMBUSTIBLES Y LUBRICANTES	48	21,065	1,011,120.00
256.050.0001 NAFTA - GAS OIL	48	21,065	1,011,120.00
2.9.1 ELEMENTOS DE LIMPIEZA	1,425	769	224,660.00
291.200.508 DETERGENTE HUMECTANTE	400	226	90,400.00
291.200.509 ALCALINO	480	164	78,720.00
291.200.510 PERACETICO	100	154	15,400.00
291.200.511 CLORO	345	72	24,840.00
291.200.512 NEUTRALIZANTE SUAVIZANTE	100	153	15,300.00
3.1.1 ENERGÍA ELÉCTRICA	197,091	12	2,365,092.00
311.02390 SERVICIO DE ENERGIA ELECTRICA	197,091	12	2,365,092.00
3.1.3 GAS	27	7,760	209,520.00
313.02392 SERVICIO DE GAS NATURAL	27	7,760	209,520.00
3.1.4 TELÉFONOS, TELEX Y TELEFAX	1,529	242	125,626.00
314.011.0017 PRIPI BASE EMPRESAS STOP	364	48	17,472.00
314.02382 SERVICIO TELEFONICO	533	146	77,818.00
314.03500 OTROS CARGOS (SERV. INTERFLOTA Y ADM.)	632	48	30,336.00
3.1.5 CORREOS Y TELÉGRAFO	175	100	17,500.00
315.000.048 CARTA CERTIFICADA HASTA 150 GRS. S/ AR	175	100	17,500.00
3.2.1 ALQUILER DE EDIFICIOS Y LOCALES	96,390	2	192,780.00
321.200.0050 ALQUILER DE VIVIENDA	96,390	2	192,780.00
3.3.2 MANTENIMIENTO Y REPARACIÓN DE VEHÍCULOS	10	28,386	31,360.00
332.999.86 SERVICE AUTOMOVIL	1	4,970	4,970.00
332.999.86.0011 SERVICE AUTOMOVIL PICK UP TIPO MONTANA 1.8 CC NAFTERA	1	1,512	1,512.00
332.999.86.0021 SERVICE AUTOMOVIL TIPO FIAT DUCATO 2.8HDI DIESEL	1	2,974	2,974.00
332.999.86.0031 SERVICE AUTOMOVIL TIPO FORD F100 4.0 CC 4X4 DIESEL	1	4,464	4,464.00
332.999.86.0041 SERVICE AUTOMOVIL TIPO FORD RANGER 4X4 3.0 CC DIESEL	1	2,974	2,974.00
332.999.86.0051 SERVICE AUTOMOVIL TIPO CITROEN JUMPER 2.3 HDI DIESEL	1	2,974	2,974.00
332.999.86.0061 SERVICE AUTOMOVIL TIPO CITROEN BERLINGO 1.4 CC NAFTA	1	2,736	2,736.00
332.999.86.0071 SERVICE AUTOMOVIL TIPO RENAULT MASTER 2.5HDI DIESEL	1	2,808	2,808.00
332.999.86.0081 SERVICE AUTOMOVIL TIPO CITROEN JUMPER 2.3 HDI DIESEL	2	2,974	5,948.00
3.3.3 MANTENIMIENTO Y REPARACIÓN DE MAQUINARIA Y EQUIPO	42	108,594	793,276.00
333.001.006 MANTENIMIENTO Y REPARACION DE MAQUINARIAS	24	9,304	223,296.00
333.001.040 REPARACION FUENTE DE ALIMENTACION	1	13,925	13,925.00
333.100.0009 MANTENIMIENTO Y REPARACIÓN DE MAQUINARIAS	12	42,790	513,480.00
333.100.0152 REPARACION HELADERA	1	2,592	2,592.00
333.100.0526 REPARACION DE SECARROPAS	1	6,192	6,192.00
333.100.0697 REPARACION EQUIPO AIRE ACONDICIONADO	1	7,920	7,920.00
333.100.0698 REPARACION EQUIPO AIRE ACONDICIONADO	1	8,640	8,640.00
333.100.988 REPARACION INCUBADORA	1	17,231	17,231.00
3.3.7 LIMPIEZA, ASEO Y FUMIGACIÓN	113	352,636	4,287,600.00
337.001.008 RESIDUOS PATOGENICOS EN CTROS SALUD-RECOLECCION	12	345,520	4,146,240.00
337.001.008.1 EXCEDENTE SERVICIOS POR CAJA DE RESIDUOS PATOGENICOS	100	1,356	135,600.00
337.001.016 DESAGOTE POZOS CIEGOS	1	5,760	5,760.00
3.4.9 OTROS SERVICIOS TÉCNICOS Y PROFESIONALES	11,808	12	141,696.00
349.001.039 CONTRATACION	11,808	12	141,696.00
3.8.9 OTROS IMPUESTOS, DERECHOS Y TASAS	2,749	12	32,988.00
389.03000 GASTOS POR INFRACCIONES DE TRANSITO	2,749	12	32,988.00
3.9.9 OTROS SERVICIOS	6,150	10	61,500.00
399.06003 CONTRATACION	6,150	10	61,500.00
4.3.1 MAQUINARIA Y EQUIPO DE PRODUCCIÓN	3	395,375	395,375.00
431.100.0008 CALDERA	1	275,040	275,040.00
431.110.0013 BOMBA CIRCULADORA AGUA CIRCUITO CALEFACCION	1	9,455	9,455.00
431.120.0006 INSTALACION DE CALDERA	1	110,880	110,880.00
4.3.7 EQUIPO DE OFICINA Y MUEBLES	2	81,027	81,027.00

Municipalidad de **Pinamar**

COMPRAS DE BIENES Y SERVICIOS

PRESUPUESTO 2019
FECHA 30/11/2018

FOLIO N° 159

Fuente de Financiamiento DescripFF | 1.3.1 DE ORIGEN MUNICIPAL

FORMULARIO 7	CANTIDAD	PRECIO	IMPORTE TOTAL
437.00119 ACONDICIONADOR DE AIRE FRIO/CALOR	1	56,390	56,390.00
437.500.563 ACONDICIONADOR DE AIRE SPLIT FRIO/CALOR	1	24,637	24,637.00
38.00.04 S.A.M.O - SISTEMA DE ATENCIÓN MÉDICA ORGANIZADA	**612,792**	**1,796,075**	**19,574,690.00**
2.1.1 ALIMENTOS PARA PERSONAS	26,631	17,850	2,887,054.00
211.001.001 AGUA DE MESA ENVASADA BIDON X 20 LTS	210	186	39,060.00
211.002.010 CREMA DE LECHE	52	361	18,772.00
211.002.012 QUESO DE RALLAR	87	846	73,602.00
211.002.013 MANTECA	52	746	38,792.00
211.002.016 CAFE MOLIDO	26	482	12,532.00
211.002.038 DULCE DE MEMBRILLO	52	136	7,072.00
211.002.039 QUESO BARRA	114	415	47,310.00
211.002.040 CALDO CARNE	10	525	5,250.00
211.002.041 CALDO VERDURA	10	525	5,250.00
211.003.002 TE EN SAQUITOS X 100	49	102	4,998.00
211.003.004 YERBA MATE EN SAQUITOS X 100	63	173	10,899.00
211.003.018 CONDIMENTO PARA ARROZ	12	110	1,320.00
211.004.001 AZUCAR	350	63	22,050.00
211.005.0001 EDULCORANTE X 400 SOBRES	10	339	3,390.00
211.005.0002 EDULCORANTE LIQUIDO	44	111	4,884.00
211.012.007 ACEITE COMESTIBLE	175	108	18,900.00
211.017.001 ARROZ L/F - PAQ X 1 KGS	166	85	14,110.00
211.017.002 HARINA DE MAIZ - PAQ. DE 1 KG.	84	107	8,988.00
211.017.006 FIDEOS GUISEROS - PAQ. X 500 GRS	87	80	6,960.00
211.017.007 FIDEOS SPAGHETTI - PAQ. X 500 GRS	70	80	5,600.00
211.017.009 LENTEJAS SECAS X 400 G	84	62	5,208.00
211.017.012 GELATINA DIET X 25G	63	58	3,654.00
211.017.020 HARINA DE TRIGO	168	77	12,936.00
211.017.020.1 HARINA DE TRIGO (LEUDANTE)	105	79	8,295.00
211.017.023.002 PIMENTON X 1KG	2	482	964.00
211.017.024.002 PIMIENTA X 1 KG	2	1,433	2,866.00
211.017.025.002 OREGANO	5	601	3,005.00
211.017.026 NUEZ MOSCADA	10	89	890.00
211.017.026.6 PROVENZAL X 1KG	2	631	1,262.00
211.017.027 SAL GRUESA	262	55	14,410.00
211.017.028.1 SAL FINA X 500 GRS	44	49	2,156.00
211.017.029.1 VINAGRE DE ALCOHOL	35	51	1,785.00
211.017.030 HUEVOS X UNIDAD	7,554	9	67,986.00
211.017.034 FLAN	79	165	13,035.00
211.017.036 DULCE DE LECHE	3	181	543.00
211.017.036.001 MERMELADA X FCO	84	99	8,316.00
211.017.041.002 ROAST BEEF	525	318	166,950.00
211.017.041.003 TAPA DE NALGA	210	404	84,840.00
211.017.041.007 PALETA P/CHURRASCO	525	318	166,950.00
211.017.041.008 NALGA P/MILANESA	525	426	223,650.00
211.017.044 CARNE PICADA	839	285	239,115.00
211.017.046 PALETA SANDWICHERA	122	414	50,508.00
211.017.050 BANANAS	126	77	9,702.00
211.017.051 MANZANAS	699	145	101,355.00
211.017.052 NARANJAS	157	77	12,089.00
211.017.053 PAPAS	1,749	32	55,968.00
211.017.054 CEBOLLAS	629	88	55,352.00
211.017.054.1 CEBOLLA DE VERDEO	84	110	9,240.00
211.017.055 ZANAHORIAS	787	66	51,942.00
211.017.056 BATATAS	175	77	13,475.00
211.017.057 TOMATES	262	110	28,820.00
211.017.060.007 ACELGA (PAQUETE)	2,273	55	125,015.00
211.017.060.02 CALABAZA	2,535	66	167,310.00
211.017.060.03 MORRON	210	249	52,290.00
211.017.060.04 LECHUGA	84	102	8,568.00
211.017.060.05 ZAPALLITOS VERDES	420	88	36,960.00
211.017.060.11 PEREJIL -PAQ. 500 GRS-	21	99	2,079.00
211.017.060.6 APIO	21	102	2,142.00
211.017.060.8 PUERRO	26	102	2,652.00
211.017.061 LEVADURA DE CERVEZA	12	328	3,936.00
211.017.064 TAPAS P/ EMPANADAS X12	262	102	26,724.00
211.017.067 TAPAS PARA PASCUALINA X 2 U	262	102	26,724.00
211.017.068 FECULA DE MAIZ	21	274	5,754.00
211.017.082 LIMON	84	99	8,316.00
211.017.083 CHOCLO X LATA	560	63	35,280.00
211.017.090.1 GALLETITAS DE AGUA S/SAL X 450 G	839	147	123,333.00
211.017.091 AJO	42	66	2,772.00
211.017.093 REMOLACHA	122	99	12,078.00
211.017.102 MAYONESA	21	142	2,982.00
211.017.110 POLLO X CAJON	159	2,559	406,881.00
211.110.0003 DURAZNO EN ALMIBAR -LATA-	140	114	15,960.00
211.110.0005 ARVEJAS -LATA-	542	31	16,802.00
211.500.0015 PERAS	126	110	13,860.00
211.500.0017 BERENGENA	210	103	21,630.00
2.1.5 MADERA, CORCHO Y SUS MANUFACTURAS	981	4,721	154,621.00
215.001.0068 CANTO	164	15	2,460.00
215.001.050 MELAMINA BLANCA	38	3,347	127,186.00
215.100.0577 FENOLICO BLANCO 3 MM	10	1,344	13,440.00
215.100.212 CANTO	769	15	11,535.00
2.5.1 COMPUESTOS QUÍMICOS	406	12,847	310,176.00
251.100.101 GAS REFRIGERANTE	2	10,936	21,872.00
251.250.0002 AGUA DESTILADA X 5 LTS	2	77	154.00
251.250.0003 AGUA DESMINERALIZADA X 10L	87	1,270	110,490.00
251.885.00008 DIOXIDO DE CARBONO	315	564	177,660.00
2.5.2 PRODUCTOS FARMACÉUTICOS Y MEDICINALES	64,509	484,277	2,801,025.00
252.001.008 ALCOHOL EN GEL	87	153	13,311.00
252.001.302 ALIM. ENTERAL P/ALTERACIONES GASTROINTESTINALES X 500ML	52	390	20,280.00
252.001.353 BUPIVACAINA HIPERBARICA 0.5%/5ML AMP	175	127	22,225.00
252.001.437.1 SULFADIAZINA PLATA+VIT A+LIDOCAINA 400G/POTE	17	1,025	17,425.00

Fuente de Financiamiento DescripFF: 1.3.1 DE ORIGEN MUNICIPAL

FORMULARIO 7	CANTIDAD	PRECIO	IMPORTE TOTAL
252.001.597 HDL COLESTEROL	7	4,860	34,020.00
252.001.632 THAYER MARTIN AGAR	12	1,469	17,628.00
252.001.633 AGAR MUELLER HINTON X 100 GR	5	2,112	10,560.00
252.001.634 AGAR COLUMBIA X100GR	5	1,669	8,345.00
252.001.635 AGAR CLDE X100GR	10	1,915	19,150.00
252.001.636 SALMONELLA SHIGELLA AGAR X 100GR	2	1,898	3,796.00
252.001.638 BILIS ESCULINA CON AZIDA AGAR X100GR	2	5,153	10,306.00
252.001.639 T.S.I AGAR X 100GR	2	1,769	3,538.00
252.001.641 CHRISTENSEN MEDIO (UREA AGAR BASE) X100GR	2	2,767	5,534.00
252.001.642 LISINA HIERRO AGAR X100GR	2	3,533	7,066.00
252.001.646 FENILALANINA REACTIVO X 100ML	2	3,040	6,080.00
252.001.649 O.N.P.G DISCOS	2	977	1,954.00
252.001.650 L.A.P DISCOS	5	712	3,560.00
252.001.655 CEFEPIME DISCOS	2	344	688.00
252.001.656 IMIPENEM DISCOS	2	344	688.00
252.001.659 CEFOTAXIMA DISCOS	3	344	1,032.00
252.001.661 CIPROFLOXACINA DISCOS	3	344	1,032.00
252.001.663 CEFALOTINA DISCOS	3	344	1,032.00
252.001.664 HISOPOS ESTERILES	874	9	7,866.00
252.001.665 TUBOS CON CITRATO PARA COAGULACION ION	3,497	9	31,473.00
252.001.666 CALIBRADOR A PLUS	10	1,501	15,010.00
252.001.667 CONTROL SERUM I	3	4,616	13,848.00
252.001.668 CONTROL SERUM II	3	4,616	13,848.00
252.001.669 BOTTLE TUBING 10309778	2	14,921	29,842.00
252.001.670 GLUCOSA ENZIMATICA AA LIQ	9	1,937	17,433.00
252.001.671 TUBOS DE PLASTICO 300 400	525	3	1,575.00
252.001.676 MAC CONKEY CON SORBITOL AGAR X 100GR	2	2,001	4,002.00
252.001.719 ALIMENTO PARENTERAL2200KCAL/1970ML	28	3,280	91,840.00
252.003.099 TUBOS PLASTICO CONICOS P/ORINA	874	13	11,362.00
252.003.233 CAPILARES CON HEPARINA - CAJA X 500	17	313	5,321.00
252.003.253 CALIBRADOR	5	5,314	26,570.00
252.003.273 FRASCO PLASTICO ESTERIL DESCARTABLE	1,749	10	17,490.00
252.003.294 ANTICOAGULANTE G -CAJA-	3	3,043	9,129.00
252.003.356 ARTRITEST DIRECTO X 50	9	758	6,822.00
252.003.358 URICOSTAT X 500	5	2,696	13,480.00
252.003.358.2 SOLUPLASTIN 10 X 2ML	17	1,822	30,974.00
252.003.368 TOXOTEST	10	7,158	71,580.00
252.003.449 ANFOTERICINA B 50MG FCO AMP	87	425	36,975.00
252.01904 HIERRO	3	2,602	7,806.00
252.044.155 LEVOMEPROMAZINA 25MG/COMP	3,497	3	10,491.00
252.082.018 CLINDAMICINA	3	344	1,032.00
252.090.002 SULFATO FERROSO GTAS	175	37	6,475.00
252.104.076 AMOXICILINA + ÁCIDO CLAVULÁNICO X 50 DISCOS	3	344	1,032.00
252.104.241 CEFALOTINA 1G F/A	175	63	11,025.00
252.104.329 AMOXICILINA CLAVULÁNICO 400MG/JBE	175	141	24,675.00
252.104.336 BACITRACINA X 50 DISC	2	510	1,020.00
252.104.457 RIFAMPICINA	2	344	688.00
252.113.025 CEFTAZIDIMA 30 UG X 50 DISCOS	3	344	1,032.00
252.140.009 SERTRALINA 50MG/COMP	5,246	4	20,984.00
252.140.011 VENLAFAXINA 75MG/COMP	4,371	4	17,484.00
252.140.056 CLOMIPRAMINA 25MG/COMP	1,749	12	20,988.00
252.149.003 BILIRRUBINA DIRECTA AA	9	1,982	17,838.00
252.149.004 BILIRRUBINA TOTAL AA	9	1,985	17,865.00
252.155.077 HIOSCINA BUTILBROMURO 20MG/1ML AMP	525	46	24,150.00
252.207.004 IBUPROFENO 400MG/COMP	4,371	1	4,371.00
252.264.008 DICLOFENAC 75MG/COMP	4,371	1	4,371.00
252.282.043 RANITIDINA 50MG/5ML AMP	1,749	27	47,223.00
252.297.008 CIPROFLOXACINA 500MG/COMP	1,750	6	10,500.00
252.391.032 AMILASA 405 AA LIQ.	10	2,103	21,030.00
252.394.003 FUROSEMIDA GTAS 15 ML	21	224	4,704.00
252.521.002 RANITIDINA 150MG/COMP	4,371	1	4,371.00
252.561.007 MEROPENEM X 50 DISCOS	2	344	688.00
252.594.051 VITAMINA B1 B2 B5 B6 PP 2ML/AMP	437	35	15,295.00
252.769.005 DIAZEPAM 10MG/COMP	3,497	1	3,497.00
252.804.017 METRONIDAZOL 500MG/COMP	1,749	3	5,247.00
252.815.008 ALP 405 AA LIQUIDO	10	1,036	10,360.00
252.832.002 KIT PARA ZIEHL NEELSEN	3	1,237	3,711.00
252.832.006 TWEEN 20	3	1,442	4,326.00
252.832.010 TEST RAPIDO STREP A FAUCES	17	1,507	25,619.00
252.832.011 TEST RAPIDO STREP B AGALACTEAE	9	4,909	44,181.00
252.832.013 MONOTEST HUDLESSON	5	2,131	10,655.00
252.832.014 HUDLESSON	2	510	1,020.00
252.832.017 STANDROL S-E 2	3	4,143	12,429.00
252.832.019 WL 19 CON AA	3	1,287	3,861.00
252.832.021 PRINTER PAPER 248	28	314	8,792.00
252.832.022 TIRAS REACTIVAS PARA ORINA	140	573	80,220.00
252.832.028 CALCIO CA COLOR	5	1,403	7,015.00
252.832.031 M-30 E-E-Z CLEANSER	5	1,951	9,755.00
252.832.032 ALBUMINA AA LIQUIDA	3	1,031	3,093.00
252.832.035 GAMMA GT CINETICA AA LIQUIDA	5	905	4,525.00
252.832.036 ELECTRODO CA	2	21,141	42,282.00
252.832.038 ELECTRODO PO2	2	52,549	105,098.00
252.832.039 ELECTRODO PCO2	2	48,515	97,030.00
252.832.040 ELECTRODO PH	2	55,447	110,894.00
252.832.041 ELECTRODO CL	2	24,549	49,098.00
252.832.043 PANEL C/DIMERO D	10	27,557	275,570.00
252.832.045 CHAGAS HAI	10	4,923	49,230.00
252.832.055 TUBO HEPARINA DE LITIO X 2 ML	5,246	7	36,722.00
252.832.058 FOSFATEMIA UV AA 1 X 100ML	2	1,200	2,400.00
252.832.124 TEST DE EMBARAZO	35	257	8,995.00
252.832.140 ELECTRODO DE POTASIO PARA EQUIPO AUTOMATIZADO DE IONES DIEST	2	18,493	36,986.00
252.832.215 TG COLOR GPO/PAP X400ML	5	5,506	27,530.00
252.832.270 LDH-P U.V. AA 100 ML	7	1,478	10,346.00

Municipalidad de **Pinamar**

COMPRAS DE BIENES Y SERVICIOS

PRESUPUESTO 2019
FECHA 30/11/2018

FOLIO Nº 161

Fuente de Financiamiento DescripFF: 1.3.1 DE ORIGEN MUNICIPAL

FORMULARIO 7	CANTIDAD	PRECIO	IMPORTE TOTAL
252.832.287 TEST RAPIDO HEPATITIS B	7	12,507	87,549.00
252.832.324 GPT (ALT) UV AA POR 200 ML	12	2,233	26,796.00
252.832.345 CREATININA CINETICA AA LIQ	9	1,275	11,475.00
252.832.385 MAGNESIO COLOR AA DE 2 X 50 ML	3	1,279	3,837.00
252.832.387 HIV 1+2 POR 100	3	13,605	40,815.00
252.832.395 FORMOL 40% PURO	5	546	2,730.00
252.833.163 NOVOBIOCINA 5UG X 50 DISCOS	3	344	1,032.00
252.833.165 OXACILINA 1 UG X 50 DISCOS	2	344	688.00
252.834.010 ACIDO NALIDIXICO X 50 DISCOS	3	344	1,032.00
252.834.050 COLORANTE DE GRAM	7	1,194	8,358.00
252.835.002 OXIDASA X 25 DISCOS	2	691	1,382.00
252.835.009 AGAR CHOCOLATE X 10 PLACAS	12	1,020	12,240.00
252.835.010 AGAR MUELLER HINTON X 10 PLACAS	23	853	19,619.00
252.835.020 AGAR SABOREUD POR 100 GRS	2	1,285	2,570.00
252.835.116 CHROMOBRIT IU X 10 PLACAS	23	1,372	31,556.00
252.835.160 SANGRE AGAR X 10 PLACAS	23	864	19,872.00
252.835.167 HISOPOS C/MEDIO STUART X50U	21	1,678	35,238.00
252.835.200 PYR -A- ENT ENVASE POR 25 DISCOS	5	649	3,245.00
252.845.001 SULFATO FERROSO + AC FOLICO/COMP	3,497	3	10,491.00
252.950.0011 COLESTAT ENZ. AA LIQ. 1000 ML	7	4,816	33,712.00
252.950.0017 SUERO DE LISS	17	1,962	33,354.00
252.950.0031 PREPARADOS HISTOLOGICOS-CITOLOGICOS	1,749	66	115,434.00
252.950.0040 HEMATEST SANGRE OCULTA	3	2,181	6,543.00
252.950.0180 CK-NAC UV AA	7	2,874	20,118.00
252.950.0181 UREA UV AA LIQUIDO X 1000 ML	5	8,576	42,880.00
252.950.0182 GOT UV AA LIQUIDO X 200ML	9	2,213	19,917.00
252.960.0002 PROTI 2	5	483	2,415.00
252.960.0003 ASTO WIENER	9	1,517	13,653.00
252.960.0010 PROTI U/LCR X 100ML	3	1,318	3,954.00
252.960.0015 SUERO COOMBS	12	570	6,840.00
252.961.031 EDTA DISCOS X 50 U	2	1,287	2,574.00
252.961.032 AMPICILINA DISCO X 50 U	3	344	1,032.00
252.961.033 ACIDO BORONICO DISCOS X 50 U	2	1,610	3,220.00
252.961.034 OPTOQUINA DISCOS X 50 U	2	691	1,382.00
252.961.035 VANCOMICINA DISCOS 30 UG 50 U	3	344	1,032.00
252.961.036 CEFIXIMA DISCOS X 50 U	2	344	688.00
252.961.037 COLISTIN DISCOS X 50 U	2	510	1,020.00
252.961.038 ERTAPENEM DISCOS X 50 U	2	510	1,020.00
252.961.039 ESTREPTOMICINA DISCOS (ALTA CARGA) X 50 U	2	344	688.00
252.961.040 GENTAMICINA DISCOS (ALTA CARGA) X 50 U	2	344	688.00
252.961.041 GENTAMICINA DISCOS 10 UG X 50 U	2	344	688.00
252.961.042 PIPERACILINA DISCOS X 50 U	2	494	988.00
252.961.043 TRIMETROPRIMA - SULFAMETOXAZOL DISCOS X 50 U	3	344	1,032.00
252.961.044 NITROFURANTOINA DISCOS X 50 U	2	344	688.00
252.961.045 PENICILINA 10 U DISCOS X 50 U	2	344	688.00
252.961.046 ERITROMICINA DISCOS X 50 U	3	344	1,032.00
252.961.047 AMPICILINA - SULBACTAM DISCOS X 50 U	2	344	688.00
252.961.049 DISCOGRAMA BRITANIA IU AMBULATORIA X 25 U	5	1,282	6,410.00
252.961.050 DCM BRIT X UNIDAD	2	6,522	13,044.00
252.961.051 AZUL DE TOLUIDINA X 10 GRS	2	1,448	2,896.00
252.961.052 TUBOS CON CITRATO PARA ERITRO 3.8 G	3,497	9	31,473.00
252.961.053 TUBOS CON EDTA PEDIATRICOS 8D	3,497	10	34,970.00
252.961.054 DNASA AGAR X 100 GRS	2	4,974	9,948.00
252.961.055 TIOGLICOLATO CALDO SIN INDICADOR X 100 GRS	2	2,198	4,396.00
252.961.056 REACTIVO DE INDOL (ERLICH) X 100 GRS	2	3,040	6,080.00
2.5.5 TINTAS, PINTURAS Y COLORANTES	168	49	8,232.00
255.999.10 MASILLA P/DURLOCK	168	49	8,232.00
2.5.6 COMBUSTIBLES Y LUBRICANTES	2,100	434	84,708.00
256.03311 REFRIGERANTE	2	394	788.00
256.400.0014 GAS	2,098	40	83,920.00
2.5.8 PRODUCTOS DE MATERIAL PLÁSTICO	46,096	368	186,936.00
258.001.00019 ESQUINERO PLASTICO X 25 UNIDADES (CAJA)	35	88	3,080.00
258.001.00022 SOPORTE OVAL PLASTICO LATERAL	77	20	1,540.00
258.001.00023 TIRADOR ACRILICO 136X35 MM	115	203	23,345.00
258.001.00024 PATA PLASTICA PARA ZOCALO	56	41	2,296.00
258.400.0014 BOLSA RESIDUO	10,491	3	31,473.00
258.400.0020 BOLSAS DE CONSORCIO 80 X 110	1,749	6	10,494.00
258.400.0023 BOLSAS DE RESIDUOS 60 X 90 X 50 MICRONES	13,989	4	55,956.00
258.400.0026 BOLSAS DE RESIDUOS DE 45 X 60 X 30 MICRONES	19,584	3	58,752.00
2.5.9 OTROS PRODUCTOS QUÍMICOS, COMBUSTIBLES Y LUBRICANTES	2	967	1,934.00
259.120.0004 ADHESIVO VINILICO GRANDE	2	967	1,934.00
2.6.4 PRODUCTOS DE CEMENTO, ASBESTO Y YESO	61	972	30,678.00
264.100.0050 PLACA DURLOCK 9.5 MM	9	462	4,158.00
264.600.0004 PLACA YESO TIPO DURLOCK	52	510	26,520.00
2.6.5 CEMENTO, CAL Y YESO	22	2,279	18,067.00
265.200.0019 CEMENTO	5	1,723	8,615.00
265.500.0004 PEGAMENTO PARA CERÁMICA TIPO KLAUKOL	17	556	9,452.00
2.7.1 PRODUCTOS FERROSOS	2,178	3,607	47,614.00
271.007.061 TORNILLOS 6 X 2 X 500	17	702	11,934.00
271.007.080 PERFIL P/ PLACA 18MM X 3.00MTS	9	1,514	13,626.00
271.007.091 BASE PARA BISAGRA CLIP	192	12	2,304.00
271.007.290 BISAGRA TIPO HAFELE CODO 0 CON CLIP PUSH	192	41	7,872.00
271.120.0033 CAÑO	17	497	8,449.00
271.170.0065 TORNILLO 6 X 5/8	1,749	1	1,749.00
271.500.6580 TORNILLO 6X5/8 (CAJA)	2	840	1,680.00
2.7.9 OTROS PRODUCTOS METÁLICOS	248	2,233	90,996.00
279.00823 MANIJA, JUEGO	35	985	34,475.00
279.00831 CERRADURA C/ LLAVES	35	701	24,535.00
279.00850 CORREDERAS 500MM	73	197	14,381.00
279.01626 COPIA DE LLAVE	70	153	10,710.00
279.999.11 COPIA DE LLAVE LARGA	35	197	6,895.00
2.9.1 ELEMENTOS DE LIMPIEZA	12,544	9,367	1,840,250.00
291.100.0021 MOPA DE ALGODON P/ LAMPAZO	52	653	33,956.00

Fuente de Financiamiento DescripFF 1.3.1 DE ORIGEN MUNICIPAL

FORMULARIO 7	CANTIDAD	PRECIO	IMPORTE TOTAL
291.100.0025.001 BOBINA DE PAPEL X 400M	699	522	364,878.00
291.100.0026 PALA RESIDUOS C/ CABO	35	80	2,800.00
291.100.0042 PULVERIZADOR	70	62	4,340.00
291.100.0073 INSECTICIDAS EN AEROSOL	70	131	9,170.00
291.100.0093 LUSTRAMUEBLES EN AEROSOL	87	117	10,179.00
291.100.0142 CLORO A GRANEL	822	44	36,168.00
291.100.0163 LIMPIADOR CREMOSO	262	80	20,960.00
291.100.0252 GUANTES DE GOMA NARANJA N°8 TIPO MAPA	1,224	105	128,520.00
291.100.0499 JABON LIQUIDO	105	71	7,455.00
291.100.0566 TRAPO REJILLA	175	262	45,850.00
291.100.393 BALDE PLASTICO 10 LTS	52	148	7,696.00
291.100.404 DESENGRASANTE BACTERICIDA X 5 LTS	10	690	6,900.00
291.100.409 DETERGENTE CONCENTRADO X 5LTS	210	440	92,400.00
291.100.411 ESCOBILLA PARA INODORO C/ BASE	61	159	9,699.00
291.100.414 ESCOBILLON CERDA PLASTICA S/CABO TIPO SAMANTHA	175	108	18,900.00
291.100.422 ESPONJA CON FIBRA MULTIUSO	350	13	4,550.00
291.100.423 ESPONJA DORADA 15GRS TIPO VILEDA	262	18	4,716.00
291.100.427 GUANTES AFELPADOS DE GOMA N°9	874	63	55,062.00
291.100.432 JABON LIQUIDO P/MANOS X 5LTS	10	696	6,960.00
291.100.434 LANA DE ACERO X 10 ROLLOS	175	23	4,025.00
291.100.465 CABO DE MADERA	52	32	1,664.00
291.100.481 SECADOR DE GOMA 40CM S/ CABO	124	148	18,352.00
291.100.493 SERVILLETAS DE PAPEL 32X33CM X 1000	52	356	18,512.00
291.100.496 SOPAPA DE GOMA C/ CABO	52	72	3,744.00
291.100.503 TRAPO DE PISO CONSORCIO BLANCO 60 X 70 CM	874	91	79,534.00
291.110.0007 DESODORANTES EN AEROSOL	262	105	27,510.00
291.120.0001 DETERGENTE X 5 LTS.	21	440	9,240.00
291.130.0004 PAPEL HIGIENICO	2,098	77	161,546.00
291.140.0001 CERA AUTOBRILLO X 5 LTS	17	581	9,877.00
291.150.0005 ESCOBA PLASTICA C/ MANGO	2	563	1,126.00
291.150.0013 CEPILLO PLASTICO	2	705	1,410.00
291.150.0017 PALO DE MADERA P/ESCOBILLON/SECADOR X 1.5 M	35	44	1,540.00
291.190.0001 JABON BLANCO	210	23	4,830.00
291.190.0003 JABON DE TOCADOR X 70 GRS.	210	18	3,780.00
291.200.0001.01 QUITA SARRO	70	110	7,700.00
291.200.0020 PLUMERO PLASTICO P/ TECHO	87	130	11,310.00
291.200.508 DETERGENTE HUMECTANTE	525	409	214,725.00
291.200.509 ALCALINO	629	296	186,184.00
291.200.510 PERACETICO	175	249	43,575.00
291.200.511 CLORO	525	130	68,250.00
291.200.512 NEUTRALIZANTE SUAVIZANTE	175	207	36,225.00
291.200.513 DESINFECTANTE SANITARIO	567	96	54,432.00
2.9.2 UTILES DE ESCRITORIO, OFICINA Y ENSEÑANZA	2	197	394.00
292.200.0013 SELLO C/ LEYENDA 2 LINEAS	2	197	394.00
2.9.5 UTILES MENORES MÉDICOS, QUIRÚRGICO Y DE LABORATORIO	442,404	300,832	7,173,457.00
295.01909.0100 GUANTES LATEX ESTERIL N° 6 1/2 LARGOS DESC	3,322	17	56,474.00
295.01909.0101 GUANTES LATEX ESTERIL N°7 LARGOS DESC	3,847	13	50,011.00
295.01909.0102 GUANTES LATEX ESTERIL N°7 1/2 LARGOS DESC	4,721	15	70,815.00
295.01909.0103 GUANTES LATEX ESTERIL N°8 LARGOS DESC	3,847	12	46,164.00
295.01909.0104 GUANTES LATEX ESTERIL N°8 1/2 LARGOS DESC	874	17	14,858.00
295.01909.0105 CUBRECAMILLAS DESC	874	35	30,590.00
295.01918 FRASCOS GRADUADOS	17	2,176	36,992.00
295.022232 ELECTRODO PARA ECG DESC. TIPO 3M	2,623	13	34,099.00
295.022237 GUIA V18 (SIN AGUJA)	525	153	80,325.00
295.02886.0200 PLACA PACIENTE P/ELECTROBISTURÍ DESCARTABLE	175	210	36,750.00
295.02886.0424 SUTURA MONONYLON 3/0 C/A (T19MM SC-24 3/8 CIRC) 169T	315	83	26,145.00
295.130.521.01 PAPEL DE GRADO MEDICO 60 X 333 BOBINA	14	3,200	44,800.00
295.500.0052 COFIA ALTO RIESGO	3,497	3	10,491.00
295.500.0055 CABLE PACIENTE MONITOR	2	6,780	13,560.00
295.500.0093 GUIA DE INTUBACION TIPO STILETE DE 5MM 100/120	2	527	1,054.00
295.500.0101 PAÑALES ADULTOS DESC	6,994	17	118,898.00
295.500.0102 GUIA V14 P/SUERO MACROGOTERO	8,743	31	271,033.00
295.500.0146 PCR	14	1,292	18,088.00
295.500.107 SONDA FOLEY 3 VIAS HEMATURICA N° 24	35	1,160	40,600.00
295.510.0004 TENSIOMETROS ADULTOS	35	631	22,085.00
295.831.0002 POUCH EN BOBINAS O ROLLOS PELABLES MEDIDAS 10 CM X 200 MTS	5	1,703	8,515.00
295.831.0003 POUCH DE BOBINAS O ROLLOS PELABLES MEDIDAS 15CM X 200 MTS	5	2,429	12,145.00
295.831.0004 POUCH DE BOBINAS O ROLLOS PELABLES. MEDIDAS 20CM X 200 MTS	5	3,122	15,610.00
295.831.0005 POUCH DE BOBINAS O ROLLOS PELABLES. MEDIDAS 30CM X 200 MTS	5	4,577	22,885.00
295.831.0025 ROLLOS DE CINTA TESTIGO P/ AUTOCLAVE DE VAPOR	21	218	4,578.00
295.831.0045.1 TIRAS REACTIVAS P/HTG EN SANGRE	3,497	13	45,461.00
295.831.0049 TESTIGO QUÍMICO P/AUTOCLAVE	874	1	874.00
295.832.0026.01 PROBE TUBING KIT AGUJA TUBULADURA	2	8,223	16,446.00
295.832.0026.02 PROBE HOUSING KIT MODULO TOMA DE MUESTRA	2	23,785	47,570.00
295.832.0039 TUBO PARA SUERO	3,497	10	34,970.00
295.832.0040 PIPETAS VSG-PS	3,497	21	73,437.00
295.832.0042 TUBO 300800	5,246	3	15,738.00
295.833.0010 CUBREOJETOS DE VIDRIO 18 MM X 18 MM POR 100 UNIDADES	70	31	2,170.00
295.833.0039 CEPILLO P/TUBOS KHAN-HEMOLISIS	17	57	969.00
295.833.0041 PIPETAS PASTEUR DESCARTABLES	1,749	3	5,247.00
295.833.0044 POLICUBETAS PLASTICAS 96 POCILLOS	2	2,077	4,154.00
295.833.0047 PROBETAS GRADUADAS DE 1000ML.	3	1,419	4,257.00
295.833.0056 TIPS AMARILLOS	27,977	1	27,977.00
295.833.0060 TUBOS DE HEMOLISIS DE VIDRIO X 50U	87	442	38,454.00
295.833.0070 TUBOS P/SUERO CON ACELERADOR	13,989	9	125,901.00
295.833.0071 TUBOS P/HEMOGRAMAS CON EDTA	17,486	6	104,916.00
295.833.0081.03 WASH CD PACK	9	18,082	162,738.00
295.833.0081.04 TUBO EPENDORF	874	1	874.00
295.833.0088 TUBOS DE PLASTICO CON NA-CITRATO 2,5 ML	1,749	9	15,741.00
295.833.0094 FRASCO BITUBULADO	87	96	8,352.00
295.833.0128 TIPS AZULES	3,497	1	3,497.00
295.833.0150 PROBETAS GRADUADAS DE 500 ML SIN TAPA	3	936	2,808.00
295.833.0153 TAPONES PARA USO BACTERIOLOGICO BLANCOS DE 12 MM POR 50 U.	70	6	420.00

Municipalidad de **Pinamar**

COMPRAS DE BIENES Y SERVICIOS

PRESUPUESTO 2019
FECHA 30/11/2018

FOLIO N° 163

Fuente de Financiamiento DescripFF: 1.3.1 DE ORIGEN MUNICIPAL

FORMULARIO 7	CANTIDAD	PRECIO	IMPORTE TOTAL
295.833.0155 TAPONES PLASTICOS PARA TUBO DE HEMOLISIS	874	1	874.00
295.833.163 PORTAOBJETOS X 50U	175	63	11,025.00
295.833.164 GRADILLA ALUMINIO EN Z X 25 P/T ENSAYO	14	476	6,664.00
295.836.0005 ALGODON 500G	1,399	145	202,855.00
295.836.0007 TELA ADHESIVA 10CM	175	94	16,450.00
295.836.0009 VENDAS DE YESO 10 CM	699	49	34,251.00
295.836.0010 VENDAS DE YESO 15 CM	787	69	54,303.00
295.836.0011 VENDAS DE YESO 20 CM	787	88	69,256.00
295.836.0019 GASA TUBULAR DOBLE PIEZA APROX 1.5/1.6KG	699	722	504,678.00
295.836.0026 GLUTARALDEHIDO 1000CC SCION	63	462	29,106.00
295.836.0028 VENDAS DE YESO 10 CM DE 4 MTS DE LARGO DE SECADO RAPIDO	87	48	4,176.00
295.836.0032.01 APOSITO TRANSPARENTE 6 X 7 CM TIPO TEGADERM	350	24	8,400.00
295.839.0001 AGUJAS 16/5 DESC	31,474	1	31,474.00
295.839.0002 AGUJAS 25/8 DESC	61,322	1	61,322.00
295.839.0003 AGUJAS 40/8 DESC	34,971	1	34,971.00
295.839.0004 AGUJAS 50/8 DESC	8,743	1	8,743.00
295.839.0034 CATETER I.V N°14	175	31	5,425.00
295.839.0035 CATETER I.V N°16	175	31	5,425.00
295.839.0037 CATETER I.V N°26	87	34	2,958.00
295.839.0065 AGUJA ESPINAL 21G PTA LAPIZ DESC	14	52	728.00
295.839.0071 AGUJA ESPINAL 26G PTA LAPIZ DESC	262	52	13,624.00
295.839.0078 CATETER I.V N°18	4,371	31	135,501.00
295.839.0079 CATETER I.V N°20	4,371	31	135,501.00
295.839.0080 CATETER I.V N°22	3,497	31	108,407.00
295.839.0081 CATETER I.V N°24	3,497	31	108,407.00
295.839.0103 JERINGA TOOMEY 50CC DESC	350	34	11,900.00
295.839.0111 JERINGA 5CC S/AGUJA DESC	40,217	4	160,868.00
295.839.0112 JERINGA 10CC S/AGUJA DESC	55,954	6	335,724.00
295.839.0170 GUIA V17 P/SUERO MICROGOTERO	525	31	16,275.00
295.840.0003 BIGOTERA ADULTO TIPO K 27 DESC	350	26	9,100.00
295.840.0004 BOLSA COLECTORA ORINA 2L C/DESAGOTE	1,049	23	24,127.00
295.840.0011 DETERGENTE NO IONICO TIPO SURFANIOS X 5L	10	7,217	72,170.00
295.840.0014 GUANTES P/EXAMEN LATEX MED 100U DESC	3,147	241	758,427.00
295.840.0019 SONDA FOLEY N°18	87	41	3,567.00
295.840.0020 SONDA FOLEY N°20	70	41	2,870.00
295.840.0021 SONDA FOLEY N°22	35	41	1,435.00
295.840.0022 SONDA TIPO K-10 NASOGASTRICA	350	15	5,250.00
295.840.0031 IODOPOVIDONA 10% SCION X 1000CC	217	224	48,608.00
295.840.0032 IODOPOVIDONA 5% JABON X 1000CC	42	153	6,426.00
295.840.0034 DETERGENTE QUIRURGICO X 1000CC (ENZIMATICO)	63	327	20,601.00
295.840.0050 BOLSA DE TRANSFERENCIA S-41/300CC	105	229	24,045.00
295.840.0051 BOLSA DE TRANSFERENCIA S-44/800 CC	42	277	11,634.00
295.840.0052 BOLSA COLECTORA K207/2L	87	291	25,317.00
295.840.0055 SONDA TIPO K-29 ASPIRACION	2,273	17	38,641.00
295.840.0064 TUBO ENDOTRAQUEAL 3MM C/BALON	5	62	310.00
295.840.0068 TUBO ENDOTRAQUEAL 7.0MM C/BALON	105	55	5,775.00
295.840.0069 TUBO ENDOTRAQUEAL 7.5MM C/BALON	210	57	11,970.00
295.840.0070 TUBO ENDOTRAQUEAL 8MM C/BALON	105	55	5,775.00
295.840.0083 BIGOTERA PEDIATRICA TIPO K27 DESC	350	26	9,100.00
295.840.0091 BOTAS DESC P/CIRUGIA	3,497	7	24,479.00
295.840.0092 SONDA TIPO K-108 NASOGASTRICA	17	1,531	26,027.00
295.840.0095 SONDA TIPO K-97 URETRAL	1,049	17	17,833.00
295.840.0099 MASCARA DE OXIGENO PORCENTAJE VARIABLE	87	108	9,396.00
295.840.0107 SONDA TIPO K-11 NASOGASTRICA	350	15	5,250.00
295.840.0186 GUANTES P/EXAMEN NITRILO MED 100U DESC	525	260	136,500.00
295.841.0001 BAJALENGUA MADERA AD DESC	8,743	1	8,743.00
295.841.0002 BAJALENGUA MADERA PED DESC	8,743	1	8,743.00
295.841.0003 BARBIJO TRICAPA DESC	8,743	3	26,229.00
295.841.0013 JERINGA 20CC S/AGUJA DESC	2,623	10	26,230.00
295.841.0016.1 LLAVES DE TRES VIAS C/PROLONGADOR	6,994	58	405,652.00
295.841.0026 ESPECULO GR DESC	350	26	9,100.00
295.841.0033 TERMOMETROS CLINICOS	87	74	6,438.00
295.841.0040.001 TROCAR TORACICO ADULTO 24 FR	17	736	12,512.00
295.841.0054 CEPILLOS ENDOCERVICALES	1,749	13	22,737.00
295.841.0064 ESPECULO CH DESC	699	23	16,077.00
295.841.0070 ELECTRODO DE NA+	2	27,975	55,950.00
295.841.0169 OVATA DE 10 CM	315	18	5,670.00
295.841.0170 OVATA DE 15 CM	315	23	7,245.00
295.841.0171 OVATA DE 20 CM	315	31	9,765.00
295.841.0174 TELA ADHESIVA HIPOALERGICA 25MM/9M	392	31	12,152.00
295.841.0250 MASCARA P/NEBULIZAR AD C/MICRONEBULIZADOR	175	58	10,150.00
295.841.0254 PAPEL P/ECG 50MM TERMOSENSIBLE ROLLO	140	41	5,740.00
295.841.0256 JERINGA 60CC S/AGUJA DESC	874	23	20,102.00
295.841.0281 ALCOHOL 96°/500CC	829	62	51,398.00
295.841.0281.001 ALCOHOL 70°/500 CC	350	54	18,900.00
295.841.0281.002 ALCOHOL GEL X 1KG	140	179	25,060.00
295.841.0283 NITROFURAZONA SCION 1000CC	21	339	7,119.00
295.841.0284 VASELINA LIQUIDA X 1000 ML.	105	394	41,370.00
295.841.0285 CLORHEXIDINA SCION X 500 CC	84	290	24,360.00
295.842.0056 GAS CARTRIDGE PACK	3	53,516	160,548.00
295.843.0014 SUTURA CATGUT SIMPLE 0 C/A (SH 25MM 1/2 CIRC)	42	119	4,998.00
295.843.0018 SUTURA MONONYLON 5/0 C/A (T19MM SC-20 3/8 CIRC) 14501T	189	83	15,687.00
295.843.0033 SUTURA PROLENE 4/0 C/A SH MASTER 8521T	42	311	13,062.00
295.843.0036 SUTURA PROLENE 1 C/A CT2 1/2 CIRC	42	204	8,568.00
295.843.0050 HILO LINO N°100 CARRETEL	5	1,330	6,650.00
295.843.0208 SUTURA VICRYL 1 C/A (R36.4MM CT-1 1/2 CIRC) J347H	189	134	25,326.00
295.843.0210 SUTURA VICRYL 3/0 C/A (R22MM SH-1 1/2 CIRC) J311H	63	124	7,812.00
295.844.0051.01 MASCARA LARINGEA N° 1	3	248	744.00
295.844.0051.02 MASCARA LARINGEA N° 2	3	248	744.00
295.844.0051.03 MASCARA LARINGEA N° 3	3	248	744.00
295.844.0051.04 MASCARA LARINGEA N° 4	3	248	744.00
295.846.0014 TUBO PLASTICO	1,749	3	5,247.00
295.853.0009 SOLUCION DE LAVADO PARA EQUIPO AUTOANALIZADOR	3	1,217	3,651.00

FOLIO Nº 164

Fuente de Financiamiento DescripFF: 1.3.1 DE ORIGEN MUNICIPAL

FORMULARIO 7	CANTIDAD	PRECIO	IMPORTE TOTAL
295.855.0006.1 BUFFER PACK	9	16,334	147,006.00
295.855.0044 REGULADOR DE FLUJO P/SOLUC PARENTERAL TIPO V-140	525	111	58,275.00
295.855.0045 PLACAS ESTERILES DESCARTABLES	874	10	8,740.00
295.857.0007 ANTI D POR 10ML	17	713	12,121.00
295.857.0013 TERMOMETRO	5	480	2,400.00
295.857.0020 ANTI B POR 10ML	17	387	6,579.00
295.857.0021 ANTI A POR 10ML	21	376	7,896.00
295.857.0023 SAMPLE & REAGENT PUMP	2	27,095	54,190.00
295.857.502 VIA CENTRAL 30CM 14G	87	994	86,478.00
295.857.504 CANULAS P/TRAQUEOSTOMIA Nº7	3	263	789.00
295.857.505 CANULA P/TRAQUEOSTOMIA Nº7 1/2	44	884	38,896.00
295.857.506 CANULA P/TRAQUEOSTOMIA Nº 8	3	263	789.00
295.857.508 CANULA P/TRAQUEOSTOMIA Nº 9	5	263	1,315.00
295.857.511 TRADUCTOR DE PRESION INVASIVA	10	2,843	28,430.00
295.857.524 MASCARA FACIAL P/VNI GRANDE	2	4,276	8,552.00
295.857.526 HUMIDIFICADOR BACTERIAL/VIRAL	262	158	41,396.00
295.857.527 CIRCUITO P/RESPIRADOR ADULTO DESC (CORRUGADO)	105	231	24,255.00
295.857.555 PANEL RENAL SOB X 5 DET	5	58,955	294,775.00
295.857.567 TUBOS VIDRIO TAPA A ROSCA (10 CM ALTO)	122	34	4,148.00
2.9.6 REPUESTOS Y ACCESORIOS	71	195,305	458,791.00
296.001.055 COMPRESOR	2	20,778	41,556.00
296.002.074 FILTRO	2	8,530	17,060.00
296.150.0525 TENSOR DE CORREA ALTERNADOR	2	4,138	8,276.00
296.150.0535 TERMOSTATO	2	18,591	37,182.00
296.150.0614 KIT DISTRIBUCION	2	10,532	21,064.00
296.150.0849 MANGOS DE PNI ADULTO	9	2,405	21,645.00
296.150.0850 MANGOS DE PNI	2	3,259	6,518.00
296.160.0017 BATERIA 12 X 180 AMP.	3	11,670	35,010.00
296.160.0021 BATERIA 12 X 75.	2	5,775	11,550.00
296.160.0024 BATERIA 12 X 85	2	6,999	13,998.00
296.160.0025 BATERIA 12 X 90A	2	7,414	14,828.00
296.165.0015 BOMBA DE AGUA	2	6,585	13,170.00
296.175.0010 CORREA	2	5,956	11,912.00
296.175.0034 CORREA POLIV	3	1,464	4,392.00
296.750.102 MANGO	5	6,540	32,700.00
296.999.164 PANTALLA IMAGING PLATE MAMO IP-6 HR 18X24 CM	2	13,976	27,952.00
296.999.288 AGUJA TOMA MUESTRA	2	20,341	40,682.00
296.999.294 SENSOR DE OXIMETRIA DEDAL CABLE LARGO	3	9,220	27,660.00
296.999.297 CINTURON DE FIJACION SPINAL	14	781	10,934.00
296.999.92 JERINGA M2300 GL	2	18,723	37,446.00
296.999.93 CORREA MOV.VERTICAL	2	2,894	5,788.00
296.999.94 DIAFRAGMA BOMBA ASPIRACION	2	6,780	13,560.00
296.999.95 PLACA SENSOR VERTICAL	2	1,954	3,908.00
2.9.9 OTROS BIENES DE CONSUMO	7	397	2,779.00
299.100.0051 CINTA P/ INSTALACION DE DURLOCK	7	397	2,779.00
3.2.4 ALQUILER DE FOTOCOPIADORAS	11,593	18,392	391,419.00
324.001.004 ALQUILER FOTOCOPIADORA	42	6,124	257,208.00
324.001.006 EXCEDENTE PAGINA - ALQUILER FOTOCOPIADORA	11,541	1	11,541.00
324.001.008 ALQUILER DE FOTOCOPIADORAS	10	12,267	122,670.00
3.3.1 MANTENIMIENTO Y REPARACIÓN DE EDIFICIOS Y LOCALES	13	99,247	213,356.00
331.00505 MANO DE OBRA	2	61,243	122,486.00
331.03450 COLOCACION VIDRIO	2	1,881	3,762.00
331.03451 REPARACION PUERTA	3	14,862	44,586.00
331.098007 COLOCACION	2	4,025	8,050.00
331.100.0606 PROVICION Y COLOCACION DE FRENO HIDRAULICO EN PUERTA	2	12,949	25,898.00
331.100.0607 PROVICION Y COLOCACION DE HERRAJE DE BRONCE EN PUERTA	2	4,287	8,574.00
3.3.2 MANTENIMIENTO Y REPARACIÓN DE VEHÍCULOS	18	76,551	153,102.00
332.003.007 SERVICE DE LUBRICACION	2	6,561	13,122.00
332.005.056 REPARACION	2	6,124	12,248.00
332.005.303 REPARACION BOMBA DE AGUA	2	7,874	15,748.00
332.100.517 REPARACION CIRCUITO ELECTRICO	2	4,811	9,622.00
332.999.86 SERVICE AUTOMOVIL	2	17,826	35,652.00
332.999.86.0041 SERVICE AUTOMOVIL TIPO FORD RANGER 4X4 3.0 CC DIESEL	2	5,468	10,936.00
332.999.86.100 SERVICE AUTOMOVIL TIPO CITROEN JUMPER 2.3 HDI DIESEL	2	6,561	13,122.00
332.999.86.1031 SERVICE AUTOMOVIL TIPO CITROEN BERLINGO 1.4 CC NAFTA	2	5,578	11,156.00
332.999.86.107 REPARACION SENSOR VEHICULAR	2	15,748	31,496.00
3.3.3 MANTENIMIENTO Y REPARACIÓN DE MAQUINARIA Y EQUIPO	30	116,384	456,165.00
333.001.022 RECARGA MATAFUEGO	3	296	888.00
333.05000 REPARACIONES DE EQUIPOS	6	32,636	195,816.00
333.100.0129 REPARACION AUTOCLAVE	2	40,879	81,758.00
333.100.0142 REPARACION ELECTROCARDIOGRAFO	5	10,411	52,055.00
333.100.0252 RECARGA MATAFUEGO 5 KG	3	302	906.00
333.100.0698 REPARACION EQUIPO AIRE ACONDICIONADO	3	11,811	35,433.00
333.100.997 REPARACION DE PLANCHADORA	3	5,468	16,404.00
333.999.18 MANO DE OBRA	5	14,581	72,905.00
3.4.2 MÉDICOS Y SANITARIOS	10	3,983	39,830.00
342.01201 SERVICIO DE LABORATORIO	10	3,983	39,830.00
3.4.9 OTROS SERVICIOS TÉCNICOS Y PROFESIONALES	2	6,934	13,868.00
349.001.030 INSTALACION SISTEMA SEGURIDAD	2	6,934	13,868.00
3.5.1 TRANSPORTE	630	184	115,920.00
351.07003 TRANSPORTE	630	184	115,920.00
3.5.4 PRIMAS Y GASTOS DE SEGUROS	2	289,666	579,332.00
354.100.0002 SEGURO DE MALA PRAXIS	2	289,666	579,332.00
3.5.9 OTROS SERVICIOS COMERCIALES Y FINANCIEROS	2,019	65,679	1,243,137.00
359.01032 SERVICIO DE PEGADO	934	31	28,954.00
359.07600 SERVICIO DE CORTE	1,067	31	33,077.00
359.100.0340 CONTRATACION	18	65,617	1,181,106.00
3.9.3 SERVICIOS DE VIGILANCIA	12	1,617	19,404.00
393.04000 SERVICIO DE MONITOREO	12	1,617	19,404.00
4.3.7 EQUIPO DE OFICINA Y MUEBLES	16	69,444	176,617.00
437.00071 INSTALACION AIRE 6000 FRIGORIAS	2	12,686	25,372.00
437.500.573 INSTALACION DE ACONDICIONADOR DE AIRE	2	19,029	38,058.00
437.500.574 INSTALACION	3	8,311	24,933.00

FOLIO Nº 165

Fuente de Financiamiento DescripFF: 1.3.1 DE ORIGEN MUNICIPAL

FORMULARIO 7	CANTIDAD	PRECIO	IMPORTE TOTAL
437.500.581 INSTALACION DE AIRE 4500 FRIGORIAS	3	10,936	32,808.00
437.500.582 INSTALACION DE AIRE 2500 FRIGORIAS	3	10,171	30,513.00
437.500.583 INSTALACION AIRE 2200 FRIGORIAS	3	8,311	24,933.00
4.3.8 HERRAMIENTAS Y REPUESTOS MAYORES	5	8,668	43,340.00
438.065.0034 CARGADOR DE BATERIA	5	8,668	43,340.00
4.3.9 EQUIPOS VARIOS	12	2,624	31,488.00
439.250.0006 MATAFUEGO ABC 5KG (C/ CHAPA-BALIZA-SOPORTE)	12	2,624	31,488.00
1.1.1.01.07.000 SECRETARIA DE PLANEAMIENTO, PROYECTOS Y MEDIO AMBIENTE			**2,688,860.00**
47.11.01 EQUIPAMIENTO COMUNITARIO	**1**	**2,688,860**	**2,688,860.00**
4.3.2 EQUIPO DE TRANSPORTE, TRACCIÓN Y ELEVACIÓN	1	2,688,860	2,688,860.00
432.200.0011 MINIBUS	1	2,688,860	2,688,860.00
1.1.1.01.08.000 SECRETARIA DE SEGURIDAD			**8,662,635.00**
33.00.01 PROGRAMA SICU	**5,302**	**755,324**	**6,979,035.00**
2.2.2 PRENDAS DE VESTIR	105	7,272	52,928.00
222.001.084 PANTALON DAMA	1	636	636.00
222.001.088 BLUSA	2	406	812.00
222.001.096 BLAZER -MUJER-	1	919	919.00
222.001.195 FOULARD	1	115	115.00
222.001.197 CHOMBA DE PIQUE BLANCA COMBINADA CON BORDADO Y APLIQUE	44	423	18,612.00
222.001.198 PANTALON TELA GABARDINA COLOR NEGRO	44	483	21,252.00
222.001.200 CAMISA DE TRABAJO TELA GRAFA CON BORDADO	4	539	2,156.00
222.001.201 PANTALON DE TRABAJO TELA GRAFA CON BORDADO	4	462	1,848.00
222.001.202 CAMPERA DE ABRIGO COLOR NEGRO TELA TRACKER CON BORDADO	2	1,599	3,198.00
222.001.203 ZAPATO DE SEGURIDAD CON PUNTERA- DIELECTRICO	2	1,690	3,380.00
2.3.1 PAPEL DE ESCRITORIO Y CARTÓN	50	243	5,940.00
231.100.0346 PAPEL A4 DE 75 GRS	30	108	3,240.00
231.100.0350 PAPEL OFICIO DE 75 GRS	20	135	2,700.00
2.3.3 PRODUCTOS DE ARTES GRÁFICAS	1	900	900.00
233.009.169 LOGO	1	900	900.00
2.5.2 PRODUCTOS FARMACÉUTICOS Y MEDICINALES	24	70	1,680.00
252.003.200 ALCOHOL EN GEL X 1 LITRO	24	70	1,680.00
2.5.8 PRODUCTOS DE MATERIAL PLÁSTICO	840	9	5,680.00
258.050.0056 TARUGO	800	7	5,600.00
258.200.1041 TARUGO N° 6	40	2	80.00
2.6.5 CEMENTO, CAL Y YESO	6	222	1,332.00
265.200.0011 CEMENTO 50 KGS	6	222	1,332.00
2.7.1 PRODUCTOS FERROSOS	2,316	1,291	13,178.00
271.007.031 TIRAFONDO	1,000	8	8,000.00
271.007.062 MALLA	2	1,223	2,446.00
271.110.0014.001 ARANDELA PLANA 3/16	2	33	66.00
271.110.0043 ARANDELA PLANA	1,270	2	2,540.00
271.170.0038 TORNILLO	40	2	80.00
271.500.6574 CLAVOS CABEZA PERDIDA	2	23	46.00
2.7.5 HERRAMIENTAS MENORES	2	70	140.00
275.500.0091 MECHA DE WIDIA	2	70	140.00
2.7.9 OTROS PRODUCTOS METÁLICOS	236	96	6,036.00
279.00847 FIJACIONES PARA ASFALTO	216	21	4,536.00
279.999.153 CANDADO	20	75	1,500.00
2.8.4 PIEDRA, ARCILLA Y ARENA	3	1,178	3,534.00
284.100.0018 PIEDRA	3	1,178	3,534.00
2.9.1 ELEMENTOS DE LIMPIEZA	326	2,456	27,128.00
291.100.391 ATOMIZADOR COMPLETO X 1 LITRO	6	28	168.00
291.100.393 BALDE PLASTICO 10 LTS	3	68	204.00
291.100.405 DESINFECTANTE EN AEROSOL	24	52	1,248.00
291.100.406 DESODORANTE DE AMBIENTES EN AEROSOL	24	49	1,176.00
291.100.408 DESODORANTE CONCENTRADO PARA PISOS X 5LTS	12	131	1,572.00
291.100.410 DETERGENTE LAVAVAJILLAS X 5LTS	6	140	840.00
291.100.411 ESCOBILLA PARA INODORO C/ BASE	6	73	438.00
291.100.418 ESCOBILLON CERDA PLASTICA C/CABO TIPO SAMANTHA	6	64	384.00
291.100.419 ESCOBILLON SIMIL CERDA P/ PISOS DELICADOS C/ CABO	6	83	498.00
291.100.425 FRANELA	24	21	504.00
291.100.427 GUANTES AFELPADOS DE GOMA N°9	12	29	348.00
291.100.428 INSECTICIDA EN AEROSOL MATA MOSCAS Y MOSQUITOS	24	57	1,368.00
291.100.429 INSECTICIDAS EN AEROSOL MATA ARAÑAS	24	60	1,440.00
291.100.432 JABON LIQUIDO P/MANOS X 5LTS	12	318	3,816.00
291.100.435 LAVANDINA X 5LTS	12	70	840.00
291.100.438 LIMPIA VIDRIOS X 5LTS	11	154	1,694.00
291.100.447 LUSTRAMUEBLES EN AEROSOL	24	54	1,296.00
291.100.459 PALA C/ GOMA CON CABO LARGO	6	37	222.00
291.100.469 PAPEL HIGIENICO PACK 6X300MTS	16	211	3,376.00
291.100.472 PASTA LIMPIAMANOS X 1KG	6	55	330.00
291.100.478 REPASADOR DE TOALLA	12	66	792.00
291.100.479 ROLLO DE COCINA X 3 ROLLOS (24 ROLLOS)	3	210	630.00
291.100.486 SECADOR DE GOMA 40CM C/ CABO	6	41	246.00
291.100.491 SECAVIDRIOS DE ALUMINIO 35 CM	6	128	768.00
291.100.492 PAÑO LAVADOR DE VIDRIOS 35 CM	10	233	2,330.00
291.100.500 TRAPO DE PISO BLANCO 50X60CM	25	24	600.00
2.9.2 UTILES DE ESCRITORIO, OFICINA Y ENSEÑANZA	900	21	10,500.00
292.500.0053 CD-R VIRGEN	100	9	900.00
292.999.53 DVD R	800	12	9,600.00
2.9.6 REPUESTOS Y ACCESORIOS	39	17,045	70,085.00
296.002.106 KIT COMPLETO DE FILTROS	4	1,480	5,920.00
296.150.0033 AMORTIGUADORES DELANTEROS	4	1,990	7,960.00
296.150.0614 KIT DISTRIBUCION	4	4,184	16,736.00
296.160.0021 BATERIA 12 X 75.	4	2,252	9,008.00
296.165.0015 BOMBA DE AGUA	4	3,785	15,140.00
296.200.0051 CRUCETA CARDAN	4	680	2,720.00
296.500.0254 PLACA DE RED	4	569	2,276.00
296.999.237 TONER P/ HP M521	7	635	4,445.00
296.999.295 CABLE DE DATO SAS	4	1,470	5,880.00
2.9.9 OTROS BIENES DE CONSUMO	243	4,277	187,142.00
299.001.185 REDUCTOR DE VELOCIDAD HUECO	72	961	69,192.00
299.001.186 DELINEADOR REBATIBLE DE POLIURETANO	160	640	102,400.00

Municipalidad de **Pinamar**

COMPRAS DE BIENES Y SERVICIOS

PRESUPUESTO 2019
FECHA 30/11/2018

FOLIO Nº 166

Fuente de Financiamiento DescripFF: 1.3.1 DE ORIGEN MUNICIPAL

FORMULARIO 7	CANTIDAD	PRECIO	IMPORTE TOTAL
299.088.0003 CARTEL CHAPA	6	2,170	13,020.00
299.100.1008 CINTA REFLECTIVA	5	506	2,530.00
3.1.4 TELÉFONOS, TELEX Y TELEFAX	36	91,878	3,307,590.00
314.011.0010 TRANSPORTE DE DATOS	36	91,878	3,307,590.00
3.3.3 MANTENIMIENTO Y REPARACIÓN DE MAQUINARIA Y EQUIPO	2	850	1,700.00
333.001.040 REPARACION FUENTE DE ALIMENTACION	2	850	1,700.00
3.4.9 OTROS SERVICIOS TÉCNICOS Y PROFESIONALES	4	13,310	26,620.00
349.001.040 INSTALACION DE FIBRA OPTICA Y COLOCACION DE ONT	2	6,050	12,100.00
349.100.0038 INSTALACION	2	7,260	14,520.00
4.3.4 EQUIPO DE COMUNICACIÓN Y SEÑALAMIENTO	16	3,000	48,000.00
434.00149 ENLACE INALAMBRICO NANOSTATION M5	16	3,000	48,000.00
4.3.6 EQUIPO PARA COMPUTACIÓN	51	144,642	313,220.00
436.100.0010 DISCO RIGIDO EXTERNO	2	1,600	3,200.00
436.100.0019 COMPUTADORA DE OFICINA	3	20,000	60,000.00
436.100.0030 COMPUTADORA DE OFICINA	1	14,000	14,000.00
436.100.0063 SWITCH POE MANAGED 8 PUERTOS GIGA + 2 SFP	4	7,500	30,000.00
436.100.0064 SWITCH 24 PUERTOS ADMIN	1	3,770	3,770.00
436.100.0065 SERVIDOR DE VIDEO 1CH	4	2,500	10,000.00
436.100.0066 UPS 3000VA- 230V-ONL-RC	1	37,500	37,500.00
436.100.0067 UPS BACK- 550VA-230V-AVR	6	2,500	15,000.00
436.100.0069 DISCO RIGIDO TIPO WD30 PURPLE X3TB	6	2,900	17,400.00
436.100.0070 PLACA PCI WIFI 300MBPS-2 ANTENAS	2	350	700.00
436.100.0071 PLACA DE RED WIFI PCIE 1X	9	1,000	9,000.00
436.100.0072 UPS 800 VA	1	4,000	4,000.00
436.100.0073 IMPRESORA TIPO HP M521DN LASER ESCANER	1	15,520	15,520.00
436.200.0020 DISCO RIGIDO	4	15,876	63,504.00
436.260.0014 MONITOR LED 24"	3	7,000	21,000.00
436.260.0020 MONITOR 20 "	1	2,700	2,700.00
436.320.0007 MEMORIA	1	5,626	5,626.00
436.500.0078 SWITCH 8 BOCAS	1	300	300.00
4.3.8 HERRAMIENTAS Y REPUESTOS MAYORES	1	78,044	78,044.00
438.100.0122 INSTALACION DE GRUPO ELECTROGENO	1	78,044	78,044.00
4.3.9 EQUIPOS VARIOS	100	359,050	2,788,258.00
439.250.0005 MATAFUEGO	1	3,500	3,500.00
439.300.0021 DOMO	2	37,716	75,432.00
439.600.0108 CAMARA	10	24,275	242,750.00
439.600.0115 CAMARA BULLET	7	1,478	10,346.00
439.600.0116 CAMARA DOMO	20	24,620	492,400.00
439.600.0118 NODOS CAMARAS	30	14,961	448,830.00
439.600.0121 NODO 4 CAMARAS HD	6	66,500	399,000.00
439.600.0122 NODO 2 CAMARAS HD Y 1 DOMO PTZ	6	47,500	285,000.00
439.600.0123 NODO 3 CAMARAS HD	6	43,000	258,000.00
439.600.0124 NODO 2 CAMARAS LPR INALAMBRICO	6	63,500	381,000.00
439.600.0125 NODO 2 CAMARAS LPR	6	32,000	192,000.00
4.8.1 PROGRAMAS DE COMPUTACIÓN	1	29,400	29,400.00
481.100.0015 LICENCIA	1	29,400	29,400.00
33.00.03 PROGRAMA GUARDIA URBANA			**1,683,600.00**
2.5.6 COMBUSTIBLES Y LUBRICANTES	48	35,075	1,683,600.00
256.050.0001 NAFTA - GAS OIL	48	35,075	1,683,600.00
Total general			**55,947,531.00**

Gonzalo Caffarello
Secretario de Acción Social

Dr. Eduardo Y. [illegible]
Secretario de Salud
MUNICIPALIDAD DE PINAMAR

EDUARDO ISACH HADDAD
SECRETARIO DE TURISMO
Y CULTURA
MUNICIPALIDAD DE PINAMAR

Arq. MILA FLORENCIA GOMEZ BERET
Secretaria de Planeamiento, Proyectos
y Medio Ambiente
MUNICIPALIDAD DE PINAMAR

Prof. ALEJANDRO APESTEGUIA
Secretario de Deportes,
Educación Física
MUNICIPALIDAD DE PINAMAR

Lic. MATIAS GUSTAVO YPARRAGUIRRE
Secretario de Seguridad
MUNICIPALIDAD DE PINAMAR

Lic. Claudia Gomez Costa
Secretario de Educación
MUNICIPALIDAD DE PINAMAR

Lic. JUAN M. IBARGUREN
Secretario de Hacienda
y Desarrollo Económico
MUNICIPALIDAD DE PINAMAR

Dr. GUILLERMO MATIAS BENITEZ
Secretario de Gobierno
MUNICIPALIDAD DE PINAMAR

Municipalidad de Pinamar

COMPRAS DE BIENES Y SERVICIOS

PRESUPUESTO 2019
FECHA 30/07/2018

FOLIO Nº 167

Fuente de Financiamiento DescripFF | 1.3.2 DE ORIGEN PROVINCIAL

FORMULARIO 7	CANTIDAD	PRECIO	IMPORTE TOTAL
1.1.1.01.05.000 SECRETARIA DE SERVICIOS URBANOS Y PÚBLICOS			**999,000.00**
41.01.01 TRATAM. Y DISP. FINAL DE RESIDUOS - LEY 13010	**158**	**87,750**	**999,000.00**
2.1.5 MADERA, CORCHO Y SUS MANUFACTURAS	132	2,000	264,000.00
215.001.049 CONTENEDOR	132	2,000	264,000.00
3.3.7 LIMPIEZA, ASEO Y FUMIGACIÓN	26	85,750	735,000.00
337.001.003 MES DE RECOLECCION Y TRATAMIENTO DE RESIDUOS RECICLABLES	6	70,000	420,000.00
337.001.004 RECOLECCION Y TRATAMIENTO DE RESIDUOS RECICLABLES	20	15,750	315,000.00
Total general			**999,000.00**

ING. JAVIER L. ARANDIA
SECRETARIO SERVICIOS URBANOS
MUNICIPALIDAD DE PINAMAR

Lic. JUAN M. IPARGUREN
Secretario de Hacienda
y Desarrollo Económico
MUNICIPALIDAD DE PINAMAR

1.1.1.02.00.000 HONORABLE CONCEJO DELIBERANTE

07.00.00 ACTIVIDAD CENTRAL HCD

758,229

FF	odg	Descripcon	codigo	Descripcion	cantidad	precio	subtotal
1.1.0	2.1.1	ALIMENTOS PARA PERSONAS	211.003.004	YERBA MATE EN SAQUITOS X 100	10	71	710
1.1.0	2.1.1	ALIMENTOS PARA PERSONAS	211.002.016	CAFE MOLIDO	54	153	8,262
1.1.0	2.1.1	ALIMENTOS PARA PERSONAS	211.004.004	AZUCAR EN SOBRES 6.25 G	2400	1	2,400
1.1.0	2.1.1	ALIMENTOS PARA PERSONAS	211.004.001	AZUCAR	54	21	1,134
1.1.0	2.1.1	ALIMENTOS PARA PERSONAS	211.003.002	TE EN SAQUITOS X 100	25	35	875
1.1.0	2.1.1	ALIMENTOS PARA PERSONAS	211.005.0001.1	EDULCORANTE EN SOBRE 0.8 G	2400	2	4,800
1.1.0	2.2.3	CONFECCIONES TEXTILES	223.100.0050	BANDERAS ARGENTINAS	3	124	372
1.1.0	2.3.1	PAPEL DE ESCRITORIO Y CARTÓN	231.999.38	RESMA A4 75G.	60	94	5,640
1.1.0	2.3.1	PAPEL DE ESCRITORIO Y CARTÓN	231.999.39	RESMA OFICIO 75G.	120	116	13,920
1.1.0	2.3.3	PRODUCTOS DE ARTES GRÁFICAS	233.144.0008	TARJETAS DE INVITACION PARA ACTOS	50	1	50
1.1.0	2.3.3	PRODUCTOS DE ARTES GRÁFICAS	233.009.084	SOBRES CON MEMBRETE	50	1	50
1.1.0	2.3.5	LIBROS, REVISTAS Y PERIÓDICOS	235.00005	ADQUISICION DIARIOS	2	668	1,336
1.1.0	2.5.8	PRODUCTOS DE MATERIAL PLÁSTICO	258.400.0026	BOLSAS DE RESIDUOS DE 45 X 60 X 30 MICRONES	500	2	1,000
1.1.0	2.5.8	PRODUCTOS DE MATERIAL PLÁSTICO	258.400.0245	BOLSAS DE RESIDUOS 110X120	100	10	1,000
1.1.0	2.9.1	ELEMENTOS DE LIMPIEZA	291.100.417	ESCOBILLON CERDA PLASTICA C/ CABO TIPO HOME KIT	6	75	450
1.1.0	2.9.1	ELEMENTOS DE LIMPIEZA	291.100.475	QUITA SARRO X 1 LITRO	12	59	708
1.1.0	2.9.1	ELEMENTOS DE LIMPIEZA	291.100.502	TRAPO DE PISO NIDO DE ABEJA BLANCO 50X60 CM	12	26	312
1.1.0	2.9.1	ELEMENTOS DE LIMPIEZA	291.110.0012	DESODORANTE DE AMBIENTES	24	35	840
1.1.0	2.9.1	ELEMENTOS DE LIMPIEZA	291.180.0003	ESPONJA	10	14	140
1.1.0	2.9.1	ELEMENTOS DE LIMPIEZA	291.100.0159	REJILLA	24	17	408
1.1.0	2.9.1	ELEMENTOS DE LIMPIEZA	291.100.0163	LIMPIADOR CREMOSO	24	43	1,032
1.1.0	2.9.1	ELEMENTOS DE LIMPIEZA	291.100.393	BALDE PLASTICO 10 LTS	6	51	306
1.1.0	2.9.1	ELEMENTOS DE LIMPIEZA	291.100.422	ESPONJA CON FIBRA MULTIUSO	10	10	100
1.1.0	2.9.1	ELEMENTOS DE LIMPIEZA	291.100.446	LIMPIAVIDRIOS X 5LTS	4	113	452
1.1.0	2.9.1	ELEMENTOS DE LIMPIEZA	291.100.0026	PALA RESIDUOS C/ CABO	4	56	224
1.1.0	2.9.1	ELEMENTOS DE LIMPIEZA	291.100.0156	VIRULANA X 10 UNIDADES	2	9	18
1.1.0	2.9.1	ELEMENTOS DE LIMPIEZA	291.100.409	DETERGENTE CONCENTRADO X 5LTS	2	130	260
1.1.0	2.9.1	ELEMENTOS DE LIMPIEZA	291.100.470	PAPEL HIGIENICO 30 MTS. X 48 ROLLOS	10	254	2,540
1.1.0	2.9.1	ELEMENTOS DE LIMPIEZA	291.170.0006	LAVANDINA X 4 LTS.	6	71	426
1.1.0	2.9.1	ELEMENTOS DE LIMPIEZA	291.110.0002	DESODORANTE PARA PISOS 5 LITROS	6	59	354
1.1.0	2.9.1	ELEMENTOS DE LIMPIEZA	291.100.0162	TRAPO DE PISO	12	24	288
1.1.0	2.9.1	ELEMENTOS DE LIMPIEZA	291.100.425	FRANELA	12	23	276
1.1.0	2.9.1	ELEMENTOS DE LIMPIEZA	291.100.476	QUITA SARRO X 5LTS	6	258	1,548
1.1.0	2.9.1	ELEMENTOS DE LIMPIEZA	291.100.0146.01	LUSTRAMUEBLES AEROSOL X 360 CC TIPO BLEM	24	45	1,080
1.1.0	2.9.1	ELEMENTOS DE LIMPIEZA	291.100.0253	GUANTES DE GOMA NARANJA Nº9 TIPO MAPA	10	33	330
1.1.0	2.9.1	ELEMENTOS DE LIMPIEZA	291.100.478	REPASADOR DE TOALLA	10	42	420
1.1.0	2.9.1	ELEMENTOS DE LIMPIEZA	291.100.406	DESODORANTE DE AMBIENTES EN AEROSOL	12	42	504
1.1.0	2.9.1	ELEMENTOS DE LIMPIEZA	291.100.0161	JABON BLANCO	6	12	72
1.1.0	2.9.1	ELEMENTOS DE LIMPIEZA	291.100.399	CERA AUTOBRILLO INCOLORA X 5LTS	24	235	5,640
1.1.0	2.9.1	ELEMENTOS DE LIMPIEZA	291.100.481	SECADOR DE GOMA 40CM S/ CABO	6	34	204
1.1.0	2.9.1	ELEMENTOS DE LIMPIEZA	291.100.432	JABON LIQUIDO P/MANOS X 5LTS	3	190	570
1.1.0	2.9.1	ELEMENTOS DE LIMPIEZA	291.100.498	TOALLAS DE PAPEL INTERCALADAS X 2500 UNID	10	379	3,790
1.1.0	2.9.2	UTILES DE ESCRITORIO, OFICINA Y ENSEÑANZA	292.046.0024	BROCHES PLASTICOS (TIPO NEPACOS) CAJA X 50 UNID.	6	150	900

FOLIO Nº 168

FF	odg	Descripcón	codigo	Descripcion	cantidad	precio	subtotal
1.1.0	2.9.2	UTILES DE ESCRITORIO, OFICINA Y ENSEÑANZA	292.200.0011	SELLO 4 LINEAS	10	237	2,370
1.1.0	2.9.2	UTILES DE ESCRITORIO, OFICINA Y ENSEÑANZA	292.170.0031	CARPETA PLASTICA TAMANO OFICIO	50	44	2,200
1.1.0	2.9.2	UTILES DE ESCRITORIO, OFICINA Y ENSEÑANZA	292.180.0027	CINTA PAPEL	2	39	78
1.1.0	2.9.2	UTILES DE ESCRITORIO, OFICINA Y ENSEÑANZA	292.046.0013	TRINCHETA	5	59	295
1.1.0	2.9.2	UTILES DE ESCRITORIO, OFICINA Y ENSEÑANZA	292.200.0010	SELLO	3	237	711
1.1.0	2.9.2	UTILES DE ESCRITORIO, OFICINA Y ENSEÑANZA	292.150.0053	LAPIZ NEGRO - CAJA X 12 U-	3	180	540
1.1.0	2.9.2	UTILES DE ESCRITORIO, OFICINA Y ENSEÑANZA	292.170.0023	CARPETA DE CARTULINA SIMPLE OFICIO	100	5	500
1.1.0	2.9.2	UTILES DE ESCRITORIO, OFICINA Y ENSEÑANZA	292.500.0215	TACOS TIPO POST-IT	20	27	540
1.1.0	2.9.2	UTILES DE ESCRITORIO, OFICINA Y ENSEÑANZA	292.046.0002	TIJERA DE ACERO DE 18 CM	5	45	225
1.1.0	2.9.2	UTILES DE ESCRITORIO, OFICINA Y ENSEÑANZA	292.100.0019	ABROCHADORA TIPO MIT 50	5	308	1,540
1.1.0	2.9.2	UTILES DE ESCRITORIO, OFICINA Y ENSEÑANZA	292.150.0018	BOLIGRAFO AZUL -CAJA- X 50	1	500	500
1.1.0	2.9.2	UTILES DE ESCRITORIO, OFICINA Y ENSEÑANZA	292.150.0019	MARCADOR INDELEBLE	5	40	200
1.1.0	2.9.2	UTILES DE ESCRITORIO, OFICINA Y ENSEÑANZA	292.150.0020	BOLIGRAFO NEGRO -CAJA- X 50	1	500	500
1.1.0	2.9.2	UTILES DE ESCRITORIO, OFICINA Y ENSEÑANZA	292.500.0063	CINTA ADHESIVA ANCHA X 100 MT	3	56	168
1.1.0	2.9.2	UTILES DE ESCRITORIO, OFICINA Y ENSEÑANZA	292.200.0016	SELLO FECHADOR.	2	225	450
1.1.0	2.9.3	UTILES Y MATERIALES ELÉCTRICOS	293.500.0461	ZAPATILLA 4 TOMAS	4	144	576
1.1.0	2.9.3	UTILES Y MATERIALES ELÉCTRICOS	293.500.0022	CONECTOR RJ45	50	2	100
1.1.0	2.9.3	UTILES Y MATERIALES ELÉCTRICOS	293.500.0942	CABLE UTP CAT6 EXT 305MTS	1	5,865	5,865
1.1.0	2.9.4	UTENSILIOS DE COCINA Y COMEDOR	294.100.0095	VASO	36	16	576
1.1.0	2.9.4	UTENSILIOS DE COCINA Y COMEDOR	294.100.0019	CUCHILLO	10	30	300
1.1.0	2.9.4	UTENSILIOS DE COCINA Y COMEDOR	294.100.0008	PAVA ELECTRICA	1	1,018	1,018
1.1.0	2.9.6	REPUESTOS Y ACCESORIOS	296.999.216	TONER P/ HP LASERJET PRO P1606DN	10	177	1,770
1.1.0	2.9.6	REPUESTOS Y ACCESORIOS	296.999.204	TONER P/ HP LASERJET 1020	20	148	2,960
1.1.0	2.9.6	REPUESTOS Y ACCESORIOS	296.999.242	TONER P/ SAMSUNG M2020W	6	436	2,616
1.1.0	2.9.6	REPUESTOS Y ACCESORIOS	296.002.001	FILTRO PURIFICADOR	1	2,000	2,000
1.1.0	3.1.1	ENERGÍA ELÉCTRICA	311.02390	SERVICIO DE ENERGIA ELECTRICA	20	1,645	32,900
1.1.0	3.1.3	GAS	313.02392	SERVICIO DE GAS NATURAL	26	1,194	31,044
1.1.0	3.1.4	TELÉFONOS, TELEX Y TELEFAX	314.02382	SERVICIO TELEFONICO	12	5,500	66,000
1.1.0	3.3.1	MANTENIMIENTO Y REPARACIÓN DE EDIFICIOS Y LOCALES	331.00503	EXPENSAS DE EDIFICIO	12	16,000	192,000
1.1.0	3.3.3	MANTENIMIENTO Y REPARACIÓN DE MAQUINARIA Y EQUIPO	333.100.0252	RECARGA MATAFUEGO 5 KG	5	215	1,075
1.1.0	3.3.3	MANTENIMIENTO Y REPARACIÓN DE MAQUINARIA Y EQUIPO	333.001.033	INSTALACION DE AIRE ACONDICIONADO	2	3,864	7,728
1.1.0	3.3.3	MANTENIMIENTO Y REPARACIÓN DE MAQUINARIA Y EQUIPO	333.001.036	REPARACION DE CALDERA	1	6,565	6,565
1.1.0	3.3.3	MANTENIMIENTO Y REPARACIÓN DE MAQUINARIA Y EQUIPO	333.100.0165	SERVICE CALDERA	1	3,130	3,130
1.1.0	3.4.6	DE INFORMÁTICA Y SISTEMAS COMPUTARIZADOS	346.02139	SOPORTE TECNICO DE SOFTWARE	1	92,000	92,000
1.1.0	3.9.9	OTROS SERVICIOS	399.06006	SERVICIO DE LUNCH	1	36,000	36,000
1.1.0	4.3.6	EQUIPO PARA COMPUTACIÓN	436.260.0023	COMPUTADORA DE OFICINA AVANZADA	3	22,874	68,622
1.1.0	4.3.6	EQUIPO PARA COMPUTACIÓN	436.100.0025	NOTEBOOK	1	17,009	17,009
1.1.0	4.3.6	EQUIPO PARA COMPUTACIÓN	436.500.0035	MOUSE PS2/USB	5	107	535
1.1.0	4.3.6	EQUIPO PARA COMPUTACIÓN	436.260.0021	MONITOR LED 19"	3	2,644	7,932
1.1.0	4.3.6	EQUIPO PARA COMPUTACIÓN	436.500.0049	TECLADO PS2/USB	5	215	1,075
1.1.0	4.3.6	EQUIPO PARA COMPUTACIÓN	436.320.0009	PEN DRIVE	3	442	1,326
1.1.0	4.3.7	EQUIPO DE OFICINA Y MUEBLES	437.100.0151	ASPIRADORA	1	2,989	2,989
1.1.0	4.3.7	EQUIPO DE OFICINA Y MUEBLES	437.210.0002	SILLA	20	798	15,960
1.1.0	4.3.7	EQUIPO DE OFICINA Y MUEBLES	437.00021	CALDERA	1	80,000	80,000

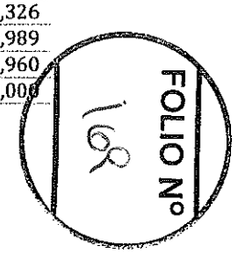

Municipalidad de
Pinamar

FOLIO Nº
170

PROGRAMACIÓN FÍSICA DE LOS PROYECTOS DE INVERSIÓN

JURIDISCCION: 1.1.1.01.07.000 - SECRETARIA DE PLANEAMIENTO,PROYECTOS Y MEDIO AMBIENTE
PROYECTO: 47 - OBRAS Y PROYECTOS
UNIDAD EJECUTORA: 900 - SECRETARIA DE PLANEAMIENTO, PROYECTOS Y MEDIO AMBIENTE
CATEGORIA PROGRAMATICA: 47.75.51 - INFRAESTRUCTURA Y EQUIPAMIENTO COMUNITARIO

Presupuesto 2019
Formulario: F.8
Fecha: 30/11/2018

Descripción del proyecto: OBRAS DE ACCESIBILIDAD VIAL Y PEATONAL

Activ./Obra	
FECHA	02/01/2019
Unidad de Medida	6
Descripcion	METROS
Cantidad	1
Inicio	01/01/2018
Fin	30/12/2019
Etapa	1
Descripcion	PROYECTO/OBRA NUEVA
Clase	3
Descripcion	MEJORAS
Programado	100%

ETAPA 1			Obs	Long	Ancho	Area
Calle	entre			m	m	m2
Del Lenguado	Totoras	Jupiter		150	7	1050
Jupiter	Bunge	Medusas		406	7	2842
						3892
Totoras	Constitucion	Bunge		251	7	1757
Bunge	Totoras	Intermedanos	Carriles exteriores	446	7	3122
SUBTOTAL						**12663**

ETAPA 2			Obs	Long	Ancho	Area
Calle	entre			m	m	m2
Av. Shaw	Illiada	Calandria		434	7	3038
Intermedanos 1	Esc Caballeria	Bunge		300	7	2100
						5138
Intermedanos 2	Polideportivo	Esc Caballeria		548	7	3836
SUBTOTAL						**14112**

Arq. MILA FLORENCIA GOMEZ BERET
Secretaria de Planeamiento, Proyectos
y Medio Ambiente
MUNICIPALIDAD DE PINAMAR
Firma y Sello

Lic. JUAN M. IBARGUREN
Secretario de Hacienda
y Desarrollo Económico
MUNICIPALIDAD DE PINAMAR

Municipalidad de
Pinamar

FOLIO Nº
141

PROGRAMACIÓN FÍSICA DE LOS PROYECTOS DE INVERSIÓN

JURIDISCCION: 1.1.1.01.07.000 - SECRETARIA DE PLANEAMIENTO,PROYECTOS Y MEDIO AMBIENTE
PROYECTO: 47 - OBRAS Y PROYECTOS
UNIDAD EJECUTORA: 900 - SECRETARIA DE PLANEAMIENTO, PROYECTOS Y MEDIO AMBIENTE
CATEGORIA PROGRAMATICA: 47.75.57 - OBRAS ALUMBRADO PÚBLICO

Presupuesto 2019
Formulario: F.8
Fecha: 30/11/2018

Descripción del proyecto: OBRAS DE ACCESIBILIDAD VIAL Y PEATONAL

Activ./Obra	
FECHA	02/01/2019
Unidad de Medida	6
Descripcion	METROS
Cantidad	1
Inicio	01/01/2018
Fin	30/12/2019
Etapa	1
Descripcion	PROYECTO/OBRA NUEVA
Clase	3
Descripcion	MEJORAS
Programado	100%

- Ampliación del Tendido Eléctrico y del cableado estructurado de aproximadamente 80 Km.
- Instalación de Tableros de Control: 100 tableros.
- Obras de iluminación y recambio tecnológico del sistema de alumbrado actual en la calles asfaltadas.
- Reacondicionamiento de 1000 columnas para Iluminación.

ARQ. MILAGRO FLORENCIA GOMEZ BERET
Secretaria de Planeamiento, Proyectos
y Medio Ambiente
MUNICIPALIDAD DE PINAMAR

LIC. JUAN M. IBARGUREN
Secretario de Hacienda
y Desarrollo Económico
MUNICIPALIDAD DE PINAMAR

Municipalidad de
Pinamar

FOLIO Nº
142

PROGRAMACIÓN FINANCIERA DE LOS PROYECTOS DE INVERSIÓN

Presupuesto 2019
Formulario: F.9
Fecha: 30/11/2018

JURIDISCCION: 1.1.1.01.07.000 - SECRETARIA DE PLANEAMIENTO,PROYECTOS Y MEDIO AMBIENTE
PROYECTO: 47 - OBRAS Y PROYECTOS
UNIDAD EJECUTORA: 900 - SECRETARIA DE PLANEAMIENTO, PROYECTOS Y MEDIO AMBIENTE
Descripción del proyecto: OBRAS DE ACCESIBILIDAD VIAL Y PEATONAL
CATEGORIA PROGRAMATICA: 47.75.51 INFRAESTRUCTURA Y EQUIP. COM. (BS DE DOM. PUB.)

Activ./Obra	CONSTRUCCIÓN
Fuente de Financiamiento	1.3.1
Objeto del Gasto	4.2.2
Costo total del Proyecto	42,454,912
Importe	42,454,912
Programado para el resto de los años	

ETAPA 1		Importe
Calle	**entre**	
Del Lenguado	Totoras/Jupiter	$ 2,512,125
Jupiter	Bunge/Medusas	$ 6,799,485
		$ 9,311,610
Totoras	Constitucion/Bunge	$ 4,203,622
Bunge	Totoras /Intermedanos	$ 7,469,385
SUBTOTAL		**$ 11,673,007**

ETAPA 2		Importe
Calle	**entre**	
Av. Shaw	Illiada/Calandria	$ 7,268,415
Intermedanos 1	Esc Caballeria/Bunge	$ 5,024,250
		$ 12,292,665
Intermedanos 2	Polideportivo/Esc Caballeria	$ 9,177,630
		$ 9,177,630

Arq. MILAGRO LORENZO GOMEZ BERET
Secretaria de Planeamiento, Proyectos
y Medio Ambiente
MUNICIPALIDAD DE PINAMAR

Lic. JUAN M. IBARGUREN
Secretario de Hacienda
y Desarrollo Económico
MUNICIPALIDAD DE PINAMAR

Municipalidad de
Pinamar

FOLIO Nº
173

PROGRAMACIÓN FINANCIERA DE LOS PROYECTOS DE INVERSIÓN

Presupuesto 2019
Formulario: F.9
Fecha: 30/11/2018

JURIDISCCION: 1.1.1.01.07.000 - SECRETARIA DE PLANEAMIENTO,PROYECTOS Y MEDIO AMBIENTE
PROYECTO: 47 - OBRAS Y PROYECTOS
UNIDAD EJECUTORA: 900 - SECRETARIA DE PLANEAMIENTO, PROYECTOS Y MEDIO AMBIENTE
Descripción del proyecto: OBRAS DE ACCESIBILIDAD VIAL Y PEATONAL
CATEGORIA PROGRAMATICA: 47.75.51 INFRAESTRUCTURA Y EQUIP. COM. (BS DE DOM. PUB.)

Activ./Obra	CONSTRUCCIÓN
Fuente de Financiamiento	1.3.1
Objeto del Gasto	4.2.2
Costo total del Proyecto	15,105,099
Importe	15,105,099
Programado para el resto de los años	

•Ampliación del Tendido Eléctrico y del cableado estructurado	$2,178,437
•Instalación de Tableros de Control	$1,702,865
•Obras de iluminación y recambio tecnológico del sistema de alumbrado a	$7,757,714
•Construcción de protectores para perforación	$152,738
•Columnas para Iluminación	$1,253,952
•Adquisición de Bienes de Capital destinado al mantenimiento de la red elé	$2,059,394
	$15,105,099

ARQ. MILA FLORENCIA GOMEZ BERET
Secretaria de Planeamiento, Proyectos
y Medio Ambiente
MUNICIPALIDAD DE PINAMAR

LIC. JUAN M. IBARGUREN
Secretario de Hacienda
y Desarrollo Económico
MUNICIPALIDAD DE PINAMAR

FOLIO Nº 174

Secretaría de Hacienda y Desarrollo Económico
Municipalidad de Pinamar

Formulario: 10
Fecha: 30/11/2018

Gestión y Administración de la Deuda Pública (en pesos)

Préstamo o Título: 1 - Programa Fortalecimiento Municipal
Unidad Ejecutora: 15 - SECRETARIA DE HACIENDA

Presupuesto: 2018

Juridiscción: 1.1.1.01.02.000 - SECRETARÍA DE HACIENDA Y DESARROLLO ECONÓMICO

Categoria Programática	Fuente de Financiamiento	Gasto Objeto del Gasto	Denominación	Costo Anual
93.00.00	1.1.0	7.1.1	INTERESES DE LA DEUDA INTERNA A CORTO PLAZO	24,563
93.00.00	1.1.0	7.1.2	AMORTIZACIONES DE LA DEUDA INTERNA A CORTO PLAZO	35,198
			TOTAL	**59,761**

Lic. JUAN M. IBARGUREN
Secretario de Hacienda
y Desarrollo Económico
MUNICIPALIDAD DE PINAMAR

Firma y Sello

FOLIO Nº 175

Secretaría de Hacienda y Desarrollo Económico
Municipalidad de Pinamar

Formulario: 10
Fecha: 30/11/2018

Gestión y Administración de la Deuda Pública (en pesos)

Préstamo o Titulo: 21 - Deuda Flotante
Unidad Ejecutora: 15 - SECRETARIA DE HACIENDA
Presupuesto: 2019

Lic. [illegible] TESORERA
Secretaría de Hacienda y Desarrollo Económico
MUNICIPALIDAD DE PINAMAR

Juridiscción: 1.1.1.01.02.000 SECRETARIA DE HACIENDA Y DESARROLLO ECONÓMICO

PROCEDENCIA	RECURSO	DENOMINACIÓN	DESCRIPCIÓN	IMPORTE
1.1	3.5.1.01.01	DE RECURSOS DE LIBRE DISPONIBILIDAD	CAJA Y BANCOS DE LIBRE DISPONIBILIDAD	3,826,006.00
1.1	3.8.2.01	INCREMENTO DE PASIVOS	DE OTRAS CUENTAS A PAGAR DE CORTO PLAZO	75,950,871.00
				79,776,877.00

Juridiscción: 1.1.1.01.11.000 PARTIDA NO ASIGNABLES A PROGRAMAS

Categoria Programática	Fuente de Financiamiento	Gasto Objeto del Gasto	Denominación	Costo Anual
93.04.01	1.1.0	7.6.1.01	DISMINUCIÓN DE CUENTAS A PAGAR COMERCIALES A CORTO PLAZO	42,430,269.00
93.04.01	1.1.0	7.6.1.02	DISMINUCIÓN DE CONTRATISTAS A CORTO PLAZO	115,263.00
93.04.01	1.1.0	7.6.1.03	DISMINUCIÓN DE SUELDOS Y SALARIOS A PAGAR A CORTO PLAZO	363,181.00
93.04.01	1.1.0	7.6.1.04	DISMINUCIÓN DE CONTRIBUCIONES PATRONALES A PAGAR A CORTO PLAZO	13,579,947.00
93.04.01	1.1.0	7.6.1.08	DISMINUCIÓN DE TRANSFERENCIAS A PAGAR A CORTO PLAZO	697,504.00
93.04.01	1.1.0	7.6.1.09	DISMINUCIÓN DE OTRAS CUENTAS A PAGAR A CORTO PLAZO	446,291.00
			TOTAL	**57,632,455.00**

Firma y Sello

Municipalidad de
Pinamar

FOLIO
176

Programación de Transferencias, Incremento de Activos Financieros, Gastos Figurativos y Otros Gastos

Presupuesto: 2018
Formulario: 11
Fecha: 30/10/2018

Fuen. Financ.:1.1.0 - TESORO MUNICIPAL	
Jurisdicción: 1.1.1.01.06.000 - SECRETARIA DE DESARROLLO SOCIAL	**4,509,036.00**
Cat. Progr.: 39.00.00 - PROG. DESAROOLLO SOCIAL	
5.1.4 - AYUDAS SOCIALES A PERSONAS	4,509,036.00
Sub Total 1.1.0 - TESORO MUNICIPAL	**4,509,036.00**
Fuen. Financ.:1.3.1 - DE ORIGEN MUNICIPAL	
Jurisdicción: 1.1.1.01.03.000 - SECRETARIA DE GOBIERNO	**5,571,988.00**
Cat. Progr.: 03.00.00 - ACT. CENTRAL GOBIERNO	
5.1.7.01 - BOMBEROS VOLUNTARIOS DE PINAMAR	5,571,988.00
Jurisdicción: 1.1.1.01.04.000 - SECRETARIA DE SALUD	**198,078.00**
Cat. Progr.: 38.00.02 - PROG. INTEGRAL DE SALUD	
5.1.4 - AYUDAS SOCIALES A PERSONAS	198,078.00
Jurisdicción: 1.1.1.01.04.000 - SECRETARIA DE SALUD	**2,796,384.00**
Cat. Progr.: 38.00.04 - S.A.M.O - SISTEMA DE ORGANIZACIÓN MÉDICA ORGANIZADA	
5.3.6 - TRANSFERENCIAS A ENTES DEL GOBIERNO PROVINCIAL	2,796,384.00
Jurisdicción: 1.1.1.01.06.000 - SECRETARIA DE DESARROLLO SOCIAL	**2,381,068.00**
Cat. Progr.: 39.01.14 - FDO. ESPECIAL DISCAPCIDAD	
5.1.4 - AYUDAS SOCIALES A PERSONAS	2,381,068.00
Sub Total 1.3.1 - ORIGEN MUNICIPAL	**10,947,518.00**
Fuen. Financ.:1.3.2 - DE ORIGEN PROVINCIAL	
Jurisdicción: 1.1.1.01.06.000 - SECRETARIA DE DESARROLLO SOCIAL	**1,844,000.00**
Cat. Progr.: 39.01.03 - FORTALECIMIENTO PROGRAMAS SOCIALES	
5.1.4 - AYUDAS SOCIALES A PERSONAS	1,844,000.00
Jurisdicción: 1.1.1.01.07.000 - SECRETARIA DE PLANEAMIENTO, PROYECTOS Y MEDIO AMBIENTE	**20,143,200.00**
Cat. Progr.: 47.59.51 - FONDO FINANCIAMIENTO EDUCATIVO - BS. DOM. PRIVADO	
5.3.6 - TRANSFERENCIAS A ENTES DEL GOBIERNO PROVINCIAL	235,510.00
5.4.6 - TRANSFERENCIAS A ENTES DEL GOBIERNO PROVINCIAL	14,083,730.00
Cat. Progr.: 47.82.51 - FONDO FINANCIAMIENTO EDUCATIVO - BS. DOM. PÚBLICO	
5.3.6 - TRANSFERENCIAS A ENTES DEL GOBIERNO PROVINCIAL	805,942.00
5.4.6 - TRANSFERENCIAS A ENTES DEL GOBIERNO PROVINCIAL	5,018,018.00
Jurisdicción: 1.1.1.01.10.000 - SECRETARIA DE EDUCACION	**8,632,800.00**
Cat. Progr.: 50.49.01 - SUBSIDIO BOLETO ESTUDIANTIL	
5.1.3 - BECAS	4,038,595.00
Cat. Progr.: 50.50.01 - PROGRAMA EXCELENCIA EDUCATIVA	
5.1.3 - BECAS	2,270,205.00
5.1.7.02 - OTRAS INSTIT.CULTUR. Y SOC. SIN FINES DE LUCRO	660,000.00
5.2.4 - TRANSFERENCIAS A OTRAS INSTITUCIONES CULTURALES Y SOCIALES SIN F	328,000.00
5.3.8 - TRANSFERENCIAS A MUNICIPALIDADES Y OTROS ENTES COMUNALES	780,000.00
5.4.6 - TRANSFERENCIAS A ENTES DEL GOBIERNO PROVINCIAL	556,000.00
Sub Total 1.3.2 - ORIGEN PROVINCIAL	**30,620,000.00**
Total general	**46,076,554.00**

Dr. GUILLERMO MATIAS BENITEZ
Secretario de Gobierno
MUNICIPALIDAD DE PINAMAR

Lic. Claudia Gomez Costa
Secretaria de Educación
MUNICIPALIDAD DE PINAMAR

Arq. MILA FLORENCIA GOMEZ ALCORTA
Secretaria de Planeamiento, Proyectos
y Medio Ambiente
MUNICIPALIDAD DE PINAMAR

Gonzalo Caffarello
Secretario de Acción Social

Lic. JUAN M. IBARGUREN
Secretario de Hacienda
y Desarrollo Económico
MUNICIPALIDAD DE PINAMAR

FOLIO
147

Jefatura de Gabinete
Municipalidad de Pinamar

Pinamar 30 de Noviembre de 2018
Cde. Expte.: 4123-2605/2018

Sr. Intendente Municipal

Martín Iván Yeza

S / D

De mi mayor consideración:

Me dirijo a usted a los fines de elevarle proyecto de Presupuesto de Gastos y Cálculo de Recursos 2019, el mismo ha sido elaborado de acuerdo con los lineamientos de la Ley Orgánica de las Municipalidades, el Decreto Provincial N° 2980/00 y las estimaciones realizadas en base a las modificaciones al Código Tributario que se han tramitado mediante expediente 4123-0891/2002 Anexo V. A su vez se plantea una propuesta de aumento en el valor del módulo de pesos QUINCE, con Cincuenta centavos ($15.50).

Expresado de manera sintética el Presupuesto de Gastos para el ejercicio 2019 se distribuye de la siguiente manera de acuerdo con el origen del financiamiento de este:

FF	Descrip_FF	Total Importe
1.1.0	TESORO MUNICIPAL	1,175,444,967
1.3.1	DE ORIGEN MUNICIPAL	221,167,525
1.3.2	DE ORIGEN PROVINCIAL	31,619,000
Total general		1,428,231,492

De manera análoga se detallan los recursos según su procedencia y afectación:

CALCULO DE RECURSOS	Estimado 2019
ORIGEN MUNICIPAL - AFECTADO	221,167,525.00
ORIGEN MUNICIPAL-DE LIBRE DISPONIBILIDAD	801,876,411.00
ORIGEN PROVINCIAL-AFECTADO	31,619,000.00
ORIGEN PROVINCIAL-DE LIBRE DISPONIBILIDAD	373,568,556.00
Total general	1,428,231,492.00

De acuerdo con su distribución por Incisos:

Descrip_Inciso	Total Importe
1 GASTOS EN PERSONAL	894,862,667
2 BIENES DE CONSUMO	75,823,628
3 SERVICIOS NO PERSONALES	256,442,259
4 BIENES DE USO	64,806,856
5 TRANSFERENCIAS	46,076,554
7 SERVICIO DE LA DEUDA Y DISMINUCIÓN DE OTROS PASIVOS	57,692,216
Sub Total Departamento Ejecutivo	1,395,704,180
1 GASTOS EN PERSONAL	31,769,083
2 BIENES DE CONSUMO	758,229
Sub Total Honorable Concejo Deliberante	32,527,312
Total General	1,428,231,492

LIC. LUIS M. MARTINS
OF. PRESUPUESTO Y HACIENDA
MUNICIPALIDAD DE PINAMAR

FOLIO
128

De acuerdo con su distribución por Jurisdicciones:

Secretarias	IMPORTE
1.1.1.01.01.000 SECRETARIA DE TURISMO Y CULTURA	39,640,540
1.1.1.01.02.000 SECRETARIA DE HACIENDA Y DESARROLLO ECONOMICO	89,560,761
1.1.1.01.03.000 SECRETARIA DE GOBIERNO	96,685,723
1.1.1.01.04.000 SECRETARIA DE SALUD	367,550,499
1.1.1.01.05.000 SECRETARIA DE SERVICIOS URBANOS Y PÚBLICOS	349,340,172
1.1.1.01.06.000 SECRETARIA DE DESARROLLO SOCIAL	83,383,281
1.1.1.01.07.000 SECRETARIA DE PLANEAMIENTO, PROYECTOS Y MEDIO AMBIENTE	112,569,905
1.1.1.01.08.000 SECRETARIA DE SEGURIDAD	127,613,934
1.1.1.01.09.000 SECRETARIA DE DEPORTES Y EDUCACION FISICA	14,106,667
1.1.1.01.10.000 SECRETARIA DE EDUCACION	11,035,569
1.1.1.01.11.000 PARTIDAS NO ASIGNABLES A PROGRAMAS	57,667,653
1.1.1.01.12.000 JEFATURA DE GABINETE	45,618,160
1.1.1.01.13.000 JUZGADO DE FALTAS	931,316
1.1.1.02.00.000 HONORABLE CONCEJO DELIBERANTE	32,527,312
Total general	1,428,231,492

En base a las modificaciones del Código Tributario que se efectuaron mediante expediente 4123-0891/2002 Anexo V ésta Secretaría ha procedido a través de sus áreas técnicas a la estimación de los recursos que podrán ser efectivamente percibidos en lo que resta del ejercicio 2019, el motivo de la demora de la elevación de dicho proyecto radica en una exhaustiva búsqueda de alternativas de gasto y recaudación que permiten elevar un proyecto de presupuesto y de modificación del código tributario con un aumento del valor del módulo del orden del 34.8% más una ampliación en 5 puntos porcentuales de la tasa de salud para continuar en el camino de armonización entre la estructura de gastos municipales y el detalle de la factura por servicios que reciben mensualmente nuestros contribuyentes Con respecto a los recursos que conforman el Tesoro Municipal se arribó a una cifra máxima estimada de recaudación MIL CUATROCIENTOS VEINTIOCHO MILLONES, DOSCIENTOS TREINTA Y UN MIL, CUATROCIENTOS NOVENTA Y DOS ($1.428.231.492).

El Presupuesto de Gastos y Cálculo de recursos 2019 fue elaborado en base a los siguientes lineamientos debatidos y consensuados en conjunto con parte del cuerpo deliberativo:

- Déficit planeado a cubrir con recurso "endeudamiento" de 22 millones. y deuda flotante total al final del ejercicio de 79.7 Millones, equivalente al 7% del presupuesto de libre disponibilidad.

- Incorporación de nueva categoría salarial "pasante municipal" para contener los aumentos de sueldo del Intendente

- Incorporación de un nuevo concepto para la realización de bonificaciones: esto es la distinción entre tasas emitibles y tasas y derechos no emitibles, exceptuando las multas por contravenciones, bonificando el aumento del valor del módulo para quienes abonen los derechos y tasas no emitibles dentro de los tres primeros meses del año.

- Se vuelve a enviar la tasa de grandes generadores y tratamiento de reciclables, en los mismos términos que para 2018.

- El plan de obras estará centrado en los proyectos de reconstrucción de asfaltos y ampliación o mejora de la red de alumbrado, ambos elaborados por la Secretaria de Servicios Urbanos.

LIC. LUIS M. MARTINS
OF. PRESUPUESTO Y HACIENDA
MUNICIPALIDAD DE PINAMAR

FOLIO
179

- Se solicitará autorización especial para utilizar 2.5 millones de pesos para la adquisición de un nuevo vehículo con destino Casa del Niño pero que también será utilizado por la Secretaria de Deportes y la Colonia.

- Se agregan dos millones de pesos en Seguridad para la adquisición de nuevas cámaras para ampliar las zonas monitoreadas de Pinamar, como respuesta al ahorro que se logró teniendo un edificio propio para la Secretaria de Seguridad y sala de cámaras (CIS)

- Para 2019 se propone un aumento total de 26% de la siguiente manera, 8% en abril no remunerativo a incorporarse en julio, 8% no remunerativo en julio a incorporarse en septiembre, 8% no remunerativo en septiembre a incorporarse en diciembre.

Se establece la incorporación al básico del no remunerativo actual de 14,4% a partir de enero, más el otorgamiento de un bono de 15% no remunerativo de los meses enero, febrero y marzo a ser incorporado a los básicos en Abril.

LIC. LUIS M. MARTINS
OF. PRESUPUESTO Y HACIENDA
MUNICIPALIDAD DE PINAMAR

FOLIO
180

VISTO:

Los expedientes N° 4123-2605/2018, N° 4123-0891/2002 C -1 Anexo 5 caratulado: *Modificación Código Tributario,* El expediente Nº 4123-802/2012 Anexo I C-2 ;

CONSIDERANDO:

Que mediante los mismos se ha tramitado el Presupuesto de Gastos y Cálculo de Recursos 2019, y la modificación del Código Tributario.

Que el mismo ha sido elaborado de acuerdo con los lineamientos de la Ley Orgánica de las Municipalidades y el Decreto Provincial N° 2980/00 y las estimaciones realizadas en base a las modificaciones al Código Tributario.

Que el Departamento Ejecutivo ha elaborado el Presupuesto de Gastos 2019 adaptándolo a la estructura de Secretarías vigentes y ha dado cumplimiento en la remisión de los formularios obligatorios establecidos en el Decreto Provincial 2980/00 y que forman parte de los anexos de la presente Ordenanza.

Que se ha dado tratamiento al Código Tributario -tramitado mediante expediente 4123-0891/2002 Anexo 5- estimando el valor del Módulo en PESOS QUINCE con 50/100($15.50).

Que el Cálculo de Recursos 2019 que se eleva al Honorable Concejo Deliberante es consistente con la nueva estructura y valores propuestos en la formulación de la modificación del Código Tributario.

Que ello redunda en el equilibrio entre gastos e ingresos proyectados para el ejercicio 2019.

Que el Presupuesto de Gastos ha sido elaborado en consideración de las crisis económicas financieras que ha atravesado el país en los últimos meses y refleja la necesidad de sanar las finanzas Municipales.

Que independientemente de fuentes externas de financiamiento o subsidios, el Municipio puede afrontar el gasto que demande la prestación de Servicios en el Hospital Comunitario de Pinamar utilizando la tasa de Salud con Origen Afectado en el orden Municipal.

Que mediante la aprobación del Presupuesto de Gastos y Cálculo de Recursos se permitirá al Departamento Ejecutivo llevar adelante el normal funcionamiento de las distintas dependencias municipales y la normal prestación de servicios a los contribuyentes del Partido de Pinamar.

Que han sido previstas las partidas destinadas al pago de deuda flotante estimada contablemente al 31 de diciembre de 2018.

FOLIO
181

Que se debe reconocer la dinámica estacional de los ingresos de nuestra municipalidad, permitiendo el uso de fondos afectados con devolución dentro del mismo ejercicio.

Que se dio cumplimiento a la Ley Orgánica de las Municipalidades dando tratamiento al proyecto presentado por el Departamento Ejecutivo.

POR ELLO:

El Honorable Concejo Deliberante, en uso de facultades que le son propias sanciona la siguiente.

PROYECTO DE ORDENANZA

ARTÍCULO 1°: Apruébese a partir del día 1 de Enero de 2019 el Presupuesto de Gastos y Cálculo de Recursos 2019 por un total de PESOS MIL CUATROCIENTOS VEINTIOCHO MILLONES, DOSCIENTOS TREINTA Y UN MIL, CUATROCIENTOS NOVENTA Y DOS ($1.428.231.492,00) cuyo detalle como anexos forman parte de la presente Ordenanza de acuerdo al siguiente detalle.

Formularios

Formulario 1 Políticas Presupuestarias (fs. 12 a 52)
Formulario 2 Programación de Recursos (fs. 53 a 54)
Formulario 3 Estructura Programática (fs 55 a 60.)
Formulario 4 Descripción de los Programas (fs. 61 a 82)
Formulario 5 Metas por Programa (fs. 83 a 87)
Formulario 6 Recursos Humanos (fs. 88 a 115)
Formulario 7 Programación Anual de Compras y Servicios (fs. 116 a 169)
Formulario 8 Programación Física de la Inversión (fs.170 a 171)
Formulario 9 Programación Financiera de la Inversión (fs. 172 a 173)
Formulario 10 Gestión y Administración de la Deuda Pública (fs. 174 a 175)
Formulario 11 Prog, de Transf., Incremento de Act. Fin., y Ot. gastos (fs. 176)

ARTÍCULO 2°: Déjese establecido que del importe total aprobado corresponde la suma de PESOS MIL TRESCIENTOS NOVENTA Y CINCO MILLONES, SETECIENTOS CUATRO MIL, CIENTO OCENTRA ($1.395.704.180,00) al Departamento Ejecutivo, y la suma de PESOS TREINTA Y DOS MILLONES, QUINIENTOS VEINTISIETE MIL, TRESCIENTOS DOCE ($32.527.312,00) al Honorable Concejo Deliberante.

ARTÍCULO 3°: Amplíense las facultades otorgadas al Departamento Ejecutivo y la Presidencia del Honorable Concejo Deliberante mediante el Art. 119 de la Ley Orgánica de las Municipalidades autorizando con carácter general, y dentro del ejercicio, la transferencia de créditos y creación de partidas destinadas a la atención de gastos no corrientes a través del dictado de decretos, sólo cuando

FOLIO
182

dichas ampliaciones signifiquen un aumento de los créditos correspondientes a las partidas destinadas a bienes de capital o transferencias.

ARTÍCULO 4°: Autorizase al Departamento Ejecutivo a solicitar adelantos de coparticipación Al Ministerio de Economía de la Provincia de Buenos Aires durante el ejercicio 2019.

ARTÍCULO 5°: Autorizase al Departamento Ejecutivo a comprometer fondos de más de un ejercicio con compromisos plurianuales en licitaciones de obras públicas, contratos de locación de inmuebles, y licitaciones de adquisición o contratación de bienes y servicios.

ARTÍCULO 6°: Autorizase al Departamento Ejecutivo durante el ejercicio 2019 a hacer uso transitorio de recursos del Municipio con afectación específica, cuando ello fuese necesario para hacer frente a apremios financieros circunstanciales, sin que su uso transitorio, signifique cambios de financiación ni de destino de estos recursos, debiendo normalizarse su afectación en el transcurso del ejercicio.

ARTÍCULO 7°: El Departamento Ejecutivo determinará para el personal comprendido en la Ley 24.656 (o la norma que la reemplace/complemente dentro del ejercicio 2019) por vía reglamentaria, las nóminas salariales y el escalafón de personal de planta permanente y temporaria para los períodos no incluidos en el Anexo VI de la presente ordenanza.

ARTÍCULO 8°: Crease, el cargo *Pasante Municipal* de 40 Hs. Semanales equivalente a una remuneración básica de PESOS VEINTIDOS MIL, TRESCIENTOS TREINTA Y DOS, CON TREINTA Y CERO CENTAVOS ($22.332,00).

ARTÍCULO 9°: El Departamento Ejecutivo y la Presidencia del Honorable Concejo Deliberante determinarán por vía reglamentaria las nóminas salariales del personal no comprendido por la Ley 14.656 (o la norma que la reemplace/complemente dentro del ejercicio 2018) de acuerdo con los cargos asignados para los períodos no incluidos en el Anexo VI de la presente ordenanza.

ARTÍCULO 10°: Autorízase al Departamento Ejecutivo y a la Presidencia del Honorable Concejo Deliberante a otorgar bonificaciones y licencias al personal no comprendido en la Ley 14.656 (o la norma que la reemplace/complemente dentro del ejercicio 2018) en los mismos términos que aquellas otorgadas al personal de planta permanente y transitoria, incluyendo la bonificación por antigüedad y las licencias anuales.

ARTÍCULO 11°: AUTORÍZASE al Departamento Ejecutivo a utilizar dentro del Ejercicio 2019 fondos provenientes del Fondo Infraestructura y Equipamiento Comunitario para la adquisición de un minibús para el área de Desarrollo Social con los correspondientes ajustes de costos que correspondan atento al trascurso del tiempo entre la adjudicación y la concreción del tramite correspondiente.

FOLIO
183

ARTÍCULO 12°: Comuníquese al Departamento Ejecutivo, dése al registro oficial y cumplido, archívese.

Departamento Ejecutivo
Municipalidad de Pinamar

Honorable Concejo Deliberante
Presidente
Sr. Gregorio Estanga
S / D

De mi mayor consideración,

Por medio de la presente me dirijo a usted a fines de elevarle el proyecto de Presupuesto de Gastos y Cálculo de Recursos para su evaluación y ejecución de trámites que considere corresponder.

Sin más, saluda atentamente.

MARTÍN IVÁN YEZA
INTENDENTE
MUNICIPALIDAD DE PINAMAR

HONORABLE CONCEJO DELIBERANTE DE PINAMAR
De los Tritones 90 - Tel. (02254) 49-1692 - Fax. (02254) 49-1692 - B7167DRB Pinamar
Email: hcdsecretaria@pinamar.gob.ar - web: http://hcdpinamar.gob.ar

FOLIO Nº 185

3656/19

VISTO:

El **Expediente Nº 4123-2605/18** C-1 caratulado: "Cálculo de recursos y Presupuesto de Gastos 2019" y **Expediente Nº 4123-2605/18** C-1, Alcance 1 caratulado: "Cálculo de Recursos y Presupuesto de Gastos 2019, la **Ordenanza Nº 5358/19**"; y

CONSIDERANDO:

Que en el mes de diciembre del 2018, se remite al Honorable Concejo Deliberante el Cálculo de Recursos y Presupuesto de Gastos 2019.-

Que en el mes de enero se aprobó la **Ordenanza Nº 5358/19** por medio de la cual se modificaron algunos Artículos del Código Tributario.-

Que los aumentos aprobados difieren de lo solicitado por el Departamento Ejecutivo, razón por la cual corresponde remitir las actuaciones del proyecto de Presupuesto 2019 a los fines de su readecuación.-

Que luego de haber analizado el presupuesto enviado desde el Departamento Ejecutivo, teniendo en cuenta el contexto económico-social del país y a razón de lo debatido en las reuniones informativas y la Asamblea de Concejales y Mayores Contribuyentes, este Cuerpo Deliberativo considera oportuno y conveniente que la correspondiente readecuación del Presupuesto 2019 se lleve a cabo teniendo en cuenta las siguientes consideraciones:

COMUNICACIÓN Nº 3656/19

a) Proceder al tratamiento de la modificación y actualización integral del Código Tributario, teniendo en cuenta los sectores productivos de nuestra comunidad a fin de trabajar en un proyecto superador.-
b) Reducción de Horas Extras innecesarias-
c) Evaluar la posibilidad de un incremento en la Tasa de Bomberos para atender las necesidades planteadas por los mismos.-
d) Control del uso de los vehículos, debiendo dejar estacionado en el playón municipal o en el espacio municipal que designe el D.E. una vez finalizado el horario de trabajo a fin de reducir el consumo de combustible innecesario.-
e) Identificación de todos los vehículos municipales (ploteos, identificación de Dominio), exceptuando de esta obligatoriedad el vehículo que utiliza el intendente.-
f) Reducción de la planta política.-
g) Reducción de la planta mensualizada-
h) Determinar la Nómina de empleados que utilizan la fichada remota y área que cada uno de ellos ocupa.-
i) Creación de partida presupuestaria para cumplir con la **Ordenanza Nº 5237/18** (ver art. 4).-

POR ELLO:

El Honorable Concejo Deliberante de Pinamar, en uso de facultades que le son propias sanciona la siguiente:

ARTICULO 1: Remítase los expedientes del visto al Departamento Ejecutivo a los fines de adecuar el Cálculos de Recursos y Gastos de 2019 conforme los aumentos

FOLIO Nº 186

3656/19

en los tributos aprobados oportunamente y teniendo en cuenta las consideraciones referidas en los considerandos de la presente, cumplido devuélvase las actuaciones a los efectos de continuar el tratamiento por parte del Honorable Concejo Deliberante.

ARTICULO 2: Comuníquese al Departamento Ejecutivo, dése al Registro Oficial, cumplido, archívese.

Sala de Sesiones, 12 de febrero de 2019

HONORABLE CONCEJO DELIBERANTE DE PINAMAR

De los Tritones 90 – Tel. (02254) 49-1692/49-1704/49-1707 – B7167DRB Pinamar
Email: hcdsecretaria@telpin.com.ar – web: http://www.hcdpinamar.gob.ar

FOLIO Nº 187

Pinamar, 12 de febrero de 2019

Sr. Intendente Municipal

Martin Yeza

S/DESPACHO

De mi mayor consideración:

Sirva la presente como atenta nota de envío del **Expediente Nº 4123-2605/2018 Cpo. 1, CALCULO DE RECURSOS Y PRESUPUESTO DE GASTOS 2019** conjuntamente con su **anexo 1**, y la **Comunicación Nº 3656/18**.

Sin otro particular, lo saludo atentamente

Gregorio Claudio Estanga
PRESIDENTE INTERINO
HONORABLE CONCEJO DELIBERANTE
PINAMAR

188

JEFATURA DE GABINETE:

Pasen las presentes actuaciones a los efectos de tomar conocimiento de lo manifestado por el HCD mediante Comunicación nº3656/19 sancionada oportunamente y cuya copia antecede.

Atentamente.

DEPTO. EJECUTIVO.
PINAMAR,12-2-2019.

Sr. LEONEL ADRIAN OSVALDO LUCIANO
Secretario Privado
MUNICIPALIDAD DE PINAMAR

Departamento Ejecutivo
Municipalidad de Pinamar

FOLIO Nº 189

Pinamar, 11 de febrero de 2019

Sr Presidente del Honorable Concejo Deliberante
Gregorio Estanga
S / D

De mi mayor consideración:

Me dirijo a usted a los fines de informarle que la Jefatura de Gabinete a través de la Oficina de Presupuesto se encuentra próxima a enviar al cuerpo que usted preside el Cálculo de Recursos y Presupuesto de Gastos 2019.

El monto total del presupuesto descontando los recursos que compensan la deuda flotante calculada para el ejercicio 2019 y los recursos bancariosasciende a la suma de **PESOS MIL TRESCIENTOS OCHO MILLONES OCHOCIENTOS NOVENTA MIL TRESCIENTOS CINCUENTA Y NUEVE ($1.308.890.359,00)** correspondiendo al Honorable Concejo Deliberante la suma de **PESOS VEINTISEIS MILLONES CIENTO SETENTA Y SIETE MIL OCHOCIENTOS SIETE ($26.177.807,00)** siendo este el importe definitivo a asignar a la jurisdicción de la cual usted es responsable.

Lo solicito remita a la brevedad a éste Departamento Ejecutivo el presupuesto de gastos correspondiente a su jurisdicción si desea que el mismo sea incluido en el proyecto a enviar o alternativamente podrán incluirlo al expediente durante el tratamiento en el cuerpo deliberative.

Aprovecho la occasion para inviter a usted y los señores concejales mas los secretaries legislativos y o asesores acompañados de su correspondiente designación a los trabajos finales de ajuste y confección del Cálculo de Recursos y Presupuesto de Gastos 2019 que estará realizando la Jefatura de Gabinete junto a la Oficina de Presupuesto los dias 13 y 14 del corriente de 14 a 16 hs. En el centro de Innovación de la Municipalidad de Pinamar cito en Avenida Arq. Jorge Bunge S/N frente a la terminal de omnibus, a los fines de realizar aportes y/o observaciones sobre el proyecto definitivo.

Atentamente.

MARTIN [illegible]EZA
INTENDENTE
MUNICIPALIDAD DE PINAMAR

Recibido
11 de febrero del 2019

Gregorio Gaudio Estanga
PRESIDENTE INTERINO
HONORABLE CONCEJO DELIBERANTE
PINAMAR